

平成25年度

# 歳入歳出決算書

(一般会計・特別会計)

東京都西多摩郡日の出町



# 目 次

日の出町会計別歳入歳出決算総括表 .....	1
一般会計 .....	3
事項別明細書 歳入 .....	17
事項別明細書 歳出 .....	41
1. 議 会 費 .....	41
2. 総 務 費 .....	41
3. 民 生 費 .....	63
4. 衛 生 費 .....	77
5. 農林水産業費 .....	83
6. 商 工 費 .....	89
7. 土 木 費 .....	91
8. 消 防 費 .....	97
9. 教 育 費 .....	101
10. 災 害 復 旧 費 .....	129
11. 公 債 費 .....	129
12. 予 備 費 .....	129
国民健康保険特別会計 .....	134
下水道事業特別会計 .....	163
介護保険特別会計 .....	180
後期高齢者医療特別会計 .....	203
財産に関する調書 .....	220

平成 25 年度 日の出町会計別歳入歳出決算総括表

会 計 別	予 算 現 額	歳 入	
		決 算 額	比 較
日の出町一般会計	9,053,588,000	9,041,668,067	△11,919,933
日の出町国民健康保険特別会計	2,148,717,000	2,153,822,552	5,105,552
日の出町下水道事業特別会計	926,785,000	927,969,385	1,184,385
日の出町介護保険特別会計	1,167,043,000	1,167,983,070	940,070
日の出町後期高齢者医療特別会計	320,431,000	322,232,579	1,801,579
合 計	13,616,564,000	13,613,675,653	△2,888,347

歳 出		歳入歳出差引額 (翌年度繰越)
決 算 額	比 較	
8,805,956,249	247,631,751	235,711,818
2,117,670,038	31,046,962	36,152,514
918,734,070	8,050,930	9,235,315
1,143,646,773	23,396,227	24,336,297
313,537,151	6,893,849	8,695,428
13,299,544,281	317,019,719	314,131,372









平成 25 年 度

日 出 町 一 般 会 計  
歳 入 歳 出 決 算 書

平成25年度 日の出町 一般会計 歳入歳出決算書

歳 入

款	項	予 算 現 額	調 定 額
1 町税		円	円
		2,806,513,000	2,925,464,310
	1 町民税	1,219,092,000	1,270,993,949
	2 固定資産税	1,237,985,000	1,292,581,967
	3 軽自動車税	29,410,000	31,033,800
	4 町たばこ税	127,424,000	127,424,566
	5 都市計画税	192,565,000	203,389,528
	6 入湯税	37,000	40,500
2 地方譲与税		42,561,000	42,561,000
	1 地方揮発油譲与税	13,003,000	13,003,000
	2 自動車重量譲与税	29,558,000	29,558,000
	3 地方道路譲与税	0	0
3 利子割交付金		15,204,000	15,204,000
	1 利子割交付金	15,204,000	15,204,000
4 配当割交付金		10,333,000	10,333,000
	1 配当割交付金	10,333,000	10,333,000
5 株式等譲渡所得割交付金		13,453,000	13,453,000
	1 株式等譲渡所得割交付金	13,453,000	13,453,000
6 地方消費税交付金		189,936,000	189,936,000
	1 地方消費税交付金	189,936,000	189,936,000
7 自動車取得税交付金		26,383,000	26,383,000
	1 自動車取得税交付金	26,383,000	26,383,000
8 地方特例交付金		13,910,000	13,910,000
	1 地方特例交付金	13,910,000	13,910,000
9 地方交付税		954,669,000	954,669,000
	1 地方交付税	954,669,000	954,669,000
10 交通安全対策特別交付金		3,349,000	3,349,000
	1 交通安全対策特別交付金	3,349,000	3,349,000
11 分担金及び負担金		91,120,000	91,244,505

収入済額	不納欠損額	収入未済額	予算現額と 収入済額との比較
円	円	円	円
2,822,448,734	5,237,426	98,046,558	15,935,734
1,224,188,360	2,410,326	44,603,671	5,096,360
1,247,666,559	2,255,789	42,712,290	9,671,559
29,457,100	109,200	1,473,900	47,100
127,424,566	0	0	566
193,681,649	462,111	9,256,697	1,116,649
40,500	0	0	3,500
42,561,000	0	0	0
13,003,000	0	0	0
29,558,000	0	0	0
0	0	0	0
15,204,000	0	0	0
15,204,000	0	0	0
10,333,000	0	0	0
10,333,000	0	0	0
13,453,000	0	0	0
13,453,000	0	0	0
189,936,000	0	0	0
189,936,000	0	0	0
26,383,000	0	0	0
26,383,000	0	0	0
13,910,000	0	0	0
13,910,000	0	0	0
954,669,000	0	0	0
954,669,000	0	0	0
3,349,000	0	0	0
3,349,000	0	0	0
90,407,635	402,920	433,950	△712,365

歳 入

款	項	予 算 現 額	調 定 額
		円	円
	1 負担金	91,120,000	91,244,505
12 使用料及び手数料		61,572,000	65,267,923
	1 使用料	39,387,000	40,287,453
	2 手数料	22,185,000	24,980,470
13 国庫支出金		783,263,000	783,674,115
	1 国庫負担金	452,044,000	452,039,143
	2 国庫補助金	319,682,000	320,084,000
	3 国庫委託金	11,537,000	11,550,972
14 都支出金		2,043,239,000	2,032,964,967
	1 都負担金	294,471,000	294,408,795
	2 都補助金	1,675,057,000	1,673,089,043
	3 都委託金	73,711,000	65,467,129
15 財産収入		146,373,000	146,376,566
	1 財産運用収入	81,213,000	81,216,619
	2 財産売払収入	65,160,000	65,159,947
16 寄附金		1,786,000	1,784,005
	1 寄附金	1,786,000	1,784,005
17 繰入金		16,585,000	10,023,966
	1 特別会計繰入金	16,585,000	10,023,966
	2 基金繰入金	0	0
18 繰越金		206,973,000	206,973,126
	1 繰越金	206,973,000	206,973,126
19 諸収入		1,166,790,000	1,185,736,774
	1 延滞金加算金及び過料	100,000	9,588,324
	2 町預金利子	168,000	168,685
	3 貸付金元利収入	4,687,000	4,683,969
	4 受託事業収入	5,149,000	5,150,127
	5 雑入	1,156,686,000	1,166,145,669

収入済額	不納欠損額	収入未済額	予算現額と 収入済額との比較
円	円	円	円
90,407,635	402,920	433,950	△712,365
64,786,373	0	481,550	3,214,373
39,958,353	0	329,100	571,353
24,828,020	0	152,450	2,643,020
783,674,115	0	0	411,115
452,039,143	0	0	△4,857
320,084,000	0	0	402,000
11,550,972	0	0	13,972
2,000,082,773	0	32,882,194	△43,156,227
294,408,795	0	0	△62,205
1,640,206,849	0	32,882,194	△34,850,151
65,467,129	0	0	△8,243,871
146,376,566	0	0	3,566
81,216,619	0	0	3,619
65,159,947	0	0	△53
1,784,005	0	0	△1,995
1,784,005	0	0	△1,995
10,023,966	0	0	△6,561,034
10,023,966	0	0	△6,561,034
0	0	0	0
206,973,126	0	0	126
206,973,126	0	0	126
1,185,736,774	0	0	18,946,774
9,588,324	0	0	9,488,324
168,685	0	0	685
4,683,969	0	0	△3,031
5,150,127	0	0	1,127
1,166,145,669	0	0	9,459,669

歳入

款	項	予算現額	調定額
20 町債		円 459,576,000	円 459,576,000
	1 町債	459,576,000	459,576,000
歳入合計		9,053,588,000	9,178,884,257

収入済額	不納欠損額	収入未済額	予算現額と 収入済額との比較
円 459,576,000	円 0	円 0	円 0
459,576,000	0	0	0
9,041,668,067	5,640,346	131,844,252	△11,919,933

歳 出

款	項	予 算 現 額
1 議会費		円 154,894,000
	1 議会費	154,894,000
2 総務費		1,745,783,000
	1 総務管理費	1,486,920,000
	2 徴税费	143,019,000
	3 戸籍住民基本台帳費	43,330,000
	4 選挙費	53,298,000
	5 統計調査費	1,097,000
	6 監査委員費	961,000
	7 地籍調査費	17,158,000
3 民生費		3,383,173,000
	1 社会福祉費	1,625,659,000
	2 児童福祉費	1,750,102,000
	3 災害救助費	170,000
	4 国民年金費	7,242,000
4 衛生費		716,494,000
	1 保健衛生費	215,722,000
	2 清掃費	309,360,000
	3 病院費	191,412,000
5 農林水産業費		273,221,000
	1 農業費	177,510,000
	2 林業費	95,711,000
6 商工費		76,187,000
	1 商工費	76,187,000
7 土木費		815,180,000
	1 土木管理費	69,191,000
	2 道路橋梁費	301,678,000
	3 河川費	3,272,000



支出済額	翌年度繰越額	不用額	予算現額と 支出済額との比較
円	円	円	円
153,961,585	0	932,415	932,415
153,961,585	0	932,415	932,415
1,698,884,940	0	46,898,060	46,898,060
1,466,614,243	0	20,305,757	20,305,757
128,149,504	0	14,869,496	14,869,496
43,181,294	0	148,706	148,706
41,925,427	0	11,372,573	11,372,573
1,086,629	0	10,371	10,371
959,500	0	1,500	1,500
16,968,343	0	189,657	189,657
3,324,009,102	0	59,163,898	59,163,898
1,581,939,776	0	43,719,224	43,719,224
1,736,064,660	0	14,037,340	14,037,340
91,438	0	78,562	78,562
5,913,228	0	1,328,772	1,328,772
683,323,651	0	33,170,349	33,170,349
191,385,202	0	24,336,798	24,336,798
300,526,449	0	8,833,551	8,833,551
191,412,000	0	0	0
227,550,032	37,569,093	8,101,875	45,670,968
141,447,536	30,945,000	5,117,464	36,062,464
86,102,496	6,624,093	2,984,411	9,608,504
67,292,189	6,458,400	2,436,411	8,894,811
67,292,189	6,458,400	2,436,411	8,894,811
796,503,831	0	18,676,169	18,676,169
69,160,675	0	30,325	30,325
286,213,173	0	15,464,827	15,464,827
2,717,342	0	554,658	554,658

歳 出

款	項	予算現額
		円
	4 住宅費	16,423,000
	5 都市計画費	424,616,000
8 消防費		312,185,000
	1 消防費	293,529,000
	2 災害対策費	18,656,000
9 教育費		899,707,000
	1 教育総務費	136,980,000
	2 小学校費	171,172,000
	3 中学校費	97,504,000
	4 幼稚園費	29,829,000
	5 社会教育費	218,473,000
	6 保健体育費	154,996,000
	7 学校給食費	90,753,000
10 災害復旧費		413,000
	1 道路河川災害復旧費	103,000
	2 農林水産災害復旧費	310,000
11 公債費		665,929,000
	1 公債費	665,929,000
12 予備費		10,422,000
	1 予備費	10,422,000
歳 出 合 計		9,053,588,000

支出済額	翌年度繰越額	不用額	予算現額と 支出済額との比較
円	円	円	円
15,357,240	0	1,065,760	1,065,760
423,055,401	0	1,560,599	1,560,599
307,036,099	0	5,148,901	5,148,901
288,592,506	0	4,936,494	4,936,494
18,443,593	0	212,407	212,407
883,133,901	0	16,573,099	16,573,099
135,002,060	0	1,977,940	1,977,940
167,953,033	0	3,218,967	3,218,967
94,789,849	0	2,714,151	2,714,151
29,659,304	0	169,696	169,696
215,832,554	0	2,640,446	2,640,446
151,448,399	0	3,547,601	3,547,601
88,448,702	0	2,304,298	2,304,298
0	0	413,000	413,000
0	0	103,000	103,000
0	0	310,000	310,000
664,260,919	0	1,668,081	1,668,081
664,260,919	0	1,668,081	1,668,081
0	0	10,422,000	10,422,000
0	0	10,422,000	10,422,000
8,805,956,249	44,027,493	203,604,258	247,631,751

歳入歳出差引残額 235,711,818円  
うち基金繰入額 0円  
翌年度へ繰越すべき財源 11,429,093円

平成26年 9月 日提出

日の出町長 橋本聖二







( 付 属 書 類 )

歳 入 歳 出 決 算 総 括 表

歳 入 歳 出 決 算 事 項 別 明 細 書

実 質 収 支 に 関 す る 調 書

平成 25 年度 日の出町一般会計歳入歳出決算総括表

歳 入

款	予 算 現 額	調 定 額	収 入 済 額
	円	円	円
1 町 税	2,806,513,000	2,925,464,310	2,822,448,734
2 地 方 譲 与 税	42,561,000	42,561,000	42,561,000
3 利 子 割 交 付 金	15,204,000	15,204,000	15,204,000
4 配 当 割 交 付 金	10,333,000	10,333,000	10,333,000
5 株 式 等 譲 渡 所 得 割 交 付 金	13,453,000	13,453,000	13,453,000
6 地 方 消 費 税 交 付 金	189,936,000	189,936,000	189,936,000
7 自 動 車 取 得 税 交 付 金	26,383,000	26,383,000	26,383,000
8 地 方 特 例 交 付 金	13,910,000	13,910,000	13,910,000
9 地 方 交 付 税	954,669,000	954,669,000	954,669,000
10 交 通 安 全 対 策 特 別 交 付 金	3,349,000	3,349,000	3,349,000
11 分 担 金 及 び 負 担 金	91,120,000	91,244,505	90,407,635
12 使 用 料 及 び 手 数 料	61,572,000	65,267,923	64,786,373
13 国 庫 支 出 金	783,263,000	783,674,115	783,674,115
14 都 支 出 金	2,043,239,000	2,032,964,967	2,000,082,773
15 財 産 収 入	146,373,000	146,376,566	146,376,566
16 寄 附 金	1,786,000	1,784,005	1,784,005
17 繰 入 金	16,585,000	10,023,966	10,023,966
18 繰 越 金	206,973,000	206,973,126	206,973,126
19 諸 収 入	1,166,790,000	1,185,736,774	1,185,736,774
20 町 債	459,576,000	459,576,000	459,576,000
歳 入 合 計	9,053,588,000	9,178,884,257	9,041,668,067



不納欠損額	収入未済額	予算現額と収入済額との比較	予算現額に対する収入割合	収入総額に対する割合
円	円	円	%	%
5,237,426	98,046,558	15,935,734	100.57	31.22
0	0	0	100.00	0.47
0	0	0	100.00	0.17
0	0	0	100.00	0.11
0	0	0	100.00	0.15
0	0	0	100.00	2.10
0	0	0	100.00	0.29
0	0	0	100.00	0.15
0	0	0	100.00	10.56
0	0	0	100.00	0.04
402,920	433,950	△712,365	99.22	1.00
0	481,550	3,214,373	105.22	0.72
0	0	411,115	100.05	8.67
0	32,882,194	△43,156,227	97.89	22.12
0	0	3,566	100.00	1.62
0	0	△1,995	99.89	0.02
0	0	△6,561,034	60.44	0.11
0	0	126	100.00	2.29
0	0	18,946,774	101.62	13.11
0	0	0	100.00	5.08
5,640,346	131,844,252	△11,919,933	99.87	100.00

歳 出

款		予 算 現 額	支 出 済 額
		円	円
1 議	会 費	154,894,000	153,961,585
2 総	務 費	1,745,783,000	1,698,884,940
3 民	生 費	3,383,173,000	3,324,009,102
4 衛	生 費	716,494,000	683,323,651
5 農	林 水 産 業 費	273,221,000	227,550,032
6 商	工 費	76,187,000	67,292,189
7 土	木 費	815,180,000	796,503,831
8 消	防 費	312,185,000	307,036,099
9 教	育 費	899,707,000	883,133,901
10 災	害 復 旧 費	413,000	0
11 公	債 費	665,929,000	664,260,919
12 予	備 費	10,422,000	0
歳 出 合 計		9,053,588,000	8,805,956,249

翌年度繰越額	不 用 額	予算現額に対する 支 出 割 合	支 出 総 額 に 対 する 割 合
円	円	%	%
0	932,415	99.40	1.75
0	46,898,060	97.31	19.29
0	59,163,898	98.25	37.75
0	33,170,349	95.37	7.76
37,569,093	8,101,875	83.28	2.58
6,458,400	2,436,411	88.33	0.76
0	18,676,169	97.71	9.05
0	5,148,901	98.35	3.49
0	16,573,099	98.16	10.03
0	413,000	0.00	0.00
0	1,668,081	99.75	7.54
0	10,422,000	0.00	0.00
44,027,493	203,604,258	97.26	100.00

平成 25 年度 日の出町一般会計歳入歳出決算事項別明細書

歳 入

款 項	科 目	予 算			現 額	節	
		当初予算額	補正予算額	繰越費及び繰越事業費繰越財源充当額		計	区 分
		円	円	円	円	円	
1.	町税	2,601,131,000	205,382,000	0	2,806,513,000		
1.	町民税	1,059,272,000	159,820,000	0	1,219,092,000		
	1. 個人	849,582,000	△11,041,000	0	838,541,000		
						1. 現年課税分	827,410,000
						2. 滞納繰越分	11,131,000
	2. 法人	209,690,000	170,861,000	0	380,551,000		
						1. 現年課税分	360,000,000
						2. 滞納繰越分	551,000
2.	固定資産税	1,202,258,000	35,727,000	0	1,237,985,000		
	1. 固定資産税	1,202,255,000	35,727,000	0	1,237,982,000		
						1. 現年課税分	1,214,044,000
						2. 滞納繰越分	23,938,000
	2. 国有資産等所在市町村交付金	3,000	0	0	3,000		
						1. 現年課税分	3,000
3.	軽自動車税	28,650,000	760,000	0	29,410,000		
	1. 軽自動車税	28,650,000	760,000	0	29,410,000		
						1. 現年課税分	29,100,000
						2. 滞納繰越分	310,000
4.	町たばこ税	121,100,000	6,324,000	0	127,424,000		
	1. 町たばこ税	121,100,000	6,324,000	0	127,424,000		
						1. 現年課税分	127,424,000
5.	都市計画税	189,821,000	2,744,000	0	192,565,000		
	1. 都市計画税	189,821,000	2,744,000	0	192,565,000		
						1. 現年課税分	190,307,000
						2. 滞納繰越分	2,258,000
6.	入湯税	30,000	7,000	0	37,000		
	1. 入湯税	30,000	7,000	0	37,000		
						1. 現年課税分	37,000

(款) 1 町税

調定額	収入済額	不納欠損額	収入未済額	備考
円	円	円	円	円
2,925,464,310	2,822,448,734	5,237,426	98,046,558	
1,270,993,949	1,224,188,360	2,410,326	44,603,671	
886,377,449	842,241,860	2,410,326	41,933,671	
844,958,289	830,591,318	0	14,575,379	特別徴収分 538,420,972 普通徴収分 227,936,468 年金特徴分 64,233,878 還付未済額3件 6,822 還付未済額11件 174,784 還付未済額5件 26,802
41,419,160	11,650,542	2,410,326	27,358,292	滞納繰越分 11,650,542
384,616,500	381,946,500	0	2,670,000	
382,424,900	381,384,900	0	1,040,000	法人税現年課税分 381,384,900
2,191,600	561,600	0	1,630,000	滞納繰越分 561,600
1,292,581,967	1,247,656,559	2,255,789	42,712,290	
1,292,579,067	1,247,653,659	2,255,789	42,712,290	
1,238,022,200	1,223,921,894	0	14,142,977	固定資産税現年課税分 1,223,921,894 還付未済額2件 42,671
54,556,867	23,731,765	2,255,789	28,569,313	滞納繰越分 23,731,765
2,900	2,900	0	0	
2,900	2,900	0	0	交付金現年課税分 2,900
31,033,800	29,457,100	109,200	1,473,900	
31,033,800	29,457,100	109,200	1,473,900	
29,589,600	29,115,300	0	480,700	軽自動車税現年課税分 29,115,300 還付未済額2件 6,400
1,444,200	341,800	109,200	993,200	滞納繰越分 341,800
127,424,566	127,424,566	0	0	
127,424,566	127,424,566	0	0	
127,424,566	127,424,566	0	0	町たばこ税現年課税分 127,424,566
203,389,528	193,681,649	462,111	9,256,697	
203,389,528	193,681,649	462,111	9,256,697	
193,010,000	190,714,561	0	2,306,368	都市計画税現年課税分 190,714,561 還付未済額2件 10,929
10,379,528	2,967,088	462,111	6,950,329	滞納繰越分 2,967,088
40,500	40,500	0	0	
40,500	40,500	0	0	
40,500	40,500	0	0	入湯税現年課税分 40,500

歳入

款	項	目	算			現		額
			当初予算額	補正予算額	繰越費及び繰越事業費繰越財源充当額	計	節	
			円	円	円	円	区	分
							金	額
								円
2.	地方譲与税		45,401,000	△2,840,000	0	42,561,000		
	1.	地方揮発油譲与税	14,100,000	△1,097,000	0	13,003,000		
		1. 地方揮発油譲与税	14,100,000	△1,097,000	0	13,003,000	1. 地方揮発油譲与税	13,003,000
	2.	自動車重量譲与税	31,300,000	△1,742,000	0	29,558,000		
		1. 自動車重量譲与税	31,300,000	△1,742,000	0	29,558,000	1. 自動車重量譲与税	29,558,000
	3.	地方道路譲与税	1,000	△1,000	0	0		
		1. 地方道路譲与税	1,000	△1,000	0	0	1. 地方道路譲与税	0
3.	利子割交付金		10,600,000	4,604,000	0	15,204,000		
	1.	利子割交付金	10,600,000	4,604,000	0	15,204,000		
		1. 利子割交付金	10,600,000	4,604,000	0	15,204,000	1. 利子割交付金	15,204,000
4.	配当割交付金		5,900,000	4,433,000	0	10,333,000		
	1.	配当割交付金	5,900,000	4,433,000	0	10,333,000		
		1. 配当割交付金	5,900,000	4,433,000	0	10,333,000	1. 配当割交付金	10,333,000
5.	株式等譲渡所得割交付金		1,200,000	12,253,000	0	13,453,000		
	1.	株式等譲渡所得割交付金	1,200,000	12,253,000	0	13,453,000		
		1. 株式等譲渡所得割交付金	1,200,000	12,253,000	0	13,453,000	1. 株式等譲渡所得割交付金	13,453,000
6.	地方消費税交付金		182,200,000	7,736,000	0	189,936,000		
	1.	地方消費税交付金	182,200,000	7,736,000	0	189,936,000		
		1. 地方消費税交付金	182,200,000	7,736,000	0	189,936,000	1. 地方消費税交付金	189,936,000
7.	自動車取得税交付金		24,501,000	1,882,000	0	26,383,000		
	1.	自動車取得税交付金	24,501,000	1,882,000	0	26,383,000		
		1. 自動車取得税交付金	24,501,000	1,882,000	0	26,383,000	1. 自動車取得税交付金	26,383,000

(款) 2 地方譲与税 3 利子割交付金 4 配当割交付金 5 株式等譲渡所得割交付金 6 地方消費税交付金 7 自動車取得税交付金

調 定 額	収 入 済 額	不 納 欠 損 額	収 入 未 済 額	備 考
円	円	円	円	円
42,561,000	42,561,000	0	0	
13,003,000	13,003,000	0	0	
13,003,000	13,003,000	0	0	
13,003,000	13,003,000	0	0	地方揮発油譲与税 13,003,000
29,558,000	29,558,000	0	0	
29,558,000	29,558,000	0	0	
29,558,000	29,558,000	0	0	自動車重量譲与税 29,558,000
0	0	0	0	
0	0	0	0	
0	0	0	0	
15,204,000	15,204,000	0	0	
15,204,000	15,204,000	0	0	
15,204,000	15,204,000	0	0	
15,204,000	15,204,000	0	0	利子割交付金 15,204,000
10,333,000	10,333,000	0	0	
10,333,000	10,333,000	0	0	
10,333,000	10,333,000	0	0	
10,333,000	10,333,000	0	0	配当割交付金 10,333,000
13,453,000	13,453,000	0	0	
13,453,000	13,453,000	0	0	
13,453,000	13,453,000	0	0	
13,453,000	13,453,000	0	0	株式等譲渡所得割交付金 13,453,000
189,936,000	189,936,000	0	0	
189,936,000	189,936,000	0	0	
189,936,000	189,936,000	0	0	
189,936,000	189,936,000	0	0	地方消費税交付金 189,936,000
26,383,000	26,383,000	0	0	
26,383,000	26,383,000	0	0	
26,383,000	26,383,000	0	0	
26,383,000	26,383,000	0	0	自動車取得税交付金 26,383,000

歳入

科目		予算			現額			
款	項	目	当初予算額	補正予算額	継続費及び繰越事業費繰越財源充当額	計	節	
							区分	金額
			円	円	円	円		円
8.	地方特例交付金		12,138,000	1,772,000	0	13,910,000		
	1. 地方特例交付金		12,138,000	1,772,000	0	13,910,000		
	1. 地方特例交付金		12,138,000	1,772,000	0	13,910,000	1. 地方特例交付金	13,910,000
9.	地方交付税		950,374,000	4,295,000	0	954,669,000		
	1. 地方交付税		950,374,000	4,295,000	0	954,669,000		
	1. 地方交付税		950,374,000	4,295,000	0	954,669,000	1. 地方交付税	954,669,000
10.	交通安全対策特別交付金		3,000,000	349,000	0	3,349,000		
	1. 交通安全対策特別交付金		3,000,000	349,000	0	3,349,000		
	1. 交通安全対策特別交付金		3,000,000	349,000	0	3,349,000	1. 交通安全対策特別交付金	3,349,000
11.	分担金及び負担金		86,605,000	4,515,000	0	91,120,000		
	1. 負担金		86,605,000	4,515,000	0	91,120,000		
	1. 民生費負担金		86,605,000	4,515,000	0	91,120,000		
							2. 高齢者福祉費負担金	1,217,000
							3. 児童福祉費負担金	89,903,000
12.	使用料及び手数料		62,207,000	△635,000	0	61,572,000		
	1. 使用料		36,963,000	2,424,000	0	39,387,000		
	1. 総務使用料		1,190,000	0	0	1,190,000	1. 庁舎使用料	1,190,000
	2. 民生使用料		14,809,000	△335,000	0	14,474,000	1. 老人福祉センター使用料	5,127,000
							2. 大久野健康いきいきセンター使用料	1,022,000
							3. 学童クラブ使用料	8,157,000
							4. シルバー人材センター使用料	144,000
							5. ユートピアサンホーム使用料	24,000
	3. 農業使用料		156,000	△44,000	0	112,000		

(款) 8 地方特例交付金 9 地方交付税 10 交通安全対策特別交付金 11 分担金及び負担金 12 使用料及び手数料



調定額	収入済額	不納欠損額	収入未済額	備考
円	円	円	円	円
13,910,000	13,910,000	0	0	
13,910,000	13,910,000	0	0	
13,910,000	13,910,000	0	0	
13,910,000	13,910,000	0	0	減収補てん特例交付金 13,910,000
954,669,000	954,669,000	0	0	
954,669,000	954,669,000	0	0	
954,669,000	954,669,000	0	0	
954,669,000	954,669,000	0	0	普通交付税 913,046,000 特別交付税 41,620,000 震災復興特別交付税 3,000
3,349,000	3,349,000	0	0	
3,349,000	3,349,000	0	0	
3,349,000	3,349,000	0	0	
3,349,000	3,349,000	0	0	交通安全対策特別交付金 3,349,000
91,244,505	90,407,635	402,920	433,950	
91,244,505	90,407,635	402,920	433,950	
91,244,505	90,407,635	402,920	433,950	
1,338,535	1,338,535	0	0	老人施設措置費負担金 1,338,535
89,905,970	89,069,100	402,920	433,950	保育料 88,921,200 保育料(過年度分) 147,900
65,267,923	64,786,373	0	481,550	
40,287,453	39,958,353	0	329,100	
1,756,281	1,756,281	0	0	
1,756,281	1,756,281	0	0	行政財産使用料(自動販売機設置) 1,403,481 行政財産使用料 352,800
14,598,318	14,592,318	0	6,000	
5,230,918	5,230,918	0	0	本宿老人福祉センター使用料 3,023,900 平井ふれあい総合福祉センター使用料 1,971,300 行政財産使用料 171,500 行政財産使用料(自動販売機設置) 64,218
1,043,400	1,043,400	0	0	大久野健康いきいきセンター使用料 1,001,400 行政財産使用料 42,000
8,156,000	8,150,000	0	6,000	学童クラブ育成料 8,150,000
144,000	144,000	0	0	行政財産使用料 144,000
24,000	24,000	0	0	行政財産使用料 24,000
123,000	123,000	0	0	

歳入

科 目		予 算				現 額	
款	項 目	当初予算額	補正予算額	雑 費 及 び 繰 越 事 業 費 繰 越 財 源 充 当 額	計	節	
						区 分	金 額
		円	円	円	円		円
	4. 商工使用料	3,648,000	△605,000	0	3,043,000	1. ひので肝要の里 使用料	112,000
						1. グリーンプラザ 使用料	1,088,000
						2. 温泉センター使 用料	829,000
						3. 日の出山荘入館 料	1,092,000
						4. 日の出山荘使用 料	34,000
	5. 土木使用料	12,001,000	3,306,000	0	15,307,000	1. 住宅使用料	15,306,000
						2. 公共物占用料	1,000
	6. 教育使用料	5,159,000	102,000	0	5,261,000	1. 社会教育使用料	60,000
						2. 学校施設使用料	2,251,000
						3. 保健体育使用料	2,668,000
						4. 小さな蔵の資料 館使用料	30,000
						6. 学校給食センタ ー使用料	252,000
	2. 手数料	25,244,000	△3,059,000	0	22,185,000		
	1. 総務手数料	6,196,000	△243,000	0	5,953,000	1. 戸籍手数料	2,000,000
						2. 住民基本台帳手 数料	1,695,000
						3. 証明閲覧手数料	2,100,000
						4. 臨時運行許可手 数料	129,000
						5. 住基カード発行 手数料	29,000
	2. 衛生手数料	19,048,000	△2,816,000	0	16,232,000	1. ごみ収集手数料	13,681,000
						2. 許可申請手数料	80,000
						3. し尿処理手数料	1,925,000
						4. 犬登録等手数料	546,000

(款) 12 使用料及び手数料

調定額	収入済額	不納欠損額	収入未済額	備考
円	円	円	円	円
123,000	123,000	0	0	行政財産使用料 123,000
3,498,046	3,498,046	0	0	
1,535,646	1,535,646	0	0	ひのでグリーンプラザ使用料 1,319,400 行政財産使用料 126,000 行政財産使用料(自動販売機設置) 90,246
841,260	841,260	0	0	行政財産使用料 456,000 行政財産使用料(アンテナ設置) 385,260
1,091,140	1,091,140	0	0	日の出山荘入館料 1,091,140
30,000	30,000	0	0	施設等貸出使用料 6,000 行政財産使用料 24,000
15,242,497	14,919,397	0	323,100	
15,242,497	14,919,397	0	323,100	町営住宅使用料 14,612,312 町営住宅使用料(過年度分) 222,900 行政財産使用料 84,185
0	0	0	0	
5,069,311	5,069,311	0	0	
60,000	60,000	0	0	行政財産使用料 60,000
2,323,000	2,323,000	0	0	行政財産使用料 2,323,000
2,492,211	2,492,211	0	0	グラウンド使用料 413,400 テニス・ゲートボール場使用料 2,021,950 行政財産使用料(自動販売機設置) 56,861
14,100	14,100	0	0	小さな蔵の資料館入館料 14,100
180,000	180,000	0	0	行政財産使用料 180,000
24,980,470	24,828,020	0	152,450	
6,061,290	6,061,290	0	0	
2,031,900	2,031,900	0	0	戸籍謄抄本等交付手数料 2,031,900
1,729,000	1,729,000	0	0	住民票写し交付手数料 1,729,000
2,142,140	2,142,140	0	0	一般諸証明手数料 1,285,200 不動産・納税等証明手数料 824,840 住民票等閲覧手数料 32,100
129,750	129,750	0	0	臨時運行許可申請手数料 129,750
28,500	28,500	0	0	住民基本台帳カード発行手数料 28,500
18,919,180	18,766,730	0	152,450	
15,566,340	15,534,140	0	32,200	ごみ収集手数料 9,196,340 犬猫等動物死体処理手数料 1,000 粗大ごみ収集手数料 6,336,800 一般廃棄物等許可申請手数料 90,000
90,000	90,000	0	0	
2,631,250	2,511,000	0	120,250	し尿処理手数料(一般) 586,500 し尿処理手数料(事業所) 1,924,500
631,590	631,590	0	0	犬新規登録手数料 189,000 犬登録再交付手数料 16,000 予防注射済票交付手数料 426,590

歳入

科 目		予 算			現 額		
款	項 目	当初予算額	補正予算額	繰越費及び繰越事業費繰越財源充当額	計	節	
						区 分	金 額
13.	国庫支出金	円	円	円	円		円
		497,318,000	285,945,000	0	783,263,000		
	1. 国庫負担金	448,465,000	3,579,000	0	452,044,000		
	1. 民生費国庫負担金	447,996,000	3,579,000	0	451,575,000		
						1. 社会福祉費負担金	118,142,000
						3. 保険基礎安定負担金	3,444,000
						4. 児童福祉費負担金	329,989,000
	2. 衛生費国庫負担金	469,000	0	0	469,000	1. 保健衛生費負担金	469,000
	2. 国庫補助金	46,474,000	273,208,000	0	319,682,000		
	2. 民生費国庫補助金	15,714,000	1,974,000	0	17,688,000	1. 社会福祉費補助金	17,688,000
						3. 児童福祉費補助金	0
	3. 衛生費国庫補助金	1,565,000	△787,000	0	778,000	1. 保健衛生費補助金	778,000
	4. 土木費国庫補助金	23,286,000	3,850,000	0	27,136,000	1. 社会資本整備総合交付金	27,136,000
	5. 消防費国庫補助金	350,000	0	0	350,000	1. 消防費補助金	350,000
	6. 教育費国庫補助金	5,559,000	2,119,000	0	7,678,000	1. 小中学校費補助金	3,002,000
						2. 幼稚園費補助金	3,176,000
						3. 文化財保護費補助金	1,500,000
	7. 地域経済活性化・雇用創出臨時交付金	0	266,052,000	0	266,052,000	1. 地域の元気臨時交付金	266,052,000
	3. 国庫委託金	2,379,000	9,158,000	0	11,537,000		
	1. 総務費国庫委託金	0	146,000	0	146,000		

(款) 13 国庫支出金

調定額	収入済額	不納欠損額	収入未済額	備考
円	円	円	円	円
783,674,115	783,674,115	0	0	
452,039,143	452,039,143	0	0	
451,804,513	451,804,513	0	0	
118,370,160	118,370,160	0	0	障害者自立支援給付負担金 114,105,356 障害者自立支援(更正)医療負担金 1,000,000 障害者自立支援(育成)医療負担金 100,000 障害児施設措置費(給付費等)負担金 2,815,500 障害児施設措置費(給付費等)負担金(過年度分) 5,667 障害者自立支援給付負担金(過年度分) 343,637
3,444,165	3,444,165	0	0	保険基盤安定負担金 3,444,165
329,990,188	329,990,188	0	0	保育所運営費負担金 130,500,190 児童手当負担金 199,489,998
234,630	234,630	0	0	
234,630	234,630	0	0	養育医療負担金 234,630
320,084,000	320,084,000	0	0	
17,688,000	17,688,000	0	0	
17,688,000	17,688,000	0	0	地域生活支援事業費補助金 17,688,000
0	0	0	0	
778,000	778,000	0	0	
778,000	778,000	0	0	感染症予防事業補助金 778,000
27,136,000	27,136,000	0	0	
27,136,000	27,136,000	0	0	社会資本整備総合交付金 27,136,000
350,000	350,000	0	0	
350,000	350,000	0	0	地域防災力向上支援事業費補助金 350,000
8,080,000	8,080,000	0	0	
2,985,000	2,985,000	0	0	特別支援教育就学奨励費補助金 413,000 理科教育設備整備費等補助金 2,572,000
3,595,000	3,595,000	0	0	幼稚園就園奨励費補助金 3,595,000
1,500,000	1,500,000	0	0	町内遺跡発掘調査費補助金 500,000 埋蔵文化財保存活用整備費補助金 1,000,000
266,052,000	266,052,000	0	0	
266,052,000	266,052,000	0	0	地域の元気臨時交付金 266,052,000
11,550,972	11,550,972	0	0	
148,000	148,000	0	0	

歳入

款	項	科目	予		雑 統 費 及 ひ 繰 越 事 業 費 繰 越 財 源 充 当 額	現 計	額	
			当初予算額	補正予算額			節	
							区 分	金 額
			円	円	円	円		円
							1. 戸籍住民基本台帳費委託金	146,000
		2. 民生費国庫委託金	2,379,000	1,990,000	0	4,369,000		
							1. 国民年金費委託金	4,349,000
							2. 児童福祉費委託金	20,000
		3. 土木費国庫委託金	0	7,022,000	0	7,022,000		
							1. 都市計画費委託金	7,022,000
	14.	都支出金	2,045,840,000	△2,601,000	0	2,043,239,000		
		1. 都負担金	293,408,000	1,063,000	0	294,471,000		
		1. 民生費都負担金	293,174,000	1,063,000	0	294,237,000		
							1. 社会福祉費負担金	93,549,000
							3. 保険基盤安定負担金	42,161,000
							4. 児童福祉費負担金	158,527,000
		2. 衛生費都負担金	234,000	0	0	234,000		
							1. 保健衛生費負担金	234,000
		2. 都補助金	1,694,347,000	△19,290,000	0	1,675,057,000		
		1. 総務費都補助金	942,700,000	△109,989,000	0	832,711,000		
							1. 市町村総合交付金	823,703,000
							3. 地籍調査費補助金	7,008,000
							4. 多摩の魅力発信事業補助金	2,000,000
		2. 民生費都補助金	388,431,000	114,200,000	0	502,631,000		
							1. 社会福祉費補助金	102,303,000

(款) 13 国庫支出金 14 都支出金

調定額	収入済額	不納欠損額	収入未済額	備考
円	円	円	円	円
148,000	148,000	0	0	中長期在留者居住地届出事務費委託金 148,000
4,380,425	4,380,425	0	0	
4,349,867	4,349,867	0	0	基礎年金事務費委託金 3,510,985 協力・連携に係る経費 838,855 特別障害給付金事務費委託金 27 特別児童扶養手当事務費委託金 30,558
30,558	30,558	0	0	
7,022,547	7,022,547	0	0	
7,022,547	7,022,547	0	0	緑地環境形成実証調査委託金 7,022,547
2,032,964,967	2,000,082,773	0	32,882,194	
294,408,795	294,408,795	0	0	
294,291,480	294,291,480	0	0	
93,599,579	93,599,579	0	0	心身障害者福祉手当負担金 34,410,000 民生委員推薦会負担金 54,500 障害者自立支援給付負担金 57,052,678 障害者自立支援給付負担金(過年度分) 171,818 障害者自立支援(更正)医療負担金 500,000 障害児施設措置費(給付費等)負担金 1,407,750 障害児施設措置費(給付費等)負担金(過年度分) 2,833
42,162,475	42,162,475	0	0	保険基盤安定負担金 20,328,547 保険基盤安定負担金(後期高齢者医療) 21,833,928
158,529,426	158,529,426	0	0	保育所運営費負担金 65,250,095 児童育成手当負担金 49,632,500 児童手当負担金 43,186,833 児童育成手当負担金(過年度分) 314,000 児童手当負担金(過年度分) 145,998
117,315	117,315	0	0	
117,315	117,315	0	0	養育医療負担金 117,315
1,673,089,043	1,640,206,849	0	32,882,194	
832,711,000	832,711,000	0	0	
823,703,000	823,703,000	0	0	市町村総合交付金 823,703,000
7,008,000	7,008,000	0	0	地籍調査事業費補助金 7,008,000
2,000,000	2,000,000	0	0	多摩の魅力発信事業補助金 2,000,000
502,470,782	502,470,782	0	0	
102,303,000	102,303,000	0	0	シルバー人材センター事業補助金 8,517,000 精神保健福祉一般相談事業交付金 2,680,000 地域生活支援事業費補助金 8,594,000 障害者施策推進包括補助金 73,673,000 地域福祉推進区市町村包括補助金 7,135,000 重症心身障害児(者)通所事業運営費補助金 1,704,000

歳入

科 目		子 算			現 額			
款	項	目	当初予算額	補正予算額	繰越費及び繰越事業費繰越財源充当額	計	節	
							区 分	金 額
			円	円	円	円	2. 高齢者福祉費補助金	33,993,000
							3. 児童福祉費補助金	366,335,000
		3. 衛生費都補助金	9,680,000	△1,749,000	0	7,931,000	1. 保健衛生費補助金	7,038,000
							2. 健康増進対策費補助金	893,000
		4. 農林水産業費都補助金	140,562,000	△7,283,000	0	133,279,000	1. 農業費補助金	72,798,000
							2. 林業費補助金	60,481,000
		5. 商工費都補助金	699,000	6,741,000	0	7,440,000	1. 商工費補助金	698,000
							2. 観光費補助金	6,742,000
		6. 土木費都補助金	88,598,000	△4,117,000	0	84,481,000	1. 住宅費補助金	4,221,000
							2. 道路橋梁費補助金	80,201,000
							3. 都市計画費補助金	59,000
		7. 消防費都補助金	0	2,211,000	0	2,211,000	1. 消防費補助金	2,211,000
		8. 教育費都補助金	123,677,000	△19,304,000	0	104,373,000	1. 教育費補助金	68,254,000

(款) 14 都支出金



調定額	収入済額	不納欠損額	収入未済額	備考
円 33,984,000	円 33,984,000	円 0	円 0	円 老人クラブ助成事業補助金 359,000 生計困難者利用者負担額軽減制度補助金 106,000 老人クラブ健康教室事業補助金 100,000 高齢社会対策区市町村包括補助事業補助金 33,419,000
366,183,782	366,183,782	0	0	子育て推進交付金 181,568,000 学童クラブ設置促進事業等補助金 309,000 学童クラブ運営費補助金 12,792,000 乳幼児医療費助成事業補助金 19,125,000 義務教育就学児医療費助成事業補助金 14,603,000 ひとり親家庭等医療費助成事業補助金 4,506,000 認証保育所補助金 3,562,000 子ども家庭支援包括補助事業補助金 23,225,000 一時保育事業等事業費補助金 452,000 認定こども園補助金 115,000 子育て支援対策臨時特例交付金 96,145,000 保育対策促進事業費補助金 9,738,000 児童福祉施設設置届經由事務交付金 43,782
5,988,000	5,988,000	0	0	
5,103,000	5,103,000	0	0	保健・医療包括補助金 5,103,000
885,000	885,000	0	0	疾病予防対策事業費等補助金 885,000
133,280,000	107,140,000	0	26,140,000	
72,799,000	51,811,000	0	20,988,000	農業委員会交付金 1,277,000 農業経営基盤強化措置特別会計事務取扱交付金 59,000 農村振興総合整備事業補助金 50,190,000 農作物獣害防止対策事業費補助金 285,000
60,481,000	55,329,000	0	5,152,000	林道開設事業補助金 51,934,000 林道改良事業補助金 3,395,000
7,440,194	698,000	0	6,742,194	
698,000	698,000	0	0	新・元気を出せ！商店街事業補助金 500,000 消費者行政活性化交付金 198,000
6,742,194	0	0	6,742,194	
84,481,000	84,481,000	0	0	
4,221,000	4,221,000	0	0	公営住宅整備事業補助金 735,000 公営住宅家賃対策補助金 3,486,000
80,201,000	80,201,000	0	0	市町村土木補助金 80,201,000
59,000	59,000	0	0	土地取引の規制に関する經由事務費等交付金 34,000 住宅・建築物安全ストック形成事業補助金 25,000
2,209,067	2,209,067	0	0	
2,209,067	2,209,067	0	0	市町村消防団訓練強化費補助金 2,052,067 区市町村防災関連通信整備費補助金 157,000
104,509,000	104,509,000	0	0	
68,235,000	68,235,000	0	0	東京都公立学校運動場芝生化事業補助金 67,795,000 部活動外部指導員導入促進事業補助

歳入

款	項	科目	予		繰越費及び繰越事業費繰越財源充当額	現	額		
			当初予算額	補正予算額			計	節	
								区	分
			円	円	円	円	円	円	
								2. 幼稚園費補助金	7,711,000
								4. 文化財保護費補助金	250,000
								5. 社会教育費補助金	459,000
								6. 保健体育費補助金	27,699,000
		3. 都委託金	58,085,000	15,626,000	0	73,711,000			
		1. 総務費都委託金	52,719,000	14,282,000	0	67,001,000			
								1. 徴税費委託金	25,652,000
								2. 戸籍住民基本台帳費委託金	147,000
								3. 選挙費委託金	40,100,000
								4. 統計調査委託金	1,081,000
								5. 住宅費委託金	20,000
								6. 電子証明書発行手数料徴収等事務処理特例交付金	1,000
		2. 民生費都委託金	785,000	△155,000	0	630,000			
								1. 社会福祉費委託金	630,000
		3. 衛生費都委託金	1,000	0	0	1,000			

(款) 14 都支出金

調定額	収入済額	不納欠損額	収入未済額	備考
円	円	円	円	円
				金 180,000
				東京都学校支援ボランティア推進協議会事業費補助金 260,000
7,866,000	7,866,000	0	0	私立幼稚園等園児保護者補助金 7,804,000
				被災幼児就園支援事業補助金 62,000
250,000	250,000	0	0	町内遺跡発掘調査費補助金 250,000
459,000	459,000	0	0	放課後子ども教室推進事業補助金 459,000
27,699,000	27,699,000	0	0	国民体育大会競技普及啓発事業費補助金 464,000
				スポーツ祭東京2013開催記念事業費補助金 3,416,000
				国民体育大会運営費補助金 23,819,000
65,467,129	65,467,129	0	0	
58,319,189	58,319,189	0	0	
25,652,883	25,652,883	0	0	都税徴収事務費委託金 25,652,883
147,250	147,250	0	0	住民基本台帳調査事務費委託金 86,000
				人口動態調査事務費委託金 32,000
				自衛官募集事務費委託金 12,000
				人権啓発活動活性化事業委託金 17,250
31,403,000	31,403,000	0	0	参議院議員選挙委託金 8,998,317
				東京都議会議員選挙委託金 10,825,292
				東京都知事選挙委託金 11,579,391
1,081,980	1,081,980	0	0	工業統計調査委託金 217,000
				学校基本調査委託金 15,000
				経済センサス調査区管理委託金 8,000
				平成26年経済センサス基礎調査委託金 1,390
				平成26年商業統計調査準備事務委託金 1,390
				2015農林業センサス調査区設定委託金 6,000
				平成25年住宅・土地統計調査委託金 833,200
26,288	26,288	0	0	都営住宅募集事務委託金 26,288
7,788	7,788	0	0	電子証明書発行手数料徴収等事務処理特例交付金 7,788
875,577	875,577	0	0	
875,577	875,577	0	0	無料乗車券発行事務費委託金 6,200
				心身障害者医療助成事務費委託金 370,056
				重度心身障害者福祉手当事務費委託金 100,890
				心身障害者扶養年金事務費委託金 158,200
				身体障害者福祉法事務費委託金 9,625
				大気汚染健康障害者医療費事務費交付金 38,581
				子ども医療費助成事務費交付金 11,161
				難病等医療費助成事務費交付金 56,864
				心身障害者扶養共済制度事務費委託金 124,000
29,626	29,626	0	0	

歳入

款	項	目	予 算			現 額		
			当初予算額	補正予算額	継続費及び繰越事業費繰越財源充当額	計	節	
							区 分	金 額
			円	円	円	円	円	
							1. 保健衛生費委託金	1,000
							2. 環境衛生費委託金	0
		5. 商工費都委託金	831,000	0	0	831,000	1. 商工費委託金	831,000
		6. 土木費都委託金	799,000	△1,000	0	798,000	1. 土木費委託金	798,000
		7. 教育費都委託金	2,950,000	1,500,000	0	4,450,000	1. 教育費委託金	4,450,000
		15. 財産収入	153,195,000	△6,822,000	0	146,373,000		
		1. 財産運用収入	80,129,000	1,084,000	0	81,213,000		
		1. 財産貸付収入	80,017,000	693,000	0	80,710,000	1. 土地建物貸付収入	80,710,000
		2. 利子及び配当金	112,000	391,000	0	503,000	1. 利子及び配当金	503,000
		2. 財産売却収入	73,066,000	△7,906,000	0	65,160,000		
		1. 不動産売却収入	73,065,000	△7,906,000	0	65,159,000	1. 不動産売却収入	65,159,000
		2. 物品売却収入	1,000	0	0	1,000	1. 物品売却収入	1,000
		16. 寄附金	1,000	1,785,000	0	1,786,000		
		1. 寄附金	1,000	1,785,000	0	1,786,000		
		1. 一般寄附金	1,000	0	0	1,000	1. 一般寄附金	1,000
		2. 指定寄附金	0	1,785,000	0	1,785,000	1. 指定寄附金	1,785,000

(款) 14 都支出金 15 財産収入 16 寄附金

調定額	収入済額	不納欠損額	収入未済額	備考
円	円	円	円	円
1,331	1,331	0	0	畜犬等公示事務委託金 151 子ども医療費助成事務委託金 1,180
28,295	28,295	0	0	墓地・埋葬等事務処理特例交付金 28,295
831,600	831,600	0	0	
831,600	831,600	0	0	平井川河川清掃業務委託金 831,600
798,000	798,000	0	0	
798,000	798,000	0	0	都市計画基礎調査委託金 798,000
4,613,137	4,613,137	0	0	
4,613,137	4,613,137	0	0	教育調査統計事務処理特例交付金 14,000 市給与等支給事務処理特例交付金 1,753,000 教員研修事業事務処理特例交付金 138,150 文化財関係事務処理特例交付金 18,000 言語能力向上推進校委託金 1,193,668 スポーツ教育推進校委託金 1,496,319
146,376,566	146,376,566	0	0	
81,216,619	81,216,619	0	0	
80,710,433	80,710,433	0	0	
80,710,433	80,710,433	0	0	土地貸付料 80,710,433
506,186	506,186	0	0	
506,186	506,186	0	0	財政調整基金利子 229,973 減債基金利子 104,636 社会資本等整備基金利子 145,456 福祉振興基金利子 6,546 三吉野桜木地区整備基金利子 17,118 進学支度金貸付基金利子 1,104 国民健康保険高額療養費資金貸付基金利子 1,353
65,159,947	65,159,947	0	0	
65,159,947	65,159,947	0	0	
65,159,947	65,159,947	0	0	土地売払収入 22,194,487 三吉野工業用地土地売払代金 42,965,460
0	0	0	0	
0	0	0	0	
1,784,005	1,784,005	0	0	
1,784,005	1,784,005	0	0	
0	0	0	0	
0	0	0	0	
1,784,005	1,784,005	0	0	
1,784,005	1,784,005	0	0	福祉振興費寄附金 1,679,005 教育文化振興費寄附金 105,000

歳入

款	項	目	予 算		維 統 費 及 び 繰 越 事 業 費 繰 越 財 源 充 当 額	現 計	額	
			当初予算額	補正予算額			区 分	金 額
			円	円	円	円	円	
17.	繰入金		179,509,000	△162,924,000	0	16,585,000		
	1.	特別会計繰入金	399,000	16,186,000	0	16,585,000		
		2. 介護保険特別会計繰入金	1,000	10,023,000	0	10,024,000	1. 介護保険特別会計繰入金	10,024,000
		3. 後期高齢者医療特別会計繰入金	398,000	6,163,000	0	6,561,000	1. 後期高齢者医療特別会計繰入金	6,561,000
	2.	基金繰入金	179,110,000	△179,110,000	0	0		
		1. 財政調整基金繰入金	179,110,000	△179,110,000	0	0	1. 財政調整基金繰入金	0
18.	繰越金		70,000,000	136,973,000	0	206,973,000		
	1.	繰越金	70,000,000	136,973,000	0	206,973,000		
		1. 繰越金	70,000,000	136,973,000	0	206,973,000	1. 繰越金	206,973,000
19.	諸収入		1,156,680,000	10,110,000	0	1,166,790,000		
	1.	延滞金加算金及び過料	100,000	0	0	100,000		
		1. 延滞金	100,000	0	0	100,000	1. 延滞金	100,000
	2.	町預金利子	60,000	108,000	0	168,000		
		1. 町預金利子	60,000	108,000	0	168,000	1. 町預金利子	168,000
	3.	貸付金元利収入	4,004,000	683,000	0	4,687,000		
		1. 中小企業振興資金預託金元利収入	4,004,000	0	0	4,004,000	1. 中小企業振興資金預託金元利収入	4,004,000
		2. 自治会等活動支援資金貸付金元金収入	0	683,000	0	683,000	1. 自治会等活動支援資金貸付金元金収入	683,000
	4.	受託事業収入	6,363,000	△1,214,000	0	5,149,000		
		1. 農林水産業費受託収入	6,363,000	△1,214,000	0	5,149,000	1. 林業費受託事業収入	5,149,000

(款) 17 繰入金 18 繰越金 19 諸収入

調定額	収入済額	不納欠損額	収入未済額	備考
円	円	円	円	円
10,023,966	10,023,966	0	0	
10,023,966	10,023,966	0	0	
10,023,966	10,023,966	0	0	
10,023,966	10,023,966	0	0	介護保険特別会計繰入金 10,023,966
0	0	0	0	
0	0	0	0	
0	0	0	0	
0	0	0	0	
0	0	0	0	
206,973,126	206,973,126	0	0	
206,973,126	206,973,126	0	0	
206,973,126	206,973,126	0	0	
206,973,126	206,973,126	0	0	前年度繰越金 206,973,126
1,185,736,774	1,185,736,774	0	0	
9,588,324	9,588,324	0	0	
9,588,324	9,588,324	0	0	
9,588,324	9,588,324	0	0	諸税滞納延滞金 9,588,324
168,685	168,685	0	0	
168,685	168,685	0	0	
168,685	168,685	0	0	町預金利子 168,685
4,683,969	4,683,969	0	0	
4,000,969	4,000,969	0	0	
4,000,969	4,000,969	0	0	元金 4,000,000 利子 969
683,000	683,000	0	0	
683,000	683,000	0	0	元金 683,000
5,150,127	5,150,127	0	0	
5,150,127	5,150,127	0	0	
5,150,127	5,150,127	0	0	森林再生事業受託事業収入 3,499,147 花粉対策事業受託事業収入 1,650,980

歳入

款項	科目	予算			現額		
		当初予算額	補正予算額	雑費及 繰越事業費 繰越財源充当額	計	節	
						区分	金額
		円	円	円	円		円
	5. 雑入	1,146,153,000	10,533,000	0	1,156,686,000		
	1. 弁償金	3,000	0	0	3,000	1. 弁償金	3,000
	3. 農業者年金事務委託手数料	107,000	13,000	0	120,000	1. 農業者年金事務委託手数料	120,000
	4. 町民農園貸付収入	657,000	4,000	0	661,000	1. 町民農園貸付収入	661,000
	7. 雑入	1,145,386,000	10,516,000	0	1,155,902,000	1. 雑入	1,155,902,000

(款) 19 雑収入



調定額	収入済額	不納欠損額	収入未済額	備考
円	円	円	円	円
1,166,145,669	1,166,145,669	0	0	
1,200	1,200	0	0	
1,200	1,200	0	0	標識弁償金 1,200
120,900	120,900	0	0	
120,900	120,900	0	0	農業者年金事務委託手数料 120,900
661,056	661,056	0	0	
661,056	661,056	0	0	町民農園貸付収入 661,056
1,165,362,513	1,165,362,513	0	0	
1,165,362,513	1,165,362,513	0	0	東京たま広域資源循環組合地域振興 対策費 1,100,000,000 廃棄物広域処分場関係検査物分析負 担金 7,557,412 三多摩は一つなり交流事業補助金 289,962 自治総合センターコミュニティ助成 金（一般コミュニティ助成事業） 1,600,000 オータムジャンボ宝くじ区市町村交 付金 15,631,138 温泉宅配便（一般家庭有料分）収入 20,950 雇用保険本人負担分 373,802 複写代金 108,530 緊急通報システム利用者負担金 21,090 財務会計処理システム負担金 361,560 本宿老人福祉センター運営収入 31,540 大久野健康いきいきセンター運営収 入 2,037 平井ふれあいセンター運営収入 14,970 光熱水費（グリーンプラザ内商工会 事務所） 240,000 油田井戸揚水電気料 88,956 さかな園使用料 1,200,000 グリーンプラザ内商工会事務所使用 料 1,200,000 みどり東京・温暖化防止プロジェク ト市町村助成金 1,500,000 日の出山荘物品等売上金 95,626 高齢者医療費助成制度に伴う高額療 養費 9,035,632 夏休み料理教室参加者負担金 8,400 スポーツ教室参加者負担金 45,656 町民大学参加者負担金 112,000 青少年委員事業参加者負担金 28,322 自治総合センターコミュニティ助成 金（青少年健全育成助成事業） 300,000 養育医療立替分徴収金 26,520 多摩・島しょスポーツ振興事業助成 金 459,900 複写代金（図書館） 23,510 秋川流域斎場組合負担金過年度清算 金 10,992,516 予防接種ワクチン返品に伴う返還金 277,200 児童（子ども）手当返還金（過年度 分） 546,000 建物災害共済金（塩田住宅） 1,648,000

歳入

科 目		予 算			現 額				
款	項	目	当初予算額	補正予算額	継続費及び繰越事業費繰越財源充当額	計	節		
							区 分	金 額	
			円	円	円	円		円	
20.	町債		512,200,000	△52,624,000	0	459,576,000			
	1.	町債	512,200,000	△52,624,000	0	459,576,000			
		3.	土木債	36,700,000	△36,700,000	0	0		
							1.	道路建設事業債	0
		4.	教育債	37,500,000	△37,500,000	0	0		
							3.	社会教育債	0
		5.	臨時財政対策債	438,000,000	21,576,000	0	459,576,000		
							1.	臨時財政対策債	459,576,000
		歳入合計	8,600,000,000	453,588,000	0	9,053,588,000			

(款) 19 諸収入 20 町債

調定額	収入済額	不納欠損額	収入未済額	備考
円	円	円	円	円
				有料広告掲載料（ホームページ） 60,000 有料広告掲載料（ごみカレンダー） 260,000 国体アクセス路管理負担金 300,000 つるつる温泉管理運営収益金 810,641 損害賠償保険料 977,561 震災関連派遣職員負担金 7,187,914 こども等医療費返還金（過年度分） 14,262 保育所運営費返還金（過年度分） 286,330 給与過払金（過年度分） 485,790 教育委員会刊行物売上金等 3,600 売却予定町有地整地工事自己負担金 121,537 自動車損害共済金（雪害） 846,416 その他雑収入 167,233
459,576,000	459,576,000	0	0	
459,576,000	459,576,000	0	0	
0	0	0	0	
0	0	0	0	
0	0	0	0	
0	0	0	0	
459,576,000	459,576,000	0	0	
459,576,000	459,576,000	0	0	臨時財政対策債 459,576,000
9,178,884,257	9,041,668,067	5,640,346	131,844,252	

歳 出

款 項	科 目	予 算				現 額		節	
		当初予算額	補正予算額	継続費及び繰越事業費繰越額	予備費支出及び流用増減	計	区 分	金 額	
		円	円	円	円	円	円		
1.	議会費	155,724,000	△830,000	0	0	154,894,000			
1.	議会費	155,724,000	△830,000	0	0	154,894,000			
1.	議会費	155,724,000	△830,000	0	0	154,894,000			
							1. 報酬	67,560,000	
							2. 給料	14,669,000	
							3. 職員手当等	28,892,000	
							4. 共済費	33,383,000	
							9. 旅費	520,000	
							10. 交際費	200,000	
							11. 需用費	1,998,000	
							13. 委託料	3,323,000	
							15. 工事請負費	1,475,000	
							18. 備品購入費	5,000	
							19. 負担金補助及び交付金	2,869,000	
2.	総務費	1,216,981,000	523,110,000	0	5,692,000	1,745,783,000			
1.	総務管理費	964,853,000	516,818,000	0	5,249,000	1,486,920,000			
1.	一般管理費	455,625,000	29,976,000	0	△37,000	485,564,000			
							1. 報酬	504,000	
							2. 給料	133,034,000	
							3. 職員手当等	254,506,000	
							4. 共済費	73,575,000	
							5. 災害補償費	30,000	
							7. 賃金	3,783,000	
							8. 報償費	828,000	
							9. 旅費	573,000	
							10. 交際費	916,000	

(款) 1 議会費 2 総務費

支出済額	翌年度繰越額		不用額	備考
	継続費	過次繰越 繰越明許費 事故繰越し		
円	円	円	円	円
153,961,585	0	932,415		
153,961,585	0	932,415		
153,961,585	0	932,415		
67,318,392	0	241,608		議会運営経費 120,477,494
14,666,400	0	2,600		1. 議員報酬 67,318,392
28,809,149	0	82,851		3. 議員期末手当 20,385,480
33,382,174	0	826		4. 議員共済公費負担金 28,897,920
517,339	0	2,661		議員共済事務費 240,000
150,000	0	50,000		議員公務災害補償負担金 76,800
1,887,089	0	110,911		9. 議員調査研修旅費 500,909
2,895,149	0	427,851		議員調査研修同行旅費 16,430
1,474,893	0	107		10. 交際費 150,000
0	0	5,000		11. 消耗品費 30,563
2,861,000	0	8,000		19. 東京都町村議会議長会負担金 1,363,000
1,698,884,940	0	46,898,060		西多摩郡町村議会議長会負担金 356,000
1,466,614,243	0	20,305,757		秋川流域市町村議会正副議長会負担金 149,600
478,608,871	0	6,955,129		三多摩上下水及び道路建設促進協議会負担金 20,000
468,500	0	35,500		西多摩地区議長会負担金 64,000
132,395,600	0	638,400		議会議員研修費負担金 90,000
250,777,387	0	3,728,613		町政調査研究費 798,400
73,407,333	0	167,667		全国森林環境税創設促進議員連盟負担金 20,000
0	0	30,000		庶務議事経費 4,094,642
3,198,138	0	584,862		13. 会議録速記委託料 1,963,395
677,775	0	150,225		議会会場会議システム保守点検委託料 143,850
465,652	0	107,348		会議録検索システム委託料 512,504
733,770	0	182,230		15. 議場録音設備改修工事 1,474,893
				議会だより発行経費 2,131,926
				1. 印刷製本費 1,856,526
				13. 議会だより配布委託料 275,400
				一般職人事管理経費 27,257,523
				2. 一般職給料 14,666,400
				3. 一般職職員手当等 8,423,669
				4. 東京都市町村職員共済組合負担金 4,167,454
				2款1項12目40事1細3節へ流用 △387,000
				予備費から充用 350,000
				庶務事務経費 4,212,401
				8. 弁護士相談料 630,000
				11. 消耗品費 221,340
				食糧費 12,600
				12. 笹耕料 107,667
				全国町村会総合賠償保険料 1,569,784
				14. 自動車借上料 32,010
				各種行事用等駐車場使用料 200,000
				19. 安全運転管理者受講負担金 7,000
				西多摩郡町村会分担金 772,000
				東京市町村総合事務組合負担金 575,000
				西多摩郡町村副町村長会負担金 75,000
				原水爆禁止大会賛助金 5,000
				北方領土の返還を求める都民会議負担金 5,000
				儀式交際関係経費 1,283,075
				1. 表彰審査委員会委員報酬 22,500

歳 出

款	項	目	予 算		現 額		節		
			当初予算額	補正予算額	継続費及び繰越事業費繰越額	予備費支出及び流用増減	計	区 分	金 額
			円	円	円	円	円		円
								11. 需用費	770,000
								12. 役務費	1,913,000
								13. 委託料	9,583,000
								14. 使用料及び貸借料	449,000
								19. 負担金補助及び交付金	5,100,000
		2. 文書広報費	24,487,000	△1,433,000	0	0	23,054,000		
								1. 報酬	46,000
								9. 旅費	4,000
								11. 需用費	7,766,000

(款) 2 総務費

支出済額	翌年度繰越額		不用額	備考
	継続費	遊次繰越		
円	円	円	円	円
451,190	0	318,810		8. 自治功労者等表彰記念品 47,775 9. 普通旅費 51,340
1,688,616	0	224,384		10. 交際費 733,770 11. 消耗品費 40,090 印刷製本費 37,600
8,855,344	0	727,656		19. 台風26号による土石流災害に対する大島町への見舞金 350,000
390,566	0	58,434		交流促進事業経費 194,218
5,099,000	0	1,000		11. 消耗品費 2,648 食糧費 23,094 12. 保険料 9,920 14. 施設入場料等 158,556 職員管理経費 7,741,546 9. 普通旅費 284,332 研修所研修旅費 129,980 11. 消耗品費 73,818 12. 腸内細菌検査料 1,245 13. 健康診断委託料 1,629,831 職員任用試験実施委託料 238,140 人事制度構築委託料 1,860,000 職員研修委託料 214,200 19. 東京都公平委員会負担金 260,000 職員互助会交付金 776,000 市町村職員研修所研修費負担金 2,264,000 五日市警察署管内公益企業等暴力対策協議会会費 10,000 安全衛生管理経費 460,000 1. 産業医報酬 420,000 11. 消耗品費 40,000 固定資産評価審査委員会に要する経費 26,000 1. 固定資産評価審査委員会委員報酬 26,000 第3セクター関係経費 4,762,800 13. 業務派遣委託料 4,762,800 臨時職員等管理経費 10,668,454 4. 労働保険料 1,895,412 社会保険料 5,424,531 7. 臨時職員賃金 271,003 産休代替臨時職員賃金 2,927,135 13. 健康診断委託料 150,373 特別職管理経費 33,359,708 2. 特別職給料 17,760,000 3. 特別職職員手当 6,722,900 東京都市町村職員退職手当組合負担金 5,226,840 4. 東京都市町村職員共済組合負担金 3,649,968 一般職人事管理経費 415,900,669 2. 一般職給料 114,635,600 3. 一般職職員手当等 72,805,456 東京都市町村職員退職手当組合負担金 128,721,224 東京都市町村職員退職手当組合特別負担金 37,300,967 4. 東京都市町村職員共済組合負担金 61,541,172 地方公務員災害補償保険料 896,250
21,272,458	0	1,781,542		
0	0	46,000		文書事務経費 7,713,477 11. 消耗品費 5,997 法令集追録代 670,278
2,400	0	1,600		12. 郵送料等 4,229,602
7,367,819	0	398,181		13. 例規集データベース委託料 1,919,400 例規集ホームページ更新委託料 63,000

歳 出

款	項	目	予 算				現 額		
			当初予算額	補正予算額	継続費及び繰越事業費繰越額	予備費支出及び流用増減	計	節	
								区 分	金 額
			円	円	円	円	円		
								12. 役務費	5,692,000
								13. 委託料	8,263,000
								14. 使用料及び賃借料	789,000
								15. 工事請負費	46,000
								18. 備品購入費	433,000
								19. 負担金補助及び交付金	15,000
		3. 財政管理費	41,000	0	0	0	41,000		
								11. 需用費	41,000
		4. 会計管理費	1,805,000	2,000	0	0	1,807,000		
								9. 旅費	2,000
								11. 需用費	405,000
								12. 役務費	1,400,000
		5. 財産管理費	96,174,000	511,325,000	0	0	607,499,000		
								8. 報償費	15,000
								11. 需用費	31,000
								12. 役務費	3,472,000
								13. 委託料	1,454,000
								15. 工事請負費	573,000
								17. 公有財産購入費	77,691,000
								25. 積立金	524,263,000
		6. 企画費	112,504,000	△38,678,000	0	0	73,826,000		
								8. 報償費	118,000
								9. 旅費	40,000

(款) 2 総務費



支出済額	翌年度繰越額		不用額	備考
	継続費	繰越明許費		
円	円	円	円	円
4,681,102	0	0	1,010,898	法制執務支援業務委託料 800,000 14. 官報サービス使用料 25,200 文書管理に関する経費 83,317
7,943,533	0	0	319,467	13. 廃棄文書処理委託料 83,317 情報公開・個人情報保護に関する経費 420,000 13. 個人情報保護に関する研修委託料 420,000
784,644	0	0	4,356	広報関係経費 13,055,664 9. 普通旅費 2,400
45,360	0	0	640	11. 印刷製本費 6,691,544 12. メール配信サービス利用料 73,500
432,600	0	0	400	ホームページホスティングサービス利用料 378,000 13. 構内交換電話設備保守委託料 378,000 メール配信サービス導入委託料 787,500 電話交換業務委託料 2,171,147 電話交換IVRシステム保守委託料 147,000 広報「日の出」配布委託料 1,174,169
15,000	0	0	0	14. ホームページポータルサイトシステム賃借料 381,444 ホームページポータルサイトサーバー賃借料 378,000 15. 旧有線柱撤去工事 45,360 18. 内線電話器購入費 432,600 19. 日本広報協会負担金 15,000
36,505	0	0	4,495	財政関係経費 36,505 11. 消耗品費 36,505
1,746,328	0	0	60,672	会計関係経費 1,746,328 9. 普通旅費 420 11. 消耗品費 19,358 印刷製本費 326,550 12. 口座振込取扱手数料 1,400,000
420	0	0	1,580	
345,908	0	0	59,092	
1,400,000	0	0	0	
606,554,053	0	0	944,947	財産管理経費 82,286,853 11. 消耗品費 20,920 12. 土地・建物鑑定評価料 42,000 町有建物災害共済保険料 3,341,691 13. 町有地下刈伐採作業委託料 558,915 売却予定地測量委託料 214,200 町有地草刈作業等委託料 161,910 15. 売却予定町有地整地工事 270,900 17. 土地開発公社土地代金 34,710,857 三吉野工業用地土地買取代金 42,965,460
0	0	0	15,000	契約事務経費 4,200 11. 消耗品費 4,200
25,120	0	0	5,880	基金の運用に要する経費 524,263,000 25. 財政調整基金積立金 302,520,000 減債基金積立金 105,000 社会資本等整備基金積立金 221,638,000
3,383,691	0	0	88,309	
935,025	0	0	518,975	
270,900	0	0	302,100	
77,676,317	0	0	14,683	
524,263,000	0	0	0	
72,230,801	0	0	1,595,199	日の出町総合計画関係経費 16,736 11. 町民と町の将来を語る会食糧費 16,736 企画調整関係経費 11,954,772 8. 総合文化体育センター設置検討委員報償
31,000	0	0	87,000	
30,390	0	0	9,610	

歳 出

科 目		予 算				現 額		節	
款	項 目	当初予算額	補正予算額	継続費及び繰越事業費繰越額	予備費支出及び流用増減	計	節		
							区 分	金 額	
		円	円	円	円	円		円	
							11. 需用費	1,474,000	
							12. 役務費	357,000	
							13. 委託料	1,469,000	
							18. 備品購入費	1,645,000	
							19. 負担金補助及び交付金	68,723,000	
	7. 交通安全対策費	4,701,000	4,000	0	0	4,705,000			
							11. 需用費	15,000	
							12. 役務費	31,000	
							13. 委託料	1,810,000	
							14. 使用料及び賃借料	1,079,000	
							19. 負担金補助及び交付金	1,770,000	
	8. 車両費	10,793,000	454,000	0	4,000,000	15,247,000			
							7. 賃金	908,000	
							11. 需用費	9,598,000	
							12. 役務費	1,999,000	
							14. 使用料及び賃借料	2,082,000	
							27. 公課費	660,000	

(注) 2 総務費

支出済額	翌年度繰越額		不用額	備考
	継続費	繰越明許費		
円	円	円	円	円
1,459,987	0	14,013		費 21,000
125,820	0	231,180		9. 普通旅費 30,390
1,343,745	0	125,255		11. 消耗品費 2,793
1,644,300	0	700		行政事務報告書印刷製本費 338,100 (現) 町勢要覧増刷印刷製本費 383,250
67,595,559	0	1,127,441		13. 看板作成委託料 474,870
				19. 秋川流域開発振興協議会負担金 17,500
				多摩地域都市モノレール等建設促進協議会分負担金 15,000
				三鷹・立川間立体化複々線促進協議会分負担金 25,000
				西多摩地域広域行政圏協議会負担金 568,263
				国体アクセス路管理負担金 1,893,910
				武蔵増戸駅トイレ維持管理負担金 574,624
				武蔵引田駅トイレ維持管理負担金 1,110,072
				夏まつり実行委員会補助金 6,500,000
				三多摩は一つなり交流事業関係経費 289,962
				11. 消耗品費 285,962
				12. 傷害保険料 4,000
				第3セクター関係経費 56,891,190
				19. 日の出町サービス総合センター株式会社 事務費交付金 56,891,190
				一般コミュニティ助成事業関係経費 1,662,696
				11. 印刷製本費 18,396
				18. 備品購入費 1,644,300
				イメージ戦略関係経費 1,415,445
				8. 表彰式式典参加者謝礼 10,000
				11. イメージキャラクターシール印刷製本費 414,750
				12. イメージキャラクター商標登録申請料 121,820
				13. イメージキャラクター着ぐるみ制作等委託料 868,875
4,445,279	0	259,721		
12,000	0	3,000		交通安全対策事業関係経費 4,339,479
12,200	0	18,800		11. 消耗品費 12,000
1,801,916	0	8,084		12. 放置自転車処分手数料 12,200
851,318	0	227,682		13. 駅前自転車整理委託料 1,778,112
1,767,845	0	2,155		駅前自転車撤去等委託料 23,804
10,334,984	0	4,912,016		14. 駅前自転車置場土地賃借料 851,318
643,648	0	264,352		19. 五日市交通安全協会負担金 1,148,045
6,122,480	0	3,475,520		五日市交通安全協会支部補助金 514,000
1,731,816	0	267,184		交通災害共済関係経費 105,800
1,483,240	0	598,760		19. 交通災害共済公費加入負担金 105,800
353,800	0	306,200		
				予備費から充用 4,000,000
				庁用自動車維持管理経費 10,334,984
				7. 臨時職員賃金 643,648
				11. 消耗品費 40,722
				燃料費 2,789,353
				修繕料 2,270,828
				修繕料(雪害対応) 1,021,577
				12. 自動車電話料 11,796
				車検代行手数料 190,960
				廃車手数料 10,980
				自動車損害賠償責任保険料 643,370
				自動車損害賠償任意保険料 874,710
				14. 車両借上料(雪害対応) 787,500
				有料道路通行料 634,600
				駐車場使用料 61,140
				27. 自動車重量税 353,800

歳出

款	項	目	予		現		額		
			当初予算額	補正予算額	継続費及び繰越事業費繰越額	予備費支出及び流用増減	計	節 区 分	金額
		9. 処分場地域振興費	円 15,000,000	円 0	円 0	円 0	円 15,000,000		円
		10. 情報処理費	115,778,000	11,107,000	0	0	126,885,000	19. 負担金補助及び交付金	15,000,000
								7. 賃金	755,000
								11. 需用費	5,634,000
								12. 役務費	5,020,000
								13. 委託料	94,631,000
								14. 使用料及び賃借料	20,141,000
								19. 負担金補助及び交付金	704,000

(款) 2 総務費

支出済額	翌年度繰越額		不用額	備考
	継続費	繰越明許費 事故繰越し		
円	円	円	円	円
15,000,000	0	0		
15,000,000	0	0		広域処分場地域振興経費 15,000,000 19. 谷戸沢処分場地域振興費 3,000,000 二ツ塚処分場地域振興費 12,000,000
124,777,648	0	2,107,352		
610,079	0	144,921		一般管理経費 807,539 7. 臨時職員賃金 610,079
5,501,614	0	132,386		14. シュレッダー賃借料 152,460 19. 地方自治情報センター正会員会費 45,000
5,018,436	0	1,564		西多摩郡町村電算共同システム経費 94,940,030 11. 消耗品費 4,778,302 コピー用紙購入費 723,312
92,983,931	0	1,647,069		13. 運用・保守業務委託料その1 19,599,363 運用・保守業務委託料その2 41,094,970 システムプログラム作成委託料(その1) 2,197,650 システムプログラム作成委託料(その2) 4,425,750
19,960,084	0	180,916		アウトソーシング委託料 7,163,703 ADサーバ再構築委託料 472,500 電算システム統合に伴うアドバイザリ業務委託料 1,050,000 口座振替用媒体変更に伴うシステム修正・テスト委託料 1,312,500 新児童手当システム保守委託料 299,880 高速プリンター保守委託料 579,600 家屋評価システム保守委託料 420,000 後期高齢者医療システム入替作業委託料 2,435,769
703,504	0	496		14. 内部情報系機器賃借料23-1 188,244 住民情報系機器賃借料23-2(スキャナー) 207,144 住民情報系機器賃借料23-3(高速プリンター) 1,120,140 学校OA機器賃借料 223,377 家屋評価システム使用料 707,364 複写機使用料 5,222,262 後期高齢者医療システム利用料 718,200 ネットワーク管理経費 16,765,300
				12. 出先機関通信接続料 4,608,936 LWAN接続料 409,500 13. L GWAN機器保守委託料 964,656 住民基本台帳ネットワーク委託料 1,633,905 公的個人認証端末保守委託料 56,448 東京電子自治体共同運営サービス委託料 3,227,137 クライアントPCバージョンアップ委託料 1,627,500 14. L GWAN機器使用料 1,584,408 住基ネットワークシステム使用料 2,173,290 ネットワークスイッチ機器使用料 122,745 19. 東京電子自治体共同運営協議会負担金 356,775
				住民情報系システム管理経費 11,509,177 13. 戸籍システム機器保守委託料 2,217,600 システムプログラム作成委託料 2,205,000 14. ASP(国税連携・年金特徴)サービス利用料 1,486,800 戸籍システム機器賃借料 3,219,048 戸籍システムソフト使用料 2,079,000 19. 地方税電子化協議会会費 17,000 地方税電子化協議会分担金 284,729

歳 出

款	項	目	予 算				計	現 額	
			当初予算額	補正予算額	継続費及び繰越事業費繰越額	予備費支出及び流用増減		区 分	金 額
			円	円	円	円		円	
		11. エートピアホール管理運営費	52,019,000	1,401,000	0	899,000	54,319,000		
							7. 賃金	1,748,000	
							8. 報償費	3,000	
							11. 需用費	18,706,000	
							12. 役務費	2,148,000	
							13. 委託料	20,657,000	
							14. 使用料及び賃借料	767,000	
							15. 工事請負費	9,786,000	
							18. 備品購入費	504,000	
		12. 地域振興費	75,926,000	2,660,000	0	387,000	78,973,000		
							1. 報酬	129,000	
							2. 給料	22,201,000	
							3. 職員手当等	18,185,000	
							4. 共済費	6,219,000	
							8. 報償費	0	
							9. 旅費	54,000	
							11. 需用費	41,000	
							13. 委託料	12,995,000	
							14. 使用料及び賃借料	162,000	
							19. 負担金補助及び交付金	18,304,000	
							21. 貸付金	683,000	

(款) 2 総務費

支出済額	翌年度繰越額		不用額	備考
	継続費	過次繰越 繰越明許費 事故繰越し		
円	円	円	円	円
				庁内情報系システム管理経費 755,602
				14. ウィルス対策システムソフト更新料 639,082
				パソコン賃借料 116,520
53,557,471	0	761,529		
1,747,200	0	800		予備費から充用 899,000
2,100	0	900		庁舎管理経費 51,810,271
18,081,614	0	624,386		8. 資材借上謝礼(雪害対応) 2,100
2,095,389	0	52,611		11. 消耗品費 443,452
20,609,334	0	47,666		燃料費 94,023
762,684	0	4,316		光熱水費 16,703,015
9,755,550	0	30,450		修繕料 841,124
503,600	0	400		12. 電話料 2,095,389
				13. 宿日直委託料 8,438,836
				消防設備保守点検委託料 178,500
				エレベーター保守点検委託料 768,600
				設備維持管理業務委託料 6,037,500
				自家用電気工作物保安管理業務委託料 382,006
				環境衛生管理業務委託料 783,300
				機械警備委託料 937,440
				植栽(屋外)管理委託料 981,750
				配管調査・清掃委託料 299,250
				自動ドア保守管理委託料 427,350
				高圧受変電設備清掃委託料 126,000
				清掃委託料 1,216,678
				清掃委託料(屋外) 32,124
				14. 清掃用品賃借料 721,350
				テレビ受信料 41,334
				15. 改修工事 1,506,750
				高圧変電設備改修工事 7,350,000
				庁用車車庫解体撤去工事(雪害対応) 898,800
				18. 消火器購入費 503,600
				臨時職員管理経費 1,747,200
				7. 臨時職員賃金 1,747,200
78,049,845	0	923,155		
129,000	0	0		2款1項1目40事1細3節から流用 387,000
21,833,700	0	367,300		自治会関係経費 16,676,726
18,184,325	0	675		9. 普通旅費 25,110
6,218,783	0	217		13. 日の出団地多目的施設指定管理委託料 233,754
0	0	0		自治会長回覧配布等委託料 5,430,000
25,110	0	28,890		19. コミュニティ施設修繕補助金 614,000
35,604	0	5,396		西多摩地区自治会・町内会連合会会長会負担金 20,000
12,926,254	0	68,746		自治会長連合会運営費補助金 129,000
161,435	0	565		自治会活性化(安全・安心活動費)補助金 9,394,862
17,852,634	0	451,366		自治会館畳張替等補助金 147,000
683,000	0	0		21. 自治会等活動支援資金貸付金 683,000
				バス運行関係経費 12,860,637
				13. 循環バス運行委託料 7,000,000
				14. 幸神停留所土地賃借料 3,935
				19. バス運行に伴う補助金 5,856,702
				A(安全)・A(安心)大作戦事業経費 1,608,254
				1. こんにちは安全・安心まちづくり協議会報酬 129,000
				11. 交通安全教育用消耗品費 32,000
				光熱水費 3,604
				13. 交通安全教育スタントマン委託料 262,500

歳出

款	項	目	算				計	節	
			当初予算額	補正予算額	継続費及び繰越事業費繰越額	予備費支出及び流用増減		区分	金額
			円	円	円	円		円	
	2.	徴税費	150,186,000	△7,167,000	0	0	143,019,000		
	1.	税務総務費	110,844,000	△6,599,000	0	0	104,245,000		
								2. 給料	53,905,000
								3. 職員手当等	33,816,000
								4. 共済費	14,992,000
								7. 賃金	1,061,000
								9. 旅費	45,000
								11. 需用費	44,000
								12. 役務費	220,000
								19. 負担金補助及び交付金	162,000
	2.	賦課徴収費	39,342,000	△568,000	0	0	38,774,000		
								9. 旅費	83,000
								11. 需用費	609,000
								12. 役務費	7,932,000
								13. 委託料	15,060,000
								14. 使用料及び賃借料	20,000
								18. 備品購入費	60,000
								22. 補償補填及び賠償金	10,000
								23. 償還金利子及び割引料	15,000,000

(款) 2 総務費



支出済額	翌年度繰越額		不用額	備考
	継続費連次繰越	繰越明許費 事故繰越し		
円	円	円	円	円
				14. 防犯カメラ賃借料 157,500
				19. 五日市防犯協会負担金 894,650
				五日市防犯協会日の出五支部補助金 129,000
				日照確保対策事業関係経費 317,420
				19. 日照確保対策事業補助金 317,420
				国民保護関係経費 350,000
				19. 防衛協力団体補助金 350,000
				一般職人事管理経費 46,236,808
				2. 一般職給料 21,833,700
				3. 一般職職員手当等 18,184,325
				4. 東京都市町村職員共済組合負担金 6,218,783
128,149,504	0	14,869,496		
102,588,231	0	1,656,769		
53,268,600	0	636,400		税務一般経費 1,065,679
33,376,618	0	439,382		7. 臨時職員賃金 643,060
14,877,334	0	114,666		9. 普通旅費 43,420
643,060	0	417,940		11. 消耗品費 25,200
43,420	0	1,580		参考図書購入費 5,197
30,397	0	13,603		12. 金融機関等取扱手数料 187,202
187,202	0	32,798		19. 西多摩地区市町村税務協議会負担金 32,000
161,600	0	400		東京税務協会負担金 18,600
25,561,273	0	13,212,727		町たばこ税増収対策協議会補助金 66,000
0	0	83,000		資産システム研究センター負担金 45,000
443,802	0	165,198		一般職人事管理経費 101,522,552
7,822,202	0	109,798		2. 一般職給料 53,268,600
12,928,482	0	2,131,518		3. 一般職職員手当等 33,376,618
3,523	0	16,477		4. 東京都市町村職員共済組合負担金 14,877,334
59,850	0	150		
0	0	10,000		住民税関係経費 323,655
4,303,414	0	10,696,586		11. 消耗品費 108,515
				印刷製本費 215,140
				固定資産税関係経費 19,300,570
				11. 消耗品費 20,187
				印刷製本費 42,210
				12. 平成26年度時点修正鑑定料 195,000
				標準宅地不動産鑑定評価料 7,486,500
				13. 航空写真撮影委託料 1,891,050
				新設路線価評価委託料 26,250
				土地総合情報システム保守委託料 367,500
				土地総合情報システムデータ入替作業委託料 1,207,500
				国土調査完了地区データ入力委託料 1,575,000
				路線価評価支援業務委託料 6,375,600
				土地価格評定調査委託料 110,250
				14. 複写機使用料 3,523
				納税関係経費 5,937,048
				11. 印刷製本費 57,750
				12. 郵送料等 73,355
				インターネット回線利用料 67,347
				13. 町税等口座振替磁気テープ分割等処理委託料 810,600
				町税等のコンビニエンスストア収納代行業務委託料 564,732
				18. FD搬送用トランク購入費 59,850
				23. 町税過額納還付金及び還付加算金 4,303,414

歳 出

款	項	目	算				計	節	
			当初予算額	補正予算額	継続費及び繰越事業費繰越額	予備費支出及び流用増減		区 分	金 額
			円	円	円	円	円	円	
		3. 戸籍住民基本台帳費	42,849,000	481,000	0	0	43,330,000		
		1. 戸籍住民基本台帳費	42,849,000	481,000	0	0	43,330,000		
								2. 給料	21,925,000
								3. 職員手当等	12,899,000
								4. 共済費	6,213,000
								9. 旅費	35,000
								11. 需用費	308,000
								12. 役務費	121,000
								13. 委託料	1,306,000
								14. 使用料及び賃借料	329,000
								19. 負担金補助及び交付金	194,000
		4. 選挙費	39,009,000	14,004,000	0	285,000	53,298,000		
		1. 選挙管理委員会費	1,402,000	△1,000	0	0	1,401,000		
								1. 報酬	1,344,000
								11. 需用費	3,000
								12. 役務費	1,000
								19. 負担金補助及び交付金	53,000
		2. 選挙啓発費	97,000	△10,000	0	0	87,000		
								8. 報償費	70,000
								11. 需用費	17,000
		4. 参議院議員選挙費	14,871,000	0	0	△914,000	13,957,000		
								1. 報酬	1,138,000
								3. 職員手当等	4,834,000
								7. 貸金	1,408,000
								8. 報償費	126,000
								11. 需用費	1,185,000
								12. 役務費	552,000

(款) 2 総務費

支出済額	翌年度繰越額		不用額	備考
	継続費	通次繰越		
繰越明許費	繰越	明許費		
事故繰越	事故	繰越		
円	円	円	円	円
43,181,294	0	0	148,706	
43,181,294	0	0	148,706	
21,919,500	0	0	5,500	戸籍住民基本台帳事務経費 1,934,307
12,820,116	0	0	78,884	9. 普通旅費 19,330
6,212,181	0	0	819	11. 消耗品費 91,456
19,330	0	0	15,670	印刷製本費 174,216
287,222	0	0	20,778	12. 郵送料等 110,000
118,640	0	0	2,360	13. 人権擁護委員・行政相談委員調査委託料 384,000
1,284,125	0	0	21,875	保護司指導等調査委託料 405,000
328,180	0	0	820	法律相談弁護士委託料 360,000
192,000	0	0	2,000	住民基本台帳カード作製委託料 81,125
41,925,427	0	0	11,372,573	14. 窓口用電子レジスター賃借料 117,180
1,397,000	0	0	4,000	19. 東京第13支部行政相談委員連絡協議会負担金 10,000
1,344,000	0	0	0	西多摩地区保護観察協会負担金 143,400
0	0	0	3,000	大多摩人権擁護委員協議会負担金 38,600
0	0	0	1,000	社会を明るくする運動事業経費 273,640
53,000	0	0	0	12. 傷害保険料 8,640
86,012	0	0	988	13. 運営委託料 54,000
70,000	0	0	0	14. 施設借上料 211,000
16,012	0	0	988	人権啓発活性化事業経費 21,550
9,845,506	0	0	4,111,494	11. 消耗品費 21,550
1,048,000	0	0	90,000	一般職人事管理経費 40,951,797
4,623,623	0	0	210,377	2. 一般職給料 21,919,500
368,263	0	0	1,039,737	3. 一般職職員手当等 12,820,116
20,000	0	0	106,000	4. 東京都市町村職員共済組合負担金 6,212,181
569,084	0	0	615,916	
411,330	0	0	140,670	
				選挙管理委員会経費 1,397,000
				1. 選挙管理委員会委員報酬 1,344,000
				19. 西多摩郡町村選挙管理委員会連合会負担金 53,000
				選挙常時啓発経費 86,012
				8. 明るい選挙推進委員謝礼 70,000
				11. 消耗品費 16,012
				2款4項6目1事1細13節へ流用 △914,000
				参議院議員選挙執行経費 5,221,883
				1. 投票管理者報酬 91,000
				投票立会人報酬 168,000
				開票管理者報酬 22,000
				開票立会人報酬 80,000
				期日前投票管理者報酬 208,000
				期日前投票立会人報酬 384,000
				投・開票事務説明会報酬 95,000
				7. 臨時職員賃金 368,263
				8. 投票所借上謝礼 20,000
				11. 消耗品費 85,687

歳 出

款	項	目	予 算				計	現 額	
			当初予算額	補正予算額	継続費及び繰越事業費繰越額	予備費支出及び流用増減		節	
								区 分	金 額
			円	円	円	円		円	
							13. 委託料	2,765,000	
							14. 使用料及び賃借料	1,774,000	
							15. 工事請負費	175,000	
		5. 東京都知事選挙費	0	15,593,000	0	0	15,593,000		
							1. 報酬	1,047,000	
							3. 職員手当等	5,817,000	
							7. 賃金	1,738,000	
							8. 報償費	126,000	
							9. 旅費	5,000	
							11. 需用費	1,208,000	
							12. 役務費	573,000	
							13. 委託料	3,836,000	
							14. 使用料及び賃借料	308,000	
							15. 工事請負費	185,000	
							18. 備品購入費	750,000	

(続) 2 総務費

支出済額	翌年度繰越額		不用額	備考
	経統費	過次繰越 繰越明許費 事故繰越し		
円	円	円	円	円
2,476,206	0	288,794		食糧費 45,442 印刷製本費 437,955
294,000	0	1,480,000		12. 郵送料等 397,155 白布・腕章等クリーニング代 14,175
35,000	0	140,000		13. ポスター掲示板設置及び撤去委託料 1,071,000 選挙人名簿処理委託料 386,400 期日前投票管理システム委託料 231,000 当日投票管理システムセットアップ委託料 220,500 選挙周知用ちらし配布委託料 119,180 選挙公報配布委託料 185,915 パソコン操作説明会委託料 26,250 駐車場誘導業務委託料 4,961 読取分類機等点検整備委託料 231,000
11,574,391	0	4,018,609		14. 当日投票管理用パソコン使用料 294,000 15. 小工事 35,000 参議院議員選挙人事管理経費 4,623,623 3. 投票事務手当 2,317,125 開票事務手当 470,250 投・開票所準備手当 305,000 超過勤務手当 1,531,248
994,000	0	53,000		東京都知事選挙執行経費 7,333,000 1. 投票管理者報酬 91,000 投票立会人報酬 168,000 開票管理者報酬 11,000 開票立会人報酬 32,000
4,241,391	0	1,575,609		期日前投票管理者報酬 208,000 期日前投票立会人報酬 384,000 投・開票事務説明会報酬 100,000
622,859	0	1,115,141		7. 臨時職員賃金 622,859
90,000	0	36,000		8. 投票所借上謝礼 20,000 ポスター掲示板設置場所借上謝礼 68,000 投票所駐車場借上謝礼 2,000
2,840	0	2,160		9. 普通旅費 2,840
764,249	0	443,751		11. 消耗品費 266,016 燃料費 9,922 食糧費 52,036 印刷製本費 436,275
365,710	0	207,290		12. 郵送料等 365,710
3,370,178	0	465,822		13. ポスター掲示板設置委託料 1,783,215 選挙人名簿処理委託料 386,400 期日前投票管理システム委託料 231,000
294,000	0	14,000		当日投票投票管理システムセットアップ委託料 220,500 パソコン操作説明会委託料 26,250 読取分類機等点検整備委託料 415,800 選挙周知用チラシ配布委託料 103,752 選挙公報配布委託料 203,261
134,400	0	50,600		14. 当日投票管理用パソコン使用料 294,000 15. 小工事 134,400
694,764	0	55,236		18. 期日前投票用パソコン購入 299,985 開封機購入 346,500 ホワイトボード購入 48,279 東京都知事選挙人事管理経費 4,241,391 3. 投票事務手当 2,019,000 開票事務手当 148,750 投・開票所準備手当 270,000 超過勤務手当 1,803,641

歳 出

科 目		予 算				現 額		節	
款	項 目	当初予算額	補正予算額	継続費及び繰越事業費繰越額	予備費支出及び流用増減	計	区 分	金 額	
		円	円	円	円		円		円
	6. 東京都議会議員選挙費	11,498,000	△1,578,000	0	914,000	10,834,000			
							1. 報酬	683,000	
							3. 職員手当等	3,787,000	
							7. 賃金	468,000	
							8. 報償費	92,000	
							11. 需用費	992,000	
							12. 役務費	404,000	
							13. 委託料	3,295,000	
							14. 使用料及び賃借料	294,000	
							15. 工事請負費	0	
							18. 備品購入費	819,000	
	7. 日の出町長選挙費	11,141,000	0	0	0	11,141,000			
							1. 報酬	603,000	
							3. 職員手当等	3,932,000	
							7. 賃金	796,000	
							8. 報償費	126,000	
							11. 需用費	1,331,000	
							12. 役務費	1,488,000	
							13. 委託料	2,288,000	
							14. 使用料及び賃借料	402,000	
							15. 工事請負費	175,000	

(款) 2 総務費

支出済額	翌年度繰越額		不用額	備考
	権統費通次繰越 繰越明許費 事故繰越し			
円	円	円	円	円
10,825,292	0	8,708		
683,000	0	0	2款4項4目1事1細13節から流用	914,000
3,784,444	0	2,556	東京都議会議員選挙執行経費	7,040,848
467,288	0	712	1. 投票管理者報酬	91,000
92,000	0	0	投票立会人報酬	168,000
990,781	0	1,219	開票管理者報酬	11,000
402,660	0	1,340	開票立会人報酬	32,000
3,292,119	0	2,881	期日前投票管理者報酬	104,000
294,000	0	0	期日前投票立会人報酬	192,000
0	0	0	投・開票事務説明会報酬	85,000
819,000	0	0	7. 臨時職員賃金	467,288
			8. 投票所借上謝礼	20,000
			ポスター掲示板設置場所借上謝礼	70,000
			投票所駐車場借上謝礼	2,000
			11. 消耗品費	399,741
			食糧費	46,615
			印刷製本費	544,425
			12. 郵送料等	353,205
			白布・腕章等クリーニング代	49,455
			13. ポスター掲示板設置及び撤去委託料	1,713,600
			選挙人名簿処理委託料	386,400
			期日前投票管理システム委託料	231,000
			当日投票管理システムセットアップ委託料	220,500
			選挙周知用ちらし配布委託料	119,180
			選挙公報配布委託料	185,915
			駐車場誘導業務委託料	12,899
			読取分類機等点検整備委託料	422,625
			14. 当日投票管理用パソコン使用料	294,000
			18. 投票用紙計数機購入費	420,000
			投票用紙交付機購入費	399,000
			東京都議会議員選挙人事管理経費	3,784,444
			3. 投票事務手当	2,056,500
			開票事務手当	124,375
			投・開票所準備手当	272,500
			超過勤務手当	1,331,069
7,923,491	0	3,217,509		
537,000	0	66,000	日の出町長選挙執行経費	5,025,923
2,897,568	0	1,034,432	1. 投票管理者報酬	91,000
199,437	0	596,563	投票立会人報酬	168,000
90,000	0	36,000	選挙長報酬	11,000
1,082,274	0	248,726	選挙立会人報酬	24,000
745,340	0	742,660	投開票事務説明会報酬	95,000
2,077,872	0	210,128	期日前投票管理者報酬	52,000
294,000	0	108,000	期日前投票所立会人報酬	95,000
0	0	175,000	7. 臨時職員賃金	199,437
			8. 投票所借上謝礼	20,000
			ポスター掲示板設置場所借上謝礼	68,000
			投票所駐車場借上謝礼	2,000
			11. 消耗品費	294,831
			食糧費	49,398
			印刷製本費	738,045
			12. 郵送料等	745,340
			13. ポスター掲示板設置委託料	696,150
			選挙人名簿処理委託料	386,400
			期日前投票管理システム委託料	231,000
			当日投票管理システムセットアップ委託料	220,500

歳 出

款	項	目	予 算				現 額		
			当初予算額	補正予算額	継続費及び繰越事業費繰越額	予備費支出及び流用増減	計	節	
								区 分	金 額
			円	円	円	円	円	円	
		8. 町議会議員補欠選挙費	0	0	0	285,000	285,000	11. 需用費	285,000
		5. 統計調査費	1,191,000	△94,000	0	0	1,097,000		
		1. 指定統計調査費	1,191,000	△94,000	0	0	1,097,000		
								1. 報酬	781,000
								9. 旅費	93,000
								11. 需用費	216,000
								12. 役務費	7,000
		6. 監査委員費	803,000	0	0	158,000	961,000		
		1. 監査委員費	803,000	0	0	158,000	961,000		
								1. 報酬	732,000
								8. 報償費	158,000
								9. 旅費	1,000
								19. 負担金補助及び交付金	70,000

(款) 2 総務費



支出済額	翌年度繰越額		不用額	備考
	雑統費	繰越明許費		
円	円	円	円	円
				選挙周知用ちらし配布委託料 76,471 選挙公報配布委託料 199,601 読取分類機等点検整備委託料 267,750 14. 当日投票管理用パソコン使用料 294,000 日の出町長選挙人事管理経費 2,897,568 3. 投票事務手当 2,056,500 開票事務手当 132,125 投開票準備手当 270,000 超過勤務手当 438,943
273,735	0	0	11,265	
273,735	0	0	11,265	予備費から充用 285,000 町議会議員補欠選挙執行経費 273,735 11. 消耗品費 44,310 印刷製本費 229,425
1,086,629	0	0	10,371	
1,086,629	0	0	10,371	
778,980	0	0	2,020	統計一般経費 4,340 9. 普通旅費 4,340
90,000	0	0	3,000	学校基本調査事務経費 15,096 11. 消耗品費 15,096
210,649	0	0	5,351	工業統計調査事務経費 217,010 1. 調査員報酬 163,200 9. 普通旅費 1,940 特別旅費 5,760 11. 消耗品費 44,110 12. 郵送料等 2,000
7,000	0	0	0	経済センサス調査区管理事務経費 8,093 9. 普通旅費 1,280 11. 消耗品費 6,813
				平成25年住宅・土地統計調査事務経費 833,204 1. 調査員報酬 547,360 指導員報酬 68,420 9. 普通旅費 3,880 特別旅費 71,520 11. 消耗品費 137,024 12. 郵送料等 5,000
				平成26年経済センサス基礎調査準備事務経費 1,438 11. 消耗品費 1,438
				平成26年商業統計調査準備事務経費 1,433 11. 消耗品費 1,433
				2015農林業センサス調査区設定事務経費 6,015 9. 普通旅費 1,280 11. 消耗品費 4,735
959,500	0	0	1,500	
959,500	0	0	1,500	
732,000	0	0	0	予備費から充用 158,000 監査委員関係経費 959,500 1. 監査委員報酬 732,000
157,500	0	0	500	8. 弁護士相談料 157,500
0	0	0	1,000	19. 西多摩郡町村監査委員連合会負担金 70,000
70,000	0	0	0	

歳 出

科 目		予 算					現 額	
款	項 目	当初予算額	補正予算額	雑統費及び繰越事業費繰越額	予備費支出及び流用増減	計	節	
							区 分	金 額
		円	円	円	円	円		円
	7. 地籍調査費	18,090,000	△932,000	0	0	17,158,000		
	1. 地籍調査費	18,090,000	△932,000	0	0	17,158,000		
							2. 給料	4,286,000
							3. 職員手当等	2,154,000
							4. 共済費	1,206,000
							9. 旅費	45,000
							11. 需用費	50,000
							13. 委託料	9,345,000
							19. 負担金補助及び交付金	72,000
	3. 民生費	3,337,516,000	43,698,000	0	1,959,000	3,383,173,000		
	1. 社会福祉費	1,689,357,000	△65,517,000	0	1,819,000	1,625,659,000		
	1. 社会福祉総務費	162,085,000	9,074,000	0	0	171,159,000		
							1. 報酬	2,647,000
							2. 給料	34,254,000
							3. 職員手当等	19,843,000
							4. 共済費	9,608,000
							8. 報償費	102,000
							9. 旅費	60,000
							11. 需用費	1,901,000
							12. 役務費	170,000
							13. 委託料	9,680,000
							19. 負担金補助及び交付金	91,138,000
							25. 積立金	1,680,000
							27. 公課費	76,000
	2. 心身障害者福祉費	427,313,000	31,389,000	0	0	458,702,000		
							1. 報酬	1,152,000
							8. 報償費	236,000
							9. 旅費	50,000
							11. 需用費	164,000

(款) 2 総務費 3 民生費

支出済額	翌年度繰越額		不用額	備考
	継続費運次繰越	繰越明許費 事故繰越し		
円	円	円	円	円
16,968,343	0	189,657		
16,968,343	0	189,657		
4,284,000	0	2,000		地籍調査に要する経費 9,421,860
2,065,825	0	88,175		9. 普通旅費 9,040
1,196,658	0	9,342		11. 消耗品費 17,820
9,040	0	35,960		13. 地籍調査業務委託料 9,345,000
17,820	0	32,180		19. 東京都国土調査推進協議会会費 20,000
9,345,000	0	0		全国国土調査協会会費 30,000
50,000	0	22,000		一般職人事管理経費 7,546,483
3,324,009,102	0	59,163,898		2. 一般職給料 4,284,000
1,581,939,776	0	43,719,224		3. 一般職職員手当等 2,065,825
163,884,625	0	7,274,375		4. 東京都市町村職員共済組合負担金 1,196,658
2,646,500	0	500		
34,249,800	0	4,200		社会福祉委員関係経費 2,988,580
19,239,221	0	603,779		1. 社会福祉委員報酬 2,592,000
9,607,350	0	650		民生委員推薦会委員報酬 54,500
0	0	102,000		9. 費用弁償 44,080
44,080	0	15,920		19. 東京都民生委員連合会西多摩支部負担金 298,000
1,502,473	0	398,527		社会福祉一般経費 88,139,000
138,240	0	31,760		13. 受験生チャレンジ支援貸付事業業務委託料 3,000,000
9,291,756	0	388,244		19. 原子爆弾被爆者援護補助金 27,000
85,437,000	0	5,701,000		社会福祉法人日の出町社会福祉協議会補助金 85,112,000
1,679,005	0	995		温泉宅配便事業経費 7,981,669
49,200	0	26,800		11. 消耗品費 18,015
440,068,661	0	18,633,339		燃料費 713,933
918,000	0	234,000		修繕料 770,525
160,080	0	75,920		12. 車検代行手数料 11,700
42,040	0	7,960		自動車損害賠償責任保険料 59,770
41,716	0	122,284		自動車損害賠償任意保険料 66,770
				13. 温泉宅配便委託料 6,291,756
				27. 自動車重量税 49,200
				一般職人事管理経費 63,096,371
				2. 一般職給料 34,249,800
				3. 一般職職員手当等 19,239,221
				4. 東京都市町村職員共済組合負担金 9,607,350
				基金の運用に要する経費 1,679,005
				25. 福祉振興基金積立金 1,679,005
				地域生活支援事業経費 75,550,337
				13. 手話通訳者等派遣委託料 9,600
				障害者移動支援事業委託料 11,733,737
				ユートピアサンホーム指定管理委託料 37,556,000
				ユートピアひまわりホーム指定管理委託料 24,595,000
				19. 身体障害者福祉ホーム運営費補助金 1,656,000
				自立支援給付費経費 304,235,403

歳 出

款	項	目	予 算				計	現 額	
			当初予算額	補正予算額	継続費及び繰越事業費繰越額	予備費支出及び流用増減		節	
								区 分	金 額
			円	円	円	円	円	円	
							12. 役務費	324,000	
							13. 委託料	78,358,000	
							18. 備品購入費	239,000	
							19. 負担金補助及び交付金	40,584,000	
							20. 扶助費	330,882,000	
							23. 償還金利子及び割引料	6,713,000	
		3. 精神保健福祉費	39,000	0	0	0	39,000		
							9. 旅費	5,000	
							11. 需用費	6,000	
							12. 役務費	28,000	
		4. 国民健康保険事業費	357,529,000	△91,405,000	0	0	266,124,000		
							1. 報酬	123,000	
							2. 給料	11,946,000	
							3. 職員手当等	9,392,000	

(款) 3 民生費

支出済額	翌年度繰越額		不用額	備考
	継続費	繰越明許費 事故繰越し		
円	円	円	円	円
267,875	0	56,125		13. 障害福祉サービス费等支払手数料 280,630 療養介護医療費支払手数料 828
75,959,585	0	2,398,415		19. 日中活動系サービス推進補助金 32,469,000 ケアホーム運営補助金 5,030,005
0	0	239,000		20. 知的障害者生活寮等家賃助成 1,092,000 障害者福祉サービス費 217,783,014 短期入所給付費都加算分 1,493,214 共同生活援助・共同生活介護給付費都加算分 28,107,258
39,155,005	0	1,428,995		身体障害者(児)補装具給付費 4,732,704 療養介護医療費 1,696,044
316,811,620	0	14,070,380		重症心身障害児(者)通所事業運営費都加算分 532,750 障害児福祉サービス費 4,305,216
6,712,740	0	260		23. 補助金返還金 6,712,740 心身障害者緊急通報システム事業経費 84,570 8. 地域活動協力員報償費 60,000 13. 緊急通報システム保守点検委託料 24,570 心身障害者福祉手当支給経費 45,211,000 20. 心身障害者福祉手当(町制度分) 10,801,000 心身障害者福祉手当(都制度分) 34,410,000 心身障害者福祉一般経費 3,128,931 1. 障害程度区分認定審査会委員報酬 918,000 8. 心身障害者相談員報償費 76,080 地域自立支援協議会委員報償費 24,000 9. 普通旅費 42,040 11. 消耗品費 27,825 印刷製本費 13,891 12. 郵送料等 99,875 医師意見書作成料 168,000 13. デイサービス事業委託料 1,437,920 ヘルプカード作成委託料 317,100 障害程度区分認定調査委託料 4,200 心身障害者更生援護経費 7,693,420 20. 腎臓機能障害者交通費助成 2,640,000 重度身体障害者(児)日常生活用具給付費 3,648,985 身体障害者自動車改造費 267,800 障害者交通費助成 504,010 身体障害者(児)補装具等自己負担助成金 632,625 特殊疾病福祉手当支給経費 4,165,000 20. 特殊疾病福祉手当 4,165,000
32,830	0	6,170		
4,830	0	170		精神保健福祉一般経費 32,830 9. 普通旅費 4,830 12. 郵送料等 28,000
0	0	6,000		
28,000	0	0		
265,557,691	0	566,309		
36,500	0	86,500		国民健康保険運営一般経費 240,928,451 1. 国民健康保険運営協議会委員報酬 36,500 28. 国民健康保険保険基盤安定繰出金 31,696,951 国民健康保険特別会計繰出金 209,195,000
11,946,000	0	0		一般職人事管理経費 24,629,240 2. 一般職給料 11,946,000
8,921,574	0	470,426		

歳 出

款	項	科 目	予 算				現 額		
			当初予算額	補正予算額	継続費及び繰越事業費繰越額	予備費支出及び流用増減	計	節	
								区 分	金 額
			円	円	円	円	円	円	
							4. 共済費	3,771,000	
							28. 繰出金	240,892,000	
		5. がん医療費助成事業費	33,771,000	△100,000	0	△295,000	33,376,000		
							12. 役務費	71,000	
							19. 負担金補助及び交付金	33,305,000	
		10. 高齢者福祉費	194,922,000	697,000	0	1,819,000	197,438,000		
							1. 報酬	46,000	
							8. 報償費	20,956,000	
							9. 旅費	25,000	
							11. 需用費	5,934,000	
							12. 役務費	638,000	
							13. 委託料	108,466,000	
							14. 使用料及び賃借料	2,723,000	
							15. 工事請負費	3,615,000	
							18. 備品購入費	274,000	
							19. 負担金補助及び交付金	34,564,000	
							20. 扶助費	16,121,000	
							23. 償還金利息及び割引料	3,966,000	
							27. 公課費	110,000	

(款) 3 民生費

支出済額	翌年度繰越額		不用額	備考
	継続費	繰越明許費		
円	円	円	円	円
3,761,666	0	9,334		3. 一般職職員手当等 6,532,374 東京都市町村職員退職手当組合負担金 2,389,200
240,891,951	0	49		4. 東京都市町村職員共済組合負担金 3,742,531 地方公務員災害補償保険料 19,135
31,985,656	0	1,390,344		
67,850	0	3,150		3款1項14目1事1細19節へ流用 △295,000 がん医療費助成事業経費 31,985,656
31,917,806	0	1,387,194		12. 郵送料等 67,850 19. がん医療費助成費 31,917,806
187,246,763	0	10,191,237		
13,500	0	32,500		予備費から充用 1,697,000 予備費から充用 122,000
20,859,451	0	96,549		高齢者福祉一般経費 39,706,880
23,780	0	1,220		1. 高齢者サービス調整チーム委員報酬 13,500 9. 普通旅費 23,780
5,522,317	0	411,683		11. 消耗品費 840 印刷製本費 22,050
589,315	0	48,685		12. 郵送料等 10,210 13. 寝具洗濯乾燥消毒サービス事業委託料 405,690 理髪サービス事業委託料 130,500
101,558,707	0	6,907,293		在宅介護支援センター事業委託料 850,000 給食サービス事業委託料 58,597
2,662,706	0	60,294		14. 坊平多目的広場土地賃借料 1,298,870 肝要ゲートボール場土地賃借料 249,532
3,546,990	0	68,100		15. シルバー人材センター床改修工事 672,000 19. 全国シルバー人材センター協会賛助会費 30,000
140,700	0	133,300		シルバー人材センター補助金 25,487,000 寝たきり高齢者等支援手当 4,460,000
34,035,484	0	528,516		20. 高齢者入院見舞金 190,000 高齢者住宅改修給付費 1,139,831 高齢者介護用品等給付費 698,480
14,262,303	0	1,858,697		23. 補助金返還金 3,966,000
3,966,000	0	0		敬老福祉大会開催経費 22,105,027
65,600	0	44,400		8. 記念品代 1,180,451 介護人謝礼 100,000 演芸謝礼 30,000 手話通訳者謝礼 5,000 元気に長生き奨励金 19,140,000
				11. 消耗品費 34,135 印刷製本費 104,565
				12. 郵送料等 250,540 筆耕料 75,390
				13. 会場設営委託料 903,000 駐車場整理委託料 3,570 外出支援バス送迎業務委託料 15,876
				14. 送迎バス借上料 262,500
				老人福祉施設措置経費 12,274,276
				19. 措置費・支援費支払代行事務負担金 40,284
				20. 老人福祉施設措置費 12,233,992
				高齢者外出支援バス事業経費 13,748,306
				11. 消耗品費 3,560 燃料費 3,003,212 修繕料 2,353,955
				12. 車検代行手数料 21,345 自動車損害賠償責任保険料 55,680 自動車損害賠償任意保険料 146,350
				13. 外出支援バス事業運転委託料 7,672,304
				14. 代車借上料 426,300

歳 出

款	項	目	予 算				計	現 額	
			当初予算額	補正予算額	継続費及び繰越事業費繰越額	予備費支出及び流用増減		節	
								区 分	金 額
			円	円	円	円		円	
		12. 介護保険事業費	194,323,000	△6,470,000	0	0	187,853,000		
								8. 報償費	78,000
								11. 需用費	19,000
								12. 役務費	183,000
								13. 委託料	1,514,000
								19. 負担金補助及び交付金	959,000
								20. 扶助費	43,000
								28. 繰出金	185,057,000
		13. 後期高齢者医療費	197,771,000	△5,731,000	0	0	192,040,000		
								2. 給料	14,665,000
								3. 職員手当等	11,738,000
								4. 共済費	4,719,000
								13. 委託料	1,756,000
								28. 繰出金	159,162,000

(款) 3 民生費



支出済額	翌年度繰越額		不用額	備考
	継続費運次繰越 繰越明許費 事故繰越し			
円	円	円	円	円
				27. 自動車重量税 65,600
				おでかけ支援ドリームカー事業経費 3,057,876
				12. 自動車損害賠償任意保険料 29,800
				13. おでかけ支援ドリームカー事業業務委託料 3,028,076
				高齢者みまもりサービス事業経費 1,909,794
				8. 地域活動協力員報償費 404,000
				13. 一人暮らし高齢者セーフティーネット委託料 1,117,546
				緊急通報システム保守点検委託料 230,013
				緊急通報システム移転取外委託料 17,535
				18. 緊急通報システム機器購入費 140,700
				老人クラブ助成事業経費 4,018,200
				19. 老人クラブ運営費補助金 3,718,200
				老人クラブ連合会補助金 150,000
				老人クラブ健康教室事業補助金 150,000
				老人福祉センター関係経費 90,426,404
				13. 大久野老人福祉センター指定管理委託料 23,942,000
				平井ふれあい総合福祉センター指定管理委託料 31,640,000
				本宿老人福祉センター指定管理委託料 31,341,000
				建築設備定期検査委託料 103,000
				特殊建築物定期検査委託料 100,000
				14. 本宿老人福祉センター駐車場土地賃借料 425,504
				15. 大久野老人福祉センター風呂ボイラー取替工事 359,100
				本宿老人福祉センターガス給湯器取替工事 2,016,000
				本宿老人福祉センターろ過機濾材取替工事 378,000
				旧平井老人福祉センター車庫撤去工事(雪害対応) 121,800
185,660,715	0	2,192,285		
0	0	78,000		介護保険事業経費 183,588,000
0	0	19,000		28. 介護保険介護給付費繰出金 133,250,000
0	0			介護保険事業特別会計繰出金 50,338,000
28,745	0	154,255		介護保険特別対策事業経費 2,072,715
1,128,800	0	385,200		12. 郵送料等 5,645
915,170	0	43,830		住宅改修理由書作成事務手数料 23,100
0	0	43,000		13. いつでもヘルパー養成等委託料 1,128,800
183,588,000	0	1,469,000		19. 生計困難者利用者負担額軽減措置補助金 194,612
189,885,271	0	2,154,729		多摩地域福祉有償運送運営協議会負担金 20,558
13,662,729	0	1,002,271		第三者評価受審支援補助金 700,000
10,634,099	0	1,103,901		
4,677,104	0	41,896		後期高齢者医療事業経費 160,911,339
1,750,904	0	5,096		13. 事務員派遣委託料 1,750,904
159,160,435	0	1,565		28. 後期高齢者医療療養給付費繰出金 107,413,318
				後期高齢者医療保険基盤安定繰出金 29,111,904
				後期高齢者医療特別会計繰出金 22,635,213
				一般職人事管理経費 28,973,932
				2. 一般職給料 13,662,729
				3. 一般職職員手当等 7,901,554
				東京都市町村職員退職手当組合負担金 2,732,545
				4. 東京都市町村職員共済組合負担金 4,655,514
				地方公務員災害補償保険料 21,590

歳 出

款	項	目	予 算				現 額		
			当初予算額	補正予算額	継続費及び繰越事業費繰越額	予備費支出及び流用増減	計	節 区 分	金 額
		14. 長寿化対策事業費	94,269,000	△2,840,000	0	295,000	91,724,000		
								11. 需用費	81,000
								12. 役務費	163,000
								19. 負担金補助及び交付金	91,480,000
		15. 大久野健康いきいきセンター運営費	27,335,000	△131,000	0	0	27,204,000		
								11. 需用費	40,000
								13. 委託料	26,969,000
								14. 使用料及び賃借料	195,000
		2. 児童福祉費	1,640,227,000	109,875,000	0	0	1,750,102,000		
		1. 児童福祉総務費	64,557,000	2,123,000	0	△131,000	66,549,000		
								2. 給料	32,995,000
								3. 職員手当等	18,825,000
								4. 共済費	9,257,000
								7. 賃金	3,581,000
								8. 報償費	197,000
								9. 旅費	56,000
								11. 需用費	51,000
								12. 役務費	53,000
								13. 委託料	1,534,000
		2. 保育所運営費	753,301,000	122,701,000	0	0	876,002,000		
								1. 報酬	164,000
								7. 賃金	810,000
								11. 需用費	9,000
								12. 役務費	212,000
								13. 委託料	672,076,000
								19. 負担金補助及び交付金	195,707,000
								23. 償還金利息及び割引料	7,024,000

(款) 3 民生費

支出済額	翌年度繰越額		不用額	備考
	継続費	通次繰越		
繰越明許費	繰越明許費			
事故繰越し	事故繰越し			
円	円	円	円	円
91,698,420	0	25,580		
80,850	0	150		3款1項5目1事1細19節から流用 295,000 高齢者医療費助成事業経費 91,698,420
138,420	0	24,580		11. 印刷製本費 80,850 12. 郵送料等 138,420
91,479,150	0	850		19. 高齢者医療費助成費 91,479,150
25,919,144	0	1,284,856		
38,073	0	1,927		運営管理経費 25,919,144 11. 光熱水費 38,073
25,688,046	0	1,280,954		13. 大久野健康いきいきセンター指定管理委託料 25,642,000
193,025	0	1,975		多目的広場管理委託料 46,046 14. 駐車場土地賃借料 193,025
1,736,064,660	0	14,037,340		
65,203,825	0	1,345,175		
32,978,700	0	16,300		3款2項5目40事1細3節から流用 347,000 3款2項5目40事1細3節へ流用 △478,000
18,203,844	0	621,156		児童福祉一般経費 1,820 9. 普通旅費 1,820
9,252,683	0	4,317		子ども家庭支援センター経費 3,265,213 7. 臨時職員賃金 3,183,590
3,183,590	0	397,410		8. 講師謝礼 50,000 9. 普通旅費 1,100
50,000	0	147,000		11. 消耗品費 29,023 12. 傷害保険料 1,500
2,920	0	53,080		子育て短期支援事業運営経費 1,486,950 13. ショートステイ事業委託料 1,486,950
29,023	0	21,977		要保護児童対策地域協議会運営経費 3,965 12. 郵送料等 3,965
16,115	0	36,885		乳児家庭全戸訪問事業運営経費 10,650 12. 郵送料等 10,650
1,486,950	0	47,050		一般職人事管理経費 60,435,227 2. 一般職給料 32,978,700 3. 一般職職員手当等 18,203,844
873,925,714	0	2,076,286		4. 東京都市町村職員共済組合負担金 9,252,683
0	0	164,000		保育所運営事務経費 873,925,714 7. 心理相談員賃金 650,000
650,000	0	160,000		11. 消耗品費 8,667 12. 郵送料等 117,020
8,667	0	333		私立保育園賠償責任保険料 78,650
195,670	0	16,330		13. 保育所運営費 671,349,189 新入園児健康診断委託料 146,800 保育料収納業務委託料 578,865
672,074,854	0	1,146		19. 認可保育所助成 62,666,975 認証保育所助成 7,125,000
193,972,705	0	1,734,295		預かり保育事業補助金 1,663,500 認定こども園助成 232,230
7,023,818	0	182		保育所整備費補助金 111,705,000 学校110番設置費補助金 294,000 職員処遇改善費補助金 9,774,000 防犯カメラ設置費補助金 512,000
				23. 補助金返還金 7,023,818

歳出

款	項	目	予		現		額	
			当初予算額	補正予算額	継続費及び繰越事業費繰越額	予備費支出及び流用増減	計	節
			円	円	円	円	円	円
		3. 児童手当給付費	344,859,000	△8,911,000	0	2,480,000	338,428,000	
								9. 旅費 10,000
								11. 需用費 49,000
								12. 役務費 228,000
								20. 扶助費 337,781,000
								23. 償還金利息及び割引料 360,000
		4. 学童クラブ運営費	34,331,000	△2,454,000	0	0	31,877,000	
								7. 賃金 25,968,000
								9. 旅費 50,000
								11. 需用費 2,552,000
								12. 役務費 598,000
								13. 委託料 2,216,000
								18. 備品購入費 492,000
								23. 償還金利息及び割引料 1,000
		5. 児童館運営費	18,040,000	5,644,000	0	131,000	23,815,000	
								2. 給料 8,896,000
								3. 職員手当等 5,236,000
								4. 共済費 2,511,000
								7. 賃金 3,100,000
								8. 報償費 120,000
								9. 旅費 10,000
								11. 需用費 1,291,000
								12. 役務費 161,000

(款) 3 民生費

支出済額	翌年度繰越額		不用額	備考
	継続費	通次繰越 繰越明許費 事故繰越し		
円	円	円	円	円
336,872,663	0	1,555,337		
9,310	0	690	3款2項9目1事1細19節から流用	2,480,000
38,430	0	10,570	児童手当事務経費	336,872,663
211,090	0	16,910	9. 普通旅費	9,310
336,254,500	0	1,526,500	11. 印刷製本費	38,430
359,333	0	667	12. 郵送料等	211,090
29,850,097	0	2,026,903	20. 児童育成手当	49,659,500
24,152,174	0	1,815,826	児童手当	286,595,000
23,318	0	26,682	23. 補助金返還金	359,333
2,499,500	0	52,500		
518,142	0	79,858	学童クラブ運営経費	29,850,097
2,165,433	0	50,567	7. 臨時職員賃金	24,152,174
490,530	0	1,470	9. 指導員研修旅費	23,318
1,000	0	0	11. 消耗品費	239,503
			学童クラブ教材費	1,321,841
			光熱水費	550,178
			修繕料	334,065
			衛生薬品費	53,913
			12. 郵送料等	41,935
			電話料	265,605
			クリーニング代	37,244
			金融機関等手数料	19,380
			傷害保険料	145,868
			レジャー・サービス施設費用保険料	8,110
			13. 大久野学童クラブ清掃委託料	56,113
			本宿第1学童クラブ清掃委託料	154,350
			志茂町第1学童クラブ清掃委託料	80,850
			学校110番保守管理委託料	89,775
			本宿学童クラブ消防保守点検委託料	14,700
			本宿第2学童クラブ清掃委託料	97,125
			学童クラブ育成・誘導業務委託料	1,672,520
			18. 電気カーペット購入費	31,500
			座卓購入費	316,680
			加温空気清浄器購入費	102,900
			DVDプレーヤー購入費	13,650
			IH調理器購入費	16,000
			大久野学童クラブ掃除機購入費	9,800
			23. 補助金返還金	1,000
23,441,602	0	373,398		
8,889,900	0	6,100	3款2項1目40事1細3節から流用	478,000
5,235,617	0	383	3款2項1目40事1細3節へ流用	△347,000
2,510,127	0	873	児童館運営一般経費	6,805,958
2,821,367	0	278,633	7. 臨時職員賃金	2,821,367
110,000	0	10,000	8. 劇団等報償費	70,000
4,540	0	5,460	行事協力者謝礼	40,000
1,251,287	0	39,713	9. 普通旅費	4,540
133,408	0	27,592	11. 消耗品費	288,468
			燃料費	151,260
			光熱水費	681,585
			修繕料	128,000
			衛生薬品費	1,974
			12. 郵送料等	5,805
			電話料	84,673
			傷害保険料	42,930
			13. 清掃委託料	141,073

歳 出

款	項	目	予 算				計	現 額	
			当初予算額	補正予算額	繰越費及び繰越事業費繰越額	予備費支出及び流用増減		節	
								区 分	金 額
			円	円	円	円	円	円	
							13. 委託料	882,000	
							14. 使用料及び賃借料	1,608,000	
		6. 遊び場対策事業費	3,988,000	0	0	0	3,988,000		
							11. 需用費	206,000	
							13. 委託料	535,000	
							14. 使用料及び賃借料	3,147,000	
							15. 工事請負費	100,000	
		7. こども医療費助成費	71,441,000	△3,827,000	0	0	67,614,000		
							9. 旅費	4,000	
							11. 需用費	204,000	
							12. 役務費	168,000	
							13. 委託料	2,889,000	
							20. 扶助費	64,349,000	
		8. ひとり親家庭等医療費助成費	7,111,000	△837,000	0	0	6,274,000		
							9. 旅費	2,000	
							11. 需用費	84,000	
							12. 役務費	26,000	
							13. 委託料	207,000	
							20. 扶助費	5,955,000	
		9. 次世代育成事業費	342,599,000	△4,564,000	0	△2,480,000	335,555,000		
							1. 報酬	144,000	
							7. 賃金	918,000	
							11. 需用費	2,483,000	
							12. 役務費	899,000	
							13. 委託料	1,090,000	

(款) 3 民生費

支出済額	翌年度繰越額		不用額	備考
	継続費連次繰越	繰越明許費		
円	円	円	円	円
878,289	0	3,711		消防設備保守点検委託料 29,400 建築設備定期検査委託料 110,000 自家用電気工作物保安管理業務委託料 29,400 非常通報装置保守管理委託料 29,925 植木剪定委託料 176,268 特殊建築物定期検査委託料 115,000 清掃業務委託料 247,223
1,607,067	0	933		14. 土地賃借料 1,607,067 一般職人事管理経費 16,635,644 2. 一般職給料 8,889,900 3. 一般職職員手当等 5,235,617 4. 東京都市町村職員共済組合負担金 2,510,127
3,750,764	0	237,236		
83,857	0	122,143		遊び場対策事業経費 3,750,764 11. 光熱水費 83,857 13. 公園管理委託料 527,464 14. 土地賃借料 3,139,443
527,464	0	7,536		
3,139,443	0	7,557		
0	0	100,000		
67,386,505	0	227,495		
3,080	0	920		子ども医療費助成経費 67,386,505 9. 普通旅費 3,080 11. 消耗品費 5,250 印刷製本費 63,000 12. 郵送料等 109,840 13. 審査支払委託料 2,857,170 20. 医療費助成費 64,348,165
68,250	0	135,750		
109,840	0	58,160		
2,857,170	0	31,830		
64,348,165	0	835		
6,270,477	0	3,523		
0	0	2,000		ひとり親家庭等医療費助成経費 6,270,477 11. 印刷製本費 83,475 12. 郵送料等 26,000 13. 審査支払委託料 206,232 20. 医療費助成費 5,954,770
83,475	0	525		
26,000	0	0		
206,232	0	768		
5,954,770	0	230		
329,363,013	0	6,191,987		
144,000	0	0		3款2項3目3事1細20節へ流用 $\Delta$ 2,480,000 次世代育成クーポン事業経費 282,066,512 7. 臨時職員賃金 916,963 11. 消耗品費 29,400 印刷製本費 2,419,095 12. 郵送料等 384,725 特定金融機関クーポン券取扱手数料 315,000 13. 交付事務等業務委託料 49,329 19. 次世代育成クーポン交付金 277,952,000
916,963	0	1,037		
2,456,181	0	26,819		
832,050	0	66,950		
1,088,829	0	1,171		出産助成金事業経費 4,500,000

歳 出

科 目		予 算				現 額		節	
款	項 目	当初予算額	補正予算額	継続費及び繰越事業費繰越額	予備費支出及び流用増減	計	区 分	金 額	
		円	円	円	円	円		円	
							19. 負担金補助及び交付金	330,021,000	
	3. 災害救助費	30,000	0	0	140,000	170,000			
	1. 災害救助費	30,000	0	0	140,000	170,000			
							9. 旅費	120,000	
							11. 需用費	20,000	
							20. 扶助費	30,000	
	4. 国民年金費	7,902,000	△660,000	0	0	7,242,000			
	1. 年金総務費	7,851,000	△660,000	0	0	7,191,000			
							2. 給料	3,836,000	
							3. 職員手当等	2,230,000	
							4. 共済費	1,111,000	
							9. 旅費	14,000	
	2. 基礎年金費	51,000	0	0	0	51,000			
							11. 需用費	3,000	
							12. 役務費	48,000	
	4. 衛生費	718,967,000	△2,473,000	0	0	716,494,000			
	1. 保健衛生費	237,624,000	△21,902,000	0	0	215,722,000			
	1. 保健衛生総務費	58,454,000	1,038,000	0	△627,000	58,865,000			
							1. 報酬	1,723,000	
							2. 給料	18,935,000	
							3. 職員手当等	10,392,000	
							4. 共済費	5,181,000	
							7. 賃金	3,662,000	
							8. 報償費	252,000	
							9. 旅費	49,000	
							11. 需用費	502,000	

(款) 3 民生費 4 衛生費



支出済額	翌年度繰越額		不用額	備考
	継続費	繰越明許費		
円	円	円	円	円
323,924,990	0	6,096,010		19. 出産助成金 4,500,000 青少年育成支援事業経費 41,603,591 11. 印刷製本費 7,686 12. 郵送料等 122,915 19. 青少年育成支援金 37,696,011 青少年医療費助成費 3,776,979 子ども・子育て支援計画策定事業経費 1,192,910 1. 子ども・子育て会議委員報酬 144,000 12. 郵送料等 9,410 13. 子ども・子育て支援計画策定に伴うニーズ調査委託料 1,039,500
91,438	0	78,562		
91,438	0	78,562		
86,080	0	33,920		予備費から充用 140,000 災害時被災地支援職員派遣関係経費 91,438
5,358	0	14,642		9. 普通旅費 86,080 11. 消耗品費 5,358
0	0	30,000		
5,913,228	0	1,328,772		
5,869,288	0	1,321,712		
3,334,500	0	501,500		国民年金事務経費 2,850 9. 普通旅費 2,850
1,604,115	0	625,885		一般職人事管理経費 5,866,438 2. 一般職給料 3,334,500
927,823	0	183,177		3. 一般職職員手当等 1,604,115 4. 東京都市町村職員共済組合負担金 927,823
2,850	0	11,150		
43,940	0	7,060		
0	0	3,000		基礎年金事務経費 43,940 12. 郵送料等 43,940
43,940	0	4,060		
683,323,651	0	33,170,349		
191,385,202	0	24,336,798		
53,414,717	0	5,450,283		
1,666,800	0	56,200		4款1項4目40事1細3節へ流用 △627,000 保健衛生一般経費 961,486
17,615,855	0	1,319,145		7. 臨時職員賃金 904,276 9. 普通旅費 14,090
10,277,744	0	114,256		費用弁償 1,940 12. 郵送料等 25,180
5,061,738	0	119,262		19. 東京都薬物乱用防止推進秋川地区協議会負担金 16,000
2,885,564	0	776,436		母子保健事業経費 18,091,986 1. 乳幼児健康診査医師報酬 529,800
251,100	0	900		乳幼児歯科健康診査歯科医師報酬 861,000 一般歯科(妊婦)健康診査歯科医師報酬 110,400
16,030	0	32,970		乳幼児発達健康診査医師報酬 165,600 7. 乳幼児健康診査栄養士等賃金 574,276
301,157	0	200,843		乳幼児歯科健康診査歯科衛生士賃金 1,016,400 両親学級歯科衛生士等賃金 222,360

歳 出

科 目		予 算				現 額		節	
款	項 目	当初予算額	補正予算額	継続費及び繰越事業費繰越額	予備費支出及び流用増減	計	節		
							区 分	金 額	
		円	円	円	円	円		円	
							12. 役務費	131,000	
							13. 委託料	16,009,000	
							18. 備品購入費	109,000	
							19. 負担金補助及び交付金	623,000	
							20. 扶助費	1,281,000	
							23. 償還金利子及び割引料	16,000	
	2. 予防費	48,725,000	△5,119,000	0	0	43,606,000			
							1. 報酬	7,105,000	
							7. 貸金	2,237,000	
							11. 需用費	19,468,000	
							12. 役務費	292,000	
							13. 委託料	12,855,000	
							19. 負担金補助及び交付金	1,649,000	
	3. 健康増進事業費	25,987,000	△2,612,000	0	0	23,375,000			
							7. 貸金	2,992,000	
							8. 報償費	2,019,000	
							11. 需用費	2,380,000	
							12. 役務費	1,196,000	
							13. 委託料	14,268,000	
							23. 償還金利子及び割引料	520,000	

(款) 4 衛生費

支出済額	翌年度繰越額		不用額	備考
	継続費	繰越明許費		
円	円	円	円	円
121,010	0	9,990		親子食育事業栄養士等賃金 37,500 要支援家庭把握保健師賃金 130,752
13,396,996	0	2,612,004		8. 両親学級(母性科)講師謝礼 89,100 乳幼児健康診査心理相談員報償費 162,000
99,750	0	9,250		11. 消耗品費 101,343 印刷製本費 199,814
463,830	0	159,170		12. 郵送料等 95,830 13. 妊婦・乳児健康診査委託料 11,557,930
1,241,143	0	39,857		妊婦・乳児精密健康診査委託料 1,951 審査支払事務委託料 215,990
16,000	0	0		地区医師会支払事務委託料 150,969 駐車場整理委託料 64,248
				18. デジタル自動体重計購入費 64,050 乳幼児身長計購入費 35,700
				19. 妊婦健康診査自己負担助成金 447,830 20. 養育医療費 1,241,143
				23. 補助金返還金 16,000 休日・準夜診療事業経費 1,405,908
				13. 休日診療委託料 1,215,081 休日歯科応急診療委託料 190,827
				一般職人事管理経費 32,955,337 2. 一般職給料 17,615,855
				3. 一般職職員手当等 10,277,744 4. 東京都市町村職員共済組合負担金 5,061,738
33,255,460	0	10,350,540		
3,886,500	0	3,218,500		予防接種事業経費 33,130,460 1. 医師報酬 3,886,500
904,654	0	1,332,346		7. 臨時職員賃金 904,654 11. 消耗品費 247,587
15,991,137	0	3,476,863		印刷製本費 21,105 衛生薬品費 15,722,445
193,730	0	98,270		12. 郵送料等 193,730 13. 個別接種委託料 10,178,772
10,634,189	0	2,220,811		寄生虫検査委託料 300,762 医療廃棄物処理委託料 31,500
1,645,250	0	3,750		駐車場整理委託料 123,155 19. 西多摩医師会予防接種事業等負担金 243,000
				特定(肺炎球菌)予防接種助成金 1,272,000 風しん等ワクチン接種費用助成金 5,250
				伝染病に関する経費 125,000 19. 伝染病院管理運営負担金 125,000
15,104,606	0	8,270,394		
1,587,376	0	1,404,624		健康増進事業経費 12,112,977 7. 健康教育看護師賃金 634,626
1,057,750	0	961,250		11. 消耗品費 85,098 印刷製本費 171,548
624,340	0	1,755,660		12. 郵送料等 313,695 傷害保険料 62,260
511,640	0	684,360		13. 特定健康診査等委託料 1,058,210 がん検診委託料 8,845,267
10,803,500	0	3,464,500		歯周疾患検査委託料 240,939 骨粗鬆症検査委託料 161,700
520,000	0	0		駐車場整理委託料 19,634 23. 国庫負担金返還金 520,000
				健康づくり推進事業経費 1,149,365 7. 看護師等賃金 18,750
				8. 健康づくり推進員報償費 636,000 健康づくり推進事業講師謝礼 155,750
				11. 消耗品費 334,530

歳 出

款	項	目	算 現 額				節		
			当初予算額	補正予算額	繰越費及び繰越事業費繰越額	予備費支出及び流用増減	計	区 分	金 額
			円	円	円	円	円	円	
		4. 環境衛生費	79,312,000	△4,918,000	0	627,000	75,021,000		
								2. 給料	23,562,000
								3. 職員手当等	14,672,000
								4. 共済費	6,706,000
								9. 旅費	20,000
								11. 需用費	139,000
								12. 役務費	106,000
								13. 委託料	842,000
								14. 使用料及び賃借料	12,000
								19. 負担金補助及び交付金	28,962,000
		5. 環境対策費	24,804,000	△10,239,000	0	0	14,565,000		
								11. 需用費	50,000
								12. 役務費	0
								13. 委託料	7,728,000
								14. 使用料及び賃借料	55,000
								15. 工事請負費	1,512,000
								19. 負担金補助及び交付金	5,220,000
		6. 大登録等事務費	342,000	△52,000	0	0	290,000		
								11. 需用費	88,000

(款) 4 衛生費

支出済額	翌年度繰越額		不用額	備考
	継続費	繰越明許費		
円	円	円	円	円
				12. 郵送料等 4,335
				長寿化支援対策事業経費 1,661,369
				7. 健康教育看護師等賃金 934,000
				8. 講師謝礼 96,000
				11. 消耗品費 24,569
				12. 郵送料等 129,050
				13. 人間ドック委託料 477,750
				元気の種まき事業経費 180,896
				8. 元気の種まき事業講師謝礼 170,000
				11. 印刷製本費 8,595
				12. 郵送料等 2,300
74,825,352	0	195,648		
23,530,200	0	31,800		4款1項1目40事1細3節から流用 627,000
				環境衛生経費 453,219
14,671,209	0	791		9. 普通旅費 1,240
				11. 消耗品費 108,024
				ハチ駆除スプレー購入費 10,080
6,705,123	0	877		燃料費 2,625
				12. 石鹸づくりに伴う保険代 1,000
1,240	0	18,760		一斉清掃傷害保険料 35,000
				13. 町内一斉清掃収集運搬委託料 97,650
120,729	0	18,271		野生動物死体処理委託料 152,000
				盆供物収集運搬委託料 33,600
36,000	0	70,000		14. 盆供物収集に伴う借地料等 12,000
				生活排水対策経費 10,000
786,851	0	55,149		19. 秋川・平井川流域生活排水対策協議会負担金 10,000
12,000	0	0		不法投棄対策経費 503,601
				13. 不法投棄物処理委託料 1,575
28,962,000	0	0		環境美化作業委託料 221,204
				不法投棄看板作成委託料 280,822
				火葬場対策経費 28,952,000
				19. 秋川流域斎場組合負担金 28,952,000
				一般職人事管理経費 44,906,532
				2. 一般職給料 23,530,200
				3. 一般職職員手当等 14,671,209
				4. 東京都市町村職員共済組合負担金 6,705,123
14,542,554	0	22,446		
				環境対策経費 7,777,912
49,277	0	723		11. 消耗品費 49,277
				13. 水質調査(河川・井戸)委託料 1,797,705
0	0	0		町内ダイオキシン類等調査委託料 3,276,000
				平井川水質調査委託料 567,000
7,726,635	0	1,365		交通量環境調査委託料 714,000
				谷戸沢処分場残留農薬分析調査委託料 220,500
35,642	0	19,358		相沢沖アクセス道路交通量調査委託料 851,550
				調査業務事務委託料 299,880
1,512,000	0	0		14. 環境調査に伴う電熱使用料 2,000
				テレビ電波障害対策経費 1,545,642
5,219,000	0	1,000		14. 電柱共架料 33,642
				15. テレビ電波障害対策等工事 1,512,000
				住宅用太陽エネルギー利用機器設置経費 5,219,000
				19. 住宅用太陽エネルギー利用機器設置費補助金 5,219,000
242,513	0	47,487		
				犬登録等事務経費 242,513
42,042	0	45,958		11. 消耗品費 4,767

歳 出

科 目		予 算				現 額		節	
款	項 目	当初予算額	補正予算額	繰越費及び繰越事業費繰越額	予備費支出及び流用増減	計	区 分	金 額	
		円	円	円	円	円		円	
							12. 役務費	58,000	
							13. 委託料	144,000	
	2. 清掃費	289,931,000	19,429,000	0	0	309,360,000			
	1. し尿処理費	24,790,000	△1,644,000	0	0	23,146,000			
							11. 需用費	30,000	
							13. 委託料	4,682,000	
							19. 負担金補助及び交付金	18,434,000	
	2. 糞芥処理費	265,141,000	21,073,000	0	0	286,214,000			
							1. 報酬	55,000	
							8. 報償費	153,000	
							11. 需用費	4,564,000	
							12. 役務費	316,000	
							13. 委託料	110,669,000	
							18. 備品購入費	178,000	
							19. 負担金補助及び交付金	170,279,000	
	3. 病院費	191,412,000	0	0	0	191,412,000			
	1. 病院費	191,412,000	0	0	0	191,412,000			
							19. 負担金補助及び交付金	191,412,000	
	5. 農林水産業費	305,516,000	△32,295,000	0	0	273,221,000			

(款) 4 衛生費 5 農林水産業費

支出済額	翌年度繰越額		不用額	備考
	継続費	過次繰越 繰越明許費 事故繰越し		
円	円	円	円	
57,115	0	885		注射済票購入費 15,225 印刷製本費 22,050
143,356	0	644		12. 郵送料等 57,115 13. 犬登録管理ソフト保守点検委託料 126,000 狂犬病予防注射受付事務委託料 17,356
300,526,449	0	8,833,551		
23,072,992	0	73,008		
29,988	0	12		し尿処理経費 23,072,992 11. 印刷製本費 29,988
4,631,004	0	50,996		13. 汲取委託料 4,631,004 19. 秋川衛生組合負担金 18,412,000
18,412,000	0	22,000		
277,453,457	0	8,760,543		
0	0	55,000		塵芥処理経費 165,550,233 11. 印刷製本費 101,325
153,000	0	0		ごみカレンダー印刷製本費 375,900 13. 粗大ごみ収集運搬委託料 7,591,395 ごみカレンダー配布委託料 195,613
3,013,552	0	1,550,448		19. 西秋川衛生組合負担金 122,426,000 西秋川衛生組合負担金（地域の元気臨時 交付金相当分） 34,860,000
155,935	0	160,065		ごみ減量・リサイクル大作戦経費 6,650,609 8. ごみゼロゼロ大作戦2 1 推進協力会委員 報償費 153,000
106,181,011	0	4,487,989		11. 3R推進ダンボール・コンポスト購入費 56,700 3R推進マイバック購入費 148,050 温暖化対策等啓発用消耗品費 247,800
0	0	178,000		19. 生ごみ処理機購入補助金 147,255 町内各種団体資源回収補助金 4,364,671 生ごみ処理コンポスト補助金 6,580 資源集団回収事業推進交付金 1,526,553
167,949,959	0	2,329,041		ごみ戸別収集・有料化対策経費 105,252,615 11. 消耗品費 973,927 印刷製本費 1,109,850 12. 郵送料等 155,935 13. 警告看板作成委託料 369,600 警告看板設置委託料 413,700 一般廃棄物収集運搬業務委託料 91,078,050 ごみ袋製造・保管配送業務委託料 3,831,974 新ごみの出し方パンフレット配布委託料 294,282 ごみ袋・処理券取扱店シールステッカー 作製委託料 47,250 ごみ袋・処理券取扱店のぼり旗作製委託 料 168,000 粗大ごみ処理券作製委託料 877,431 タウンメール作製委託料 1,217,910 粗大ごみ受付事務委託料 95,806 19. ごみ飛散防止ネット購入費助成金 4,618,900
191,412,000	0	0		
191,412,000	0	0		
191,412,000	0	0		阿伎留病院の運営に要する経費 191,412,000 19. 阿伎留病院組合負担金 191,412,000
227,550,032	37,569,093	8,101,875		

歳出

款	項	目	予		現		額	
			当初予算額	補正予算額	継続費及び繰越事業費繰越額	予備費支出及び流用増減	計	節
			円	円	円	円	円	円
	1.	農業費	197,581,000	△20,071,000	0	0	177,510,000	
		1. 農業委員会費	5,844,000	0	0	0	5,844,000	
							1. 報酬	5,232,000
							9. 旅費	75,000
							10. 交際費	5,000
							11. 需用費	24,000
							12. 役務費	47,000
							19. 負担金補助及び交付金	461,000
	2.	農業総務費	77,405,000	△18,848,000	0	0	58,557,000	
							2. 給料	31,051,000
							3. 職員手当等	18,359,000
							4. 共済費	8,964,000
							9. 旅費	103,000
							14. 使用料及び賃借料	80,000
	3.	農業振興費	112,143,000	△1,223,000	0	0	110,920,000	
							1. 報酬	0
							11. 需用費	414,000
							12. 役務費	88,000
							13. 委託料	13,316,000
							14. 使用料及び賃借料	690,000
							15. 工事請負費	94,904,000
							19. 負担金補助及び交付金	1,508,000
	4.	農業施設費	1,050,000	0	0	0	1,050,000	
							11. 需用費	20,000

(款) 5 農林水産業費



支出済額	翌年度繰越額		不用額	備考
	継続費	遊次繰越		
円	円	円	円	円
141,447,536	30,945,000	0	5,117,464	
5,811,310	0	0	32,690	
5,232,000	0	0	0	農業委員会の運営に要する経費 5,811,310
67,670	0	0	7,330	1. 農業委員報酬 5,232,000
5,000	0	0	0	9. 費用弁償 1,590
23,300	0	0	700	会長研究集会旅費 66,080
22,340	0	0	24,660	10. 交際費 5,000
461,000	0	0	0	11. 消耗品費 23,300
57,108,817	0	0	1,448,183	12. 郵送料等 22,340
30,431,400	0	0	619,600	19. 東京都農業会議賛助員拠出金 384,000
17,732,174	0	0	626,826	西多摩地方農業委員会連合会分担金 47,000
8,774,155	0	0	189,845	会長研究集会負担金 30,000
91,540	0	0	11,460	
79,548	0	0	452	
76,612,026	30,945,000	0	3,362,974	農業総務一般経費 171,088
0	0	0	0	9. 普通旅費 91,540
257,112	0	0	156,888	14. ひので塩田農産物普及センター土地賃借料 79,548
50,065	0	0	37,935	一般職人事管理経費 56,937,729
7,595,986	2,961,000	0	2,759,014	2. 一般職給料 30,431,400
682,918	0	0	7,082	3. 一般職職員手当等 17,732,174
66,920,000	27,984,000	0	0	4. 東京都市町村職員共済組合負担金 8,774,155
1,105,945	0	0	402,055	
0	0	0	0	農業振興に要する経費 1,080,760
257,112	0	0	156,888	11. 光熱水費 138,815
50,065	0	0	37,935	13. 農作物有害鳥獣駆除委託料 570,000
7,595,986	2,961,000	0	2,759,014	19. 西多摩地区農業改良普及事業協議会負担金 31,000
682,918	0	0	7,082	東京都農業構造改善事業推進協議会負担金 5,000
66,920,000	27,984,000	0	0	東京都土地改良事業団体連合会負担金 20,000
1,105,945	0	0	402,055	農業振興関係補助金 258,000
0	0	0	0	地域特産品等導入補助金 41,780
0	0	0	0	エコ農業推進型認定農業者支援補助金 16,165
0	0	0	0	町民農園貸付事業に要する経費 595,065
0	0	0	0	11. 消耗品費 18,547
0	0	0	0	修繕料 99,750
0	0	0	0	12. 郵送料等 65
0	0	0	0	13. 町民農園整備委託料 224,810
0	0	0	0	14. 土地賃借料 251,893
0	0	0	0	農村振興総合整備事業経費 68,155,858
0	0	0	0	12. 建築基準法関係申請手数料 50,000
0	0	0	0	13. 建築確認申請委託料 294,000
0	0	0	0	14. 玉の内集落農園土地賃借料 157,858
0	0	0	0	15. 玉の内集落農園整備工事 66,920,000
0	0	0	0	19. 東京都土地改良事業団体連合会特別賦課金 734,000
0	0	0	0	肝要の里維持管理経費 6,780,343
0	0	0	0	13. 肝要の里指定管理委託料 6,507,176
0	0	0	0	14. 土地賃借料 273,167
980,184	0	0	69,816	
0	0	0	20,000	土地改良事業地区経費 980,184
0	0	0	0	13. 農業用排水施設管理委託料 761,628

歳出

款	項	目	算				計	節	
			当初予算額	補正予算額	継続費及び繰越事業費繰越額	予備費支出及び流用増減		区分	金額
			円	円	円	円		円	
							13. 委託料	1,030,000	
		5. 農道整備事業費	1,000	0	0	1,000	19. 負担金補助及び交付金	1,000	
		6. 自然休養村事業振興費	1,138,000	0	0	1,138,000	14. 使用料及び賃借料	888,000	
							15. 工事請負費	200,000	
							19. 負担金補助及び交付金	50,000	
	2.	林業費	107,935,000	△12,224,000	0	95,711,000			
	1.	林業総務費	19,249,000	△1,005,000	0	18,244,000	2. 給料	9,862,000	
							3. 職員手当等	5,585,000	
							4. 共済費	2,758,000	
							8. 報償費	39,000	
	2.	林業振興費	2,690,000	0	0	2,690,000	13. 委託料	1,232,000	
							19. 負担金補助及び交付金	1,458,000	
	3.	林道維持費	3,230,000	0	0	3,230,000	13. 委託料	1,200,000	
							14. 使用料及び賃借料	30,000	
							15. 工事請負費	1,950,000	
							16. 原材料費	50,000	
	4.	林道改良費	76,403,000	△10,008,000	0	66,395,000	9. 旅費	10,000	
							11. 需用費	326,000	
							13. 委託料	6,753,000	
							15. 工事請負費	57,335,000	
							22. 補償補填及び賠償金	1,971,000	

(款) 5 農林水産業費

支出済額	翌年度繰越額		不用額	備考
	継続費	通次繰越		
	繰越明許費	事故繰越し		
円	円	円	円	円
980,184	0	0	49,816	土地改良事業地内等除草作業委託料 218,556
1,000	0	0	0	
1,000	0	0	0	農道整備事業に要する経費 1,000 19. 農道台帳作成管理協議会負担金 1,000
934,199	0	0	203,801	
884,199	0	0	3,801	自然休養村観光事業経費 934,199 14. ちびっ子ワンパク村土地賃借料 884,199 19. 都市農村交流推進協議会負担金 50,000
0	0	0	200,000	
50,000	0	0	0	
86,102,496	6,624,093	0	2,984,411	事故繰越し
18,119,737	0	0	124,263	
9,861,300	0	0	700	森づくり推進協議会経費 36,000 8. 日の出町森づくり推進協議会委員報償費 36,000
5,465,475	0	0	119,525	一般職人事管理経費 18,083,737 2. 一般職給料 9,861,300 3. 一般職職員手当等 5,465,475 4. 東京都市町村職員共済組合負担金 2,756,962
2,756,962	0	0	1,038	
36,000	0	0	3,000	
2,265,000	0	0	425,000	
1,232,000	0	0	0	林業振興一般経費 2,265,000 13. 森林管理委託料 1,232,000 19. 林業研究会補助金 50,000 治山林道協会負担金 836,000 林野振興対策協議会負担金 7,000 全国森林環境税創設促進連盟負担金 20,000 東京の森と木総合WEBサイト負担金 120,000
1,033,000	0	0	425,000	
1,373,785	0	0	1,856,215	
1,181,317	0	0	18,683	林道維持管理経費 1,373,785 13. 作業委託料 1,181,317 15. 林道補修工事 192,468
0	0	0	30,000	
192,468	0	0	1,757,532	
0	0	0	50,000	
59,193,847	6,624,093	0	577,060	事故繰越し
5,280	0	0	4,720	林道開設事業経費 4,554,708 9. 普通旅費 5,280 13. 林道開設工事測量設計委託料 3,801,000 22. 立木補償費 748,428
325,389	0	0	611	勝峰山林道開設事業経費 48,843,267 11. 消耗品費 274,517 13. 測量設計委託料 1,312,500 治山林道積算システム保守管理委託料 126,000 15. 勝峰山林道開設工事 45,349,588 小工事 559,650 22. 立木補償費 1,221,012
6,184,500	0	0	568,500	
50,709,238	6,624,093	0	1,669	事故繰越し
1,969,440	0	0	1,560	林道改良事業経費 5,795,872 11. 消耗品費 50,872

歳出

款	項	目	予		現		額				
			当初予算額	補正予算額	維持費及び 繰越事業費 繰越額	予備費 支出及び 流用増減	計	節			
			円	円	円	円		円	区 分	金 額	
		5. 森林再生 事業費	6,363,000	△1,211,000	0	0	5,152,000				
								9. 旅費		4,000	
								11. 需用費		225,000	
								12. 役務費		3,000	
								13. 委託料		4,920,000	
		6. 商工費	67,129,000	9,058,000	0	0	76,187,000				
		1. 商工費	67,129,000	9,058,000	0	0	76,187,000				
		1. 商工振興 費	21,972,000	1,158,000	0	0	23,130,000				
								13. 委託料		5,064,000	
								15. 工事請負費		40,000	
								19. 負担金補助 及び交付金		14,026,000	
								21. 貸付金		4,000,000	
		2. 消費者行 政消費経 済対策費	306,000	0	0	0	306,000				
								8. 報償費		91,000	
								11. 需用費		199,000	
								19. 負担金補助 及び交付金		16,000	
		3. 観光費	44,851,000	7,900,000	0	0	52,751,000				
								8. 報償費		36,000	
								11. 需用費		663,000	
								12. 役務費		20,000	
								13. 委託料		17,535,000	
								14. 使用料及び 賃借料		4,705,000	
								15. 工事請負費		6,350,000	
								16. 原材料費		20,000	
								18. 備品購入費		14,700,000	
								19. 負担金補助 及び交付金		8,670,000	
								22. 補償補填及 び賠償金		52,000	

(款) 5 農林水産業費 6 商工費

支出済額	翌年度繰越額		不用額	備考
	継続費	通次繰越 繰越明許費 事故繰越し		
円	円	円	円	円
				13. 林道改良工事測量設計委託料 15. 林道改良工事
				945,000 4,800,000
5,150,127	0	1,873		
3,440	0	560		森林再生事業経費
224,552	0	448		9. 普通旅費 11. 消耗品費 12. 郵送料等
2,300	0	700		13. 間伐事業委託料 花粉対策事業経費
4,919,835	0	165		13. 枝打ち事業委託料
67,292,189	6,458,400	2,436,411		事故繰越し
67,292,189	6,458,400	2,436,411		事故繰越し
23,067,555	0	62,445		
5,043,275	0	20,725		商工振興経費
0	0	40,000		19. 商工会補助金 産業まつり補助金 中小企業振興資金融資利子補給 小企業等経営改善資金利子補給 元気を出せ商店街事業補助金 青梅線沿線産業クラスター協議会負担金
14,024,280	0	1,720		21. 中小企業振興資金融資預託金 ひのでグリーンプラザ管理運営経費
4,000,000	0	0		13. ひのでグリーンプラザ指定管理委託料
286,496	0	19,504		
71,500	0	19,500		消費経済経費
198,996	0	4		8. 消費者相談員謝礼 11. 犯罪防止啓発消耗品費 19. 消費者団体指導補助金
16,000	0	0		
43,938,138	6,458,400	2,354,462		事故繰越し
6,000	0	30,000		観光宣伝経費
28,650	0	634,350		19. 大多摩観光連盟負担金 観光協会補助金 あきる野市観光連盟五日市支部補助金 桜まつり補助金 広域観光PRポスター作成負担金
10,000	0	10,000		
10,329,749	6,458,400	746,851		観光まちづくり事業経費
4,287,467	0	417,533		8. 審査会委員報償費 13. 運営委託料 19. 観光まちづくり事業補助金
5,982,528	0	367,472		観光施設管理及び整備経費
0	0	20,000		11. 光熱水費 12. 安全衛生教育受講料 13. 勝峰山園地除草作業委託料 観光施設除草作業委託料 観光トイレ清掃委託料 東雲山荘管理委託料 塩田堤景観整備委託料 森林修景整備委託料
14,700,000	0	0		
8,547,144	0	122,856		14. 公衆トイレ土地賃借料 資材置場土地賃借料 さかな園土地賃借料
46,600	0	5,400		
				872,000 3,676,000 100,000 450,000 459,900 3,090,244 6,000 200,000 2,884,244 3,586,599 14,989 10,000 100,000 224,751 209,794 900,000 443,832 283,794 26,670 285,757 932,384

歳 出

款	項	目	予 算				計	節	
			当初予算額	補正予算額	繰越費及び繰越事業費繰越額	予備費支出及び流用増減		区 分	金 額
			円	円	円	円		円	
		7. 土木費	872,833,000	△70,713,000	0	13,060,000	815,180,000		
		1. 土木管理費	82,805,000	△14,112,000	0	498,000	69,191,000		
		1. 土木総務費	82,805,000	△14,112,000	0	498,000	69,191,000		
								2. 給料	37,949,000
								3. 職員手当等	20,405,000
								4. 共済費	10,746,000
								9. 旅費	90,000
								14. 使用料及び賃借料	1,000
		2. 道路橋梁費	333,024,000	△44,346,000	0	13,000,000	301,678,000		
		1. 道路橋梁総務費	8,293,000	△164,000	0	0	8,129,000		
								8. 報償費	90,000
								11. 需用費	308,000
								13. 委託料	5,806,000
								14. 使用料及び賃借料	1,292,000
								19. 負担金補助及び交付金	302,000
								22. 補償補填及び賠償金	331,000

(款) 6 商工費 7 土木費

支出済額	翌年度繰越額		不用額	備考
	継続費	通次繰越		
円	円	円	円	円
				15. 小工事 8,028
				19. 平井川流域景観整備補助金 100,000
				22. 立木補償費 46,600
				ひので桜百万本事業管理経費 1,254,797
				13. 除草作業委託料 187,019
				14. 土地賃借料 1,062,778
				19. 日本さくらの会負担金 5,000
				平井川河川清掃経費 837,846
				11. 消耗品費 13,661
				13. 清掃委託料 733,969
				危険物収集委託料 90,216
				北大久野川流域振興事業経費 7,139,779
				13. 日の出山荘指定管理委託料 6,956,374
				14. 駐車場土地賃借料 183,405
				温泉センター維持管理経費 22,470,973
				14. 温泉センタープレハブ冷凍庫賃借料 151,578
				土地賃借料 1,644,895
				15. 温泉センター駐車場(階段擁壁)工事 5,974,500
				18. 源泉ポンプ購入費 14,700,000
796,503,831	0	18,676,169		
69,160,675	0	30,325		
69,160,675	0	30,325		
37,948,964	0	36	7款5項1目40事1細3節から流用 438,000	
20,404,102	0	898	予備費から充用 60,000	
10,743,379	0	2,621	土木総務経費 64,230	
64,230	0	25,770	9. 普通旅費 64,230	
0	0	1,000	一般職人事管理経費 69,096,445	
286,213,173	0	15,464,827	2. 一般職給料 37,948,964	
7,853,327	0	275,673	3. 一般職職員手当等 20,404,102	
90,000	0	0	4. 東京都市町村職員共済組合負担金 10,743,379	
244,356	0	63,644	7款2項2目2事1細15節から流用 331,000	
5,673,181	0	132,819	7款2項2目2事1細15節へ流用 △331,000	
1,284,514	0	7,486	道路橋梁総務経費 7,853,327	
231,000	0	71,000	8. 交通安全協会謝礼 90,000	
330,276	0	724	11. 消耗品費 192,376	
			建築管理事業消耗品費 40,430	
			印刷製本費 11,550	
			13. 道路台帳補正委託料 4,289,250	
			地籍図修正委託料 168,252	
			土木積算システム保守点検委託料 827,820	
			光波測距儀整備点検委託料 57,750	
			法定及び法定外公共物境界確定資料入力業務委託料 330,109	
			14. 刊行物掲載単価データ利用料 45,875	
			土木積算システム機器賃借料 435,960	
			法定外公共物管理システム機器賃借料 620,424	
			建設副産物情報交換システム利用料 8,400	
			土地賃借料 173,855	
			19. 首都道路協議会負担金 15,000	
			東京都砂防協会分担金 50,000	
			河川改修促進連盟分担金 22,000	
			道路整備促進期成同盟会分担金 14,000	

歳 出

款	項	目	予 算				現 額		
			当初予算額	補正予算額	継続費及び繰越事業費繰越額	予備費支出及び流用増減	計	節	
								区 分	金 額
			円	円	円	円	円	円	
		2. 道路維持費	98,671,000	12,103,000	0	13,000,000	123,774,000		
								11. 需用費	640,000
								13. 委託料	38,276,000
								14. 使用料及び賃借料	50,000
								15. 工事請負費	84,357,000
								16. 原材料費	100,000
								18. 備品購入費	251,000
								19. 負担金補助及び交付金	100,000
		3. 道路新設改良費	82,260,000	△11,732,000	0	0	70,528,000		
								13. 委託料	4,723,000
								15. 工事請負費	10,500,000
								17. 公有財産購入費	32,493,000
								22. 補償補填及び賠償金	22,812,000
		4. 橋梁維持費	10,700,000	△1,304,000	0	0	9,396,000		
								11. 需用費	40,000
								13. 委託料	8,296,000
								15. 工事請負費	1,000,000
								16. 原材料費	60,000
		5. 橋梁新設改良費	54,700,000	△8,893,000	0	0	45,807,000		
								13. 委託料	5,555,000

(款) 7 土木費



支出済額	翌年度繰越額		不用額	備考
	継続費	過次繰越 繰越明許費 事故繰越し		
円	円	円	円	円
				用地対策連絡協議会負担金 14,000 東京都道路整備事業推進大会負担金 15,000 関東国道協会負担金 20,000 秋川・平井川河川連絡協議会負担金 20,000 東京都区市町村土木関係技術管理連絡協議会負担金 7,000 青梅・日の出間都道整備促進協議会負担金 10,000 東京都総合治水対策協議会負担金 20,000 全国街路事業促進協議会負担金 24,000 22. 台風による倒木損害補償料 330,276
114,858,842	0	8,915,158		
636,657	0	3,343		7款2項1目2事1細22節から流用 331,000 7款2項1目2事1細22節へ流用 △331,000
35,286,268	0	2,989,732		予備費から充用 13,000,000 道路維持一般経費 787,185
0	0	50,000		11. 消耗品費 536,760 18. 凍結防止剤散布機購入費 250,425
78,627,952	0	5,729,048		道路維持事業経費 114,071,657 11. 消耗品費 99,897 13. 道路維持管理委託料 4,818,536 除雪作業委託料 243,285 町道植栽管理委託料 8,289,659 都道184号線植栽管理委託料 915,290 三吉野桜木調整池植栽管理委託料 392,143 害虫駆除委託料 178,815 平井地区雨水排水対策調査委託料 7,725,900 除雪作業委託料(記録的大雪対応分) 12,722,640
57,540	0	42,460		
250,425	0	575		15. 日の出団地26号線外舗装打換工事 30,752,400 三吉野下平井4-1号線外舗装打換工事 33,985,350 中野3号線補修工事 7,308,000 小工事 6,582,202 16. 補修材料費 57,540
0	0	100,000		
68,313,911	0	2,214,089		
4,412,550	0	310,450		道路新設改良経費 68,313,911 13. 補助道第7号線道路改良工事に伴う物件調査積算委託料 1,235,850 平井字塩田地内分筆測量委託料 499,200 玉の内相沢待避所設置測量設計委託料 2,677,500
10,221,120	0	278,880		15. 舗装大作戦事業に伴う工事 10,221,120
31,368,472	0	1,124,528		17. 補助道第7号線道路改良工事に伴う用地費 30,297,694 塩田7号線延長用地費 1,070,778
22,311,769	0	500,231		22. 補助道第7号線道路改良工事に伴う支障物件移転料 22,311,769
8,739,255	0	656,745		
0	0	40,000		橋梁維持経費 8,739,255 13. 橋梁長寿命化点検委託料 3,937,500 橋梁長寿命化修繕計画策定委託料 4,357,500
8,295,000	0	1,000		15. 橋梁維持補修工事 444,255
444,255	0	555,745		
0	0	60,000		
44,697,320	0	1,109,680		
5,554,500	0	500		橋梁新設改良経費 44,697,320 13. 東光院橋測量設計修正委託料 5,554,500

歳 出

款	項	目	予 算		現 額		節		
			当初予算額	補正予算額	継続費及び繰越事業費繰越額	予備費支出及び流用増減	計	区 分	金 額
			円	円	円	円	円		円
		6. 街路灯管理費	24,300,000	4,785,000	0	0	29,085,000	15. 工事請負費	40,252,000
								11. 需用費	27,900,000
								15. 工事請負費	1,185,000
		7. 交通安全施設費	54,100,000	△39,141,000	0	0	14,959,000	11. 需用費	40,000
								13. 委託料	6,859,000
								15. 工事請負費	8,000,000
								16. 原材料費	60,000
		3. 河川費	6,550,000	△3,278,000	0	0	3,272,000		
		1. 河川維持改良費	3,550,000	△2,000,000	0	0	1,550,000	11. 需用費	40,000
								13. 委託料	500,000
								15. 工事請負費	1,000,000
								16. 原材料費	10,000
		2. 河川新設改良費	3,000,000	△1,278,000	0	0	1,722,000	15. 工事請負費	1,722,000
		4. 住宅費	18,535,000	△2,112,000	0	0	16,423,000		
		1. 住宅管理費	18,535,000	△2,112,000	0	0	16,423,000	11. 需用費	505,000
								13. 委託料	4,419,000
								14. 使用料及び賃借料	4,800,000
								15. 工事請負費	5,814,000
								16. 原材料費	30,000
								22. 補償補填及び賠償金	855,000
		5. 都市計画費	431,919,000	△6,865,000	0	△438,000	424,616,000		
		1. 都市計画総務費	50,776,000	1,890,000	0	△438,000	52,228,000		

(款) 7 土木費

支出済額	翌年度繰越額		不用額	備考
	継続費	繰越明許費		
円	円	円	円	円
39,142,820	0	1,109,180	15. 御殿橋架替工事 (第2期) 小工事	38,251,600 891,220
28,604,082	0	480,918		
27,680,082	0	219,918	街路灯管理経費	28,362,582
924,000	0	261,000	11. 光熱水費 修繕料 15. 三吉野工業団地街路灯修繕工事	26,214,047 1,466,035 682,500
13,146,436	0	1,812,564	街路灯設置事業経費 15. 街路灯新設工事 街路灯撤去工事	241,500 225,750 15,750
23,601	0	16,399	交通安全施設経費	13,146,436
6,858,495	0	505	11. 消耗品費 13. 補助道第19号線歩道橋測量・設計委託料	23,601 6,858,495
6,229,900	0	1,770,100	15. 道路照明設置工事 道路反射鏡設置工事 区画線設置工事	100,065 971,145 3,146,595
34,440	0	25,560	交通安全対策工事 16. 補修材料費	2,012,095 34,440
2,717,342	0	554,658		
995,342	0	554,658		
0	0	40,000	河川維持改良経費	995,342
478,800	0	21,200	13. 河川維持管理委託料 15. 河川等維持補修工事	478,800 516,542
516,542	0	483,458		
0	0	10,000		
1,722,000	0	0		
1,722,000	0	0	河川新設改良経費 15. 小工事	1,722,000 1,722,000
15,357,240	0	1,065,760		
15,357,240	0	1,065,760		
500,258	0	4,742	町営住宅維持管理経費	11,904,240
4,282,887	0	136,113	11. 消耗品費 光熱水費 修繕料	20,700 80,918 398,640
4,680,945	0	119,055	13. 住宅管理等委託料 消防設備保守点検委託料 日の出町公営住宅等長寿命化計画修正委託料	266,427 237,510 838,950
5,380,150	0	433,850	14. 土地賃借料 15. 住宅撤去工事 小工事	4,680,945 5,314,000 66,150
0	0	30,000	町営住宅建設経費	3,453,000
513,000	0	342,000	13. 諏訪下住宅測量・基本設計委託料 22. 住宅建替に伴う住居移転補償料	2,940,000 513,000
423,055,401	0	1,560,599		
51,187,969	0	1,040,031		

歳 出

款	項	目	予 算				現 額	節	
			当初予算額	補正予算額	継続費及び繰越事業費繰越額	予備費支出及び流用増減		計	区 分
			円	円	円	円	円	円	円
								1. 報酬	82,000
								2. 給料	17,912,000
								3. 職員手当等	10,834,000
								4. 共済費	5,081,000
								8. 報償費	1,875,000
								9. 旅費	54,000
								11. 需用費	1,021,000
								12. 役務費	19,000
								13. 委託料	8,762,000
								19. 負担金補助及び交付金	1,570,000
								25. 積立金	5,018,000
		2. 下水道費	370,000,000	△12,437,000	0	0	357,563,000		
								28. 繰出金	357,563,000
		3. 公園費	11,143,000	3,682,000	0	0	14,825,000		
								11. 需用費	2,122,000
								13. 委託料	9,010,000
								15. 工事請負費	3,693,000
		8. 消防費	322,390,000	△10,205,000	0	0	312,185,000		
		1. 消防費	304,063,000	△10,534,000	0	0	293,529,000		
		1. 常備消防費	254,714,000	△11,239,000	0	0	243,475,000		

(款) 7 土木費 8 消防費

支出済額	翌年度繰越額		不用額	備考
	継続費	逆次繰越 繰越明許費 事故繰越し		
円	円	円	円	円
0	0	82,000		7款1項1目40事1細3節へ流用 都市計画総務一般経費
17,895,600	0	16,400		9. 普通旅費
10,826,306	0	7,694		13. 都市計画基礎調査委託料
5,080,448	0	552		19. 首都圏中央連絡道路促進協議会負担金 木造住宅耐震診断助成金 木造住宅耐震改修助成金
1,853,800	0	21,200		国土法土地取引事務経費 11. 消耗品費
21,470	0	32,530		都市整備一般経費 19. 東京土地地区面整理事業推進連盟分担金 (仮称) 野鳥の森・こども自然公園準備経費
991,925	0	29,075		8. (仮称) 野鳥の森・こども自然公園設置 構想検討委員報償費
13,945	0	5,055		11. 消耗品費 12. 傷害保険料
7,916,475	0	845,525		13. 下刈り作業等委託料 公園設置基本構想策定委託料
1,570,000	0	0		19. 川北地区緑地管理・保全検討交付金 基金の運用に要する経費
5,018,000	0	0		25. 三吉野桜木地区整備基金積立金 自然環境拠点構築経費
				8. 専門委員報償費 調査員等報償費
				9. 普通旅費 専門委員等費用弁償
				11. 消耗品費 印刷製本費
				12. 郵送料等 13. 実証調査委託料
				アンケート調査業務委託料
				一般職人事管理経費
				2. 一般職給料
				3. 一般職職員手当等
				4. 東京都市町村職員共済組合負担金
357,563,000	0	0		
357,563,000	0	0		下水道事業経費 28. 下水道事業特別会計繰出金
14,304,432	0	520,568		
2,065,154	0	56,846		公園経費
8,547,478	0	462,522		11. 消耗品費 光熱水費 修繕料
3,691,800	0	1,200		13. 植栽管理委託料 町内公園砂場管理委託料 三吉野工業団地公園管理委託料 三吉野桜木地区公園管理委託料 公園清掃管理委託料
				15. 語りいとふれあい広場雨水排水改修工事 日の出団地2号公園案内板取替工事 日の出団地3号公園車止め設置工事 日の出団地4号公園階段手すり設置工事
307,036,099	0	5,148,901		
288,592,506	0	4,936,494		
243,475,000	0	0		

歳出

款	項	科目	予 算				現 額		
			当初予算額	補正予算額	継続費及び繰越事業費繰越額	予備費支出及び流用増減	計	節	
			円	円	円	円		円	区 分
								13. 委託料	円 243,475,000
		2. 非常備消防費	38,635,000	3,215,000	0	0	41,850,000		
								1. 報酬	11,529,000
								8. 報償費	113,000
								9. 旅費	4,919,000
								10. 交際費	25,000
								11. 需用費	5,261,000
								12. 役務費	825,000
								13. 委託料	506,000
								18. 備品購入費	5,133,000
								19. 負担金補助及び交付金	13,438,000
								27. 公課費	101,000

(款) 8 消防費

支出済額	翌年度繰越額		不用額	備考
	継続費	通次繰越		
円	円	円	円	円
243,475,000	0	0	0	消防事務委託関係経費 243,475,000 13. 東京消防庁事務委託料 243,475,000
38,916,972	0	2,933,028		
11,504,000	0	25,000		消防団運営経費 24,363,700
111,850	0	1,150		1. 消防団員報酬 11,216,000
4,748,100	0	170,900		8. 退団者記念品 56,700
25,000	0	0		10. 交際費 25,000
4,157,205	0	1,103,795		12. 傷害保険料 399,990
753,775	0	71,225		19. 東京市町村総合事務組合負担金 4,842,950
485,000	0	21,000		東京都消防協会負担金 86,900
4,195,432	0	937,568		三多摩消防団連絡協議会負担金 124,000
12,871,010	0	566,990		三多摩地区消防運営協議会負担金 5,000
65,600	0	35,400		西多摩地区消防団連絡協議会負担金 498,000
				秋川流域消防連絡協議会負担金 86,160
				本部分団運営費交付金 495,000
				幹部・分団運営費交付金 720,000
				部運営費交付金 1,800,000
				団本部運営費交付金 450,000
				秋川消防少年団運営費交付金 50,000
				消防団福利厚生助成金 1,188,000
				消防団員家族福利厚生助成金 1,510,000
				西多摩地区消防操法大会交付金 216,000
				町消防操法大会交付金 594,000
				消防団活動経費 9,204,903
				9. 訓練等出動旅費 4,501,100
				11. 消耗品費 308,360
				被服費 368,392
				雨合羽購入費 147,000
				編上作業靴購入費 1,768,567
				操法大会に伴う消耗品費 169,478
				燃料費 473,964
				印刷製本費 197,400
				12. 階級変更に伴う制服修理費 85,050
				13. 防火宣伝委託料 110,000
				日の出山警戒委託料 50,000
				年未年始警戒委託料 275,000
				18. 制服購入費 467,092
				簡易救助資器材購入費 283,500
				消防機械整備経費 4,339,259
				11. 修繕料 568,084
				12. 車検代行手数料 8,675
				自動車損害賠償責任保険料 17,820
				自動車損害賠償任意保険料 234,240
				18. ホース購入費 700,560
				小型動力ポンプ購入費 1,743,000
				丸型組立水槽購入費 714,000
				消防大会用ホース購入費 287,280
				27. 自動車重量税 65,600
				女性消防隊運営活動経費 1,009,110
				1. 女性消防隊員報酬 288,000
				8. 退職報償金 52,000
				退団者記念品 3,150
				9. 訓練等出動旅費 247,000
				11. 消耗品費 13,160
				印刷製本費 142,800
				12. 災害補償掛金 8,000
				13. 春・秋火災予防運動委託料 50,000
				19. 隊運営費交付金 45,000
				女性消防隊福利厚生助成金 60,000
				女性消防隊員家族福利厚生助成金 100,000

歳 出

款	項	目	予 算				現 額		
			当初予算額	補正予算額	継続費及び繰越事業費繰越額	予備費支出及び流用増減	計	節	
								区 分	金 額
		3. 消防施設費	円 10,714,000	円 △2,510,000	円 0	円 0	円 8,204,000		円
		2. 災害対策費	18,327,000	329,000	0	0	18,656,000		
		1. 災害対策費	18,327,000	329,000	0	0	18,656,000		
								1. 報酬	99,000
								11. 需用費	1,909,000
								12. 役務費	199,000
								13. 委託料	11,868,000
								14. 使用料及び賃借料	3,391,000
								15. 工事請負費	50,000
								18. 備品購入費	1,140,000
		9. 教育費	901,316,000	△1,776,000	0	167,000	899,707,000		
		1. 教育総務費	133,932,000	2,993,000	0	55,000	136,980,000		
		1. 教育委員会費	2,077,000	△11,000	0	0	2,066,000		
								1. 報酬	1,800,000
								9. 旅費	8,000
								10. 交際費	60,000
								11. 需用費	16,000
								19. 負担金補助及び交付金	182,000

(款) 8 消防費 9 教育費



支出済額	翌年度繰越額		不用額	備考
	継続費	繰越明許費		
円	円	円	円	円
6,200,534	0	0	2,003,466	
775,333	0	0	192,667	消防施設整備経費 1,846,047
551,809	0	0	63,191	11. 光熱水費 754,333
0	0	0	0	修繕料 21,000
1,327,608	0	0	458,392	12. 電話料 365,267
156,870	0	0	678,130	消防詰所火災保険料 186,542
3,388,914	0	0	611,086	14. テレビ受信料 179,166
18,443,593	0	0	212,407	施設賃借料 339,739
18,443,593	0	0	212,407	消防水利整備経費 4,354,487
0	0	0	99,000	14. 施設賃借料 808,703
1,897,813	0	0	11,187	15. 消防水利標識設置工事 109,620
185,290	0	0	13,710	小工事 47,250
11,857,407	0	0	10,593	19. 消火栓新設及び取付替負担金 3,388,914
3,330,233	0	0	60,767	
39,900	0	0	10,100	地震・台風等災害対策経費 8,771,564
1,132,950	0	0	7,050	11. 消耗品費 47,000
883,133,901	0	0	16,573,099	災害備蓄用非常食購入費 1,165,185
135,002,060	0	0	1,977,940	防災用簡易トイレ購入費 105,000
1,998,862	0	0	67,138	修繕料 253,575
1,800,000	0	0	0	12. 衛星電話料 19,854
0	0	0	8,000	13. 日の出町地域防災計画作成委託料 6,048,000
15,000	0	0	45,000	18. 孤立集落等衛星電話購入費 954,450
2,362	0	0	13,638	孤立集落衛星電話用発電機購入費 178,500
181,500	0	0	500	防災訓練経費 301,904
				11. 総合防災訓練炊出し用食材等購入費 128,227
				印刷製本費 85,155
				12. 防火防災訓練補償掛金 16,000
				13. 総合防災訓練グラウンド整備委託料 9,522
				14. 総合防災訓練仮設トイレ賃借料 63,000
				防災行政無線関係経費 9,370,125
				11. 光熱水費 113,671
				12. 火災連絡専用回線料 149,436
				13. 防災行政無線設備保守点検委託料 5,488,980
				消防団指令システム保守委託料 310,905
				14. 土地賃借料 28,800
				電波利用料 627,650
				移動系防災無線賃借料 1,001,196
				固定系防災無線賃借料 917,280
				移動系携帯型防災無線賃借料 492,912
				消防団指令システム賃借料 199,395
				15. 小工事 39,900
				教育委員会運営経費 1,998,862
				1. 教育委員報酬 1,800,000
				10. 交際費 15,000
				11. 消耗品費 2,362
				19. 西多摩郡教育委員会連絡協議会負担金 138,500
				関東甲信静市町村教育委員会連合会総会負担金 18,000
				東京都市町村教育委員会連合会視察研修負担金 15,000
				東京都市町村教育委員会連合会第1プロ

歳 出

款	項	目	予 算				現 額		
			当初予算額	補正予算額	継続費及び繰越事業費繰越額	予備費支出及び流用増減	計	節	
								区 分	金 額
			円	円	円	円	円		
		2. 事務局費	96,425,000	3,529,000	0	55,000	100,009,000		
								2. 給料	51,649,000
								3. 職員手当等	32,638,000
								4. 共済費	14,469,000
								8. 報償費	12,000
								9. 旅費	215,000
								11. 需用費	739,000
								13. 委託料	285,000
								19. 負担金補助及び交付金	2,000
		3. 教育指導費	35,430,000	△525,000	0	0	34,905,000		
								7. 賃金	6,765,000
								8. 報償費	9,136,000
								9. 旅費	15,000
								11. 需用費	1,493,000
								12. 役務費	211,000
								13. 委託料	16,395,000
								14. 使用料及び賃借料	12,000
								18. 備品購入費	0
								19. 負担金補助及び交付金	878,000

(款) 9 教育費

支出済額	翌年度繰越額		不用額	備考
	継続費	繰越明許費		
円	円	円	円	円
				ツク研修負担金 10,000
99,930,175	0	78,825		
51,626,400	0	22,600		9款5項4目40事1細3節から流用 55,000 教育委員会事務局一般経費 1,211,859
32,632,554	0	5,446		9. 普通旅費 200,478 11. 消耗品費 10,300 印刷製本費 723,681
14,459,362	0	9,638		13. 教育ひので配布委託料 275,400 19. 公立学校施設整備期成会負担金 2,000
0	0	12,000		教育長管理経費 14,660,187
200,478	0	14,522		2. 教育長給料 7,920,000 3. 教育長職員手当 2,998,050
733,981	0	5,019		東京都市町村職員退職手当組合負担金 1,647,360
275,400	0	9,600		4. 東京都市町村職員共済組合負担金(教育長) 2,094,777
2,000	0	0		一般職人事管理経費 84,058,129
				2. 一般職給料 43,706,400 3. 一般職職員手当等 27,987,144 4. 東京都市町村職員共済組合負担金 12,364,585
33,073,023	0	1,831,977		
6,704,704	0	60,296		教育指導一般経費 1,940,203
8,687,000	0	449,000		8. 支援教育就学相談委員会関係謝礼 60,000 就学時健康診断医師報償費 220,200 支援教育研修会講師謝礼 22,500
4,830	0	10,170		11. 消耗品費 144,493 各小中学校茶葉代 4,200
1,146,606	0	346,394		13. 水泳授業指導補助委託料 716,100 19. 教育研究会負担金 569,500
143,850	0	67,150		秋川流域視聴覚教育分担金 88,000 特別支援教育関係負担金 27,900
15,613,323	0	781,677		へき地教育研究会負担金 40,200 西多摩市町村結核対策委員会負担金 42,110 東京都市指導主事会分担金 5,000
0	0	12,000		教職員一般経費 2,410,397
0	0	0		12. 予防接種手数料 6,060 13. 健康診断委託料 2,404,337
772,710	0	105,290		教職員指導経費 960,000
				8. 悉皆研修講師謝礼 120,000 教員アドバイザー謝礼 840,000
				教育相談室関係経費 6,201,384
				7. 臨床心理士賃金 6,073,204 8. 教育相談員等報償費 105,000 9. 特別旅費 4,830 11. 消耗品費 18,350
				安全・安心まちづくり対策事業経費 8,935,571
				11. 児童用防犯ブザー購入費 126,000 AEDパドル購入費 37,800 児童用防災ずきん購入費 394,012 燃料費 253,475 修繕料 123,488
				12. 自動車損害賠償任意保険料 137,790 13. 通学案内指導員委託料 4,198,094 通学路案内指導員委託料 536,380 児童輸送用車両運行業務委託料 3,128,532
				特色ある学校づくり推進経費 7,039,800
				8. 学習支援員謝礼(小学校) 1,461,600 学習支援員謝礼(中学校) 629,600 学校支援員謝礼(小学校) 2,608,800 学校支援員謝礼(中学校) 2,339,800

歳 出

款	項	目	予		現		額	
			当初予算額	補正予算額	継続費及び繰越事業費繰越額	予備費支出及び流用増減	計	節
			円	円	円	円	円	円
							区 分	金 額
		2. 小学校費	202,331,000	△31,159,000	0	0	171,172,000	
		1. 学校管理費	176,224,000	△34,866,000	0	0	141,358,000	
							7. 賃金	4,981,000
							9. 旅費	10,000
							11. 需用費	23,625,000
							12. 役務費	1,730,000
							13. 委託料	25,164,000
							14. 使用料及び賃借料	4,898,000
							15. 工事請負費	76,461,000
							16. 原材料費	190,000
							18. 備品購入費	4,110,000
							19. 負担金補助及び交付金	189,000

(款) 9 教育費

支出済額	翌年度繰越額		不用額	備考
	継続費	通次繰越		
円	円	円	円	円
				<b>学力向上対策経費</b> 4,629,880 13. 外国人英語指導講師業務委託料 3,622,500 漢字検定委託料 1,007,380 <b>自立支援事業経費</b> 676,288 7. メンタルアシスタント賃金 631,500 11. 消耗品費 44,788 <b>支援教育関係経費</b> 279,500 8. スーパーバイザー巡回相談謝礼 279,500
167,953,033	0	0	3,218,967	
139,389,507	0	0	1,968,493	
4,772,794	0	0	208,206	<b>大久野小学校維持管理経費</b> 1,391,109 11. 消耗品費 504,635 印刷製本費 39,340 修繕料 344,350 12. 郵送料等 96,000 ピアノ調律代 47,000 クリーニング代 58,592 飼育動物診察手数料 4,777 13. 学校整備等委託料 286,440 18. 管理用備品購入費 9,975 <b>大久野小学校校庭芝生化事業経費</b> 67,836,972 11. 消耗品費 41,328 13. 工事監理委託料 2,604,000 15. 校庭芝生植栽・倉庫設置工事 62,409,900 18. 備品購入費 2,781,744
7,740	0	0	2,260	
23,229,865	0	0	395,135	
1,679,823	0	0	50,177	
24,844,747	0	0	319,253	
4,875,008	0	0	22,992	
75,516,819	0	0	944,181	
165,441	0	0	24,559	<b>平井小学校維持管理経費</b> 1,322,584 11. 消耗品費 580,341 印刷製本費 66,150 修繕料 279,450 12. 郵送料等 17,000 パソコンリサイクル料 23,205 ピアノ調律代 46,200 クリーニング代 77,968 13. 廊下清掃委託料 90,000 学校整備等委託料 26,775 16. 補修材料費 115,495 <b>平井小学校通級指導学級整備経費</b> 3,384,429 11. 消耗品費 99,411 15. 通級指導学級開設に伴う校舎改修工事 2,111,634 18. 備品購入費 1,173,384 <b>本宿小学校維持管理経費</b> 1,275,021 11. 消耗品費 566,685 印刷製本費 24,700 修繕料 246,695 12. 郵送料等 47,225 ピアノ調律代 40,000 クリーニング代 63,153 カッター刃研磨 5,250 13. 学校整備等委託料 134,400 16. 補修材料費 49,946 18. 管理備品購入費 96,967 <b>町立小学校維持管理一括経費</b> 51,084,057 7. 臨時職員賃金 4,772,794 9. 費用弁償 7,740 11. 燃料費 4,205,466 光熱水費 14,980,344 修繕料 1,250,970 12. 電話料 938,413 プロバイダー利用料 118,335
4,109,070	0	0	930	
188,200	0	0	800	

歳出

科目		予算				現額		節	
款	項	目	当初予算額	補正予算額	継続費及び繰越事業費繰越額	予備費支出及び流用増減	計	区分	
			円	円	円	円		円	金額
		2. 教育振興費	18,427,000	3,707,000	0	0	22,134,000		
								8. 報償費	1,443,000
								9. 旅費	135,000
								11. 需用費	8,004,000
								12. 役務費	19,000
								13. 委託料	315,000
								14. 使用料及び賃借料	502,000

(款) 9 教育費

支出済額	翌年度繰越額		不用額	備考
	継続費通次繰越	繰越明許費 事故繰越し		
円	円	円	円	円
				プール水質検査手数料 40,005 簡易専用水道検査手数料 56,700 13. 用務・監視員等委託料 12,276,778 機械警備委託料 1,753,920 給食用ダムウェーター点検委託料 279,310 消防設備点検委託料 546,000 自家用電気工作物保安管理業務委託料 514,419 温風暖房機保守点検委託料 399,000 受水槽及び高架水槽清掃及び保守点検委託料 299,460 プール循環浄化装置保守点検委託料 119,700 特殊建築物定期検査委託料 359,625 トイレ清掃委託料 745,815 煤煙排出量調査委託料 292,950 建築設備定期検査委託料 356,580 非常通報体制整備保守管理委託料 89,775 プール開始に伴う初回清掃委託料 252,000 オイルタンク清掃委託料 252,000 ガスヒートポンプエアコン定期点検委託料 268,800 高圧受電設備清掃業務委託料 113,400 音楽室空調機定期点検委託料 288,750 オイルタンク気密漏洩検査委託料 252,000 学校配膳室消毒（害虫駆除）委託料 142,800 14. 自動車借上料 74,770 テレビ受信料 82,674 大久野小学校土地賃借料 3,562,883 平井小学校駐車場土地賃借料 422,621 給食用保冷库賃借料 732,060 18. 消火器購入費 47,000 19. 校長会負担金 188,200 町立小学校整備一括経費 13,095,335 13. 整備工事等設計委託料 39,950 学校整備計画資料作成業務委託料 1,890,000 藤棚剪定委託料（大久野小） 170,100 15. 非常階段塗装工事（大久野小） 897,750 藤棚改修工事（大久野小） 488,880 映像対応音声調整卓改修工事（平井小） 3,144,750 特別教室改修工事（平井小） 299,880 屋上防水改善工事（本宿小） 3,013,500 通級指導学級エアコン設置工事（本宿小） 1,638,000 本宿小学校雨漏りに伴う点検口等設置工事 493,500 電力監視装置設置工事 519,750 小工事 499,275
21,086,141	0	1,047,859		
1,258,310	0	184,690		大久野小学校教育振興経費 2,752,332
113,917	0	21,083		8. 講師謝礼 60,000 卒業記念品代 43,000 田畑借用謝礼 5,000
7,465,820	0	538,180		9. 移動教室付添看護師旅費 33,525 11. 消耗品費 1,995,916 印刷製本費 50,641
11,730	0	7,270		14. 自動車借上料 149,100 有料道路通行料 7,610 駐車場使用料 300
314,160	0	840		18. 教材備品購入費 393,605
359,510	0	142,490		19. 移動教室等引率教師等施設入場料等 13,635

歳 出

款 項	科 目	予 算				現 額		節	
		当初予算額	補正予算額	継続費及び繰越事業費繰越額	予備費支出及び流用増減	計	区 分		
							金 額	金 額	
		円	円	円	円	円		円	
							18. 備品購入費	4,485,000	
							19. 負担金補助及び交付金	2,900,000	
							20. 扶助費	4,331,000	

(款) 9 教育費



支出済額	翌年度繰越額		不用額	備考
	継続費連次繰越	繰越明許費		
円	円	円	円	円
4,470,009	0	14,991		大久野小学校支援学級経費 153,410
2,803,850	0	96,150		9. 宿泊学習付添看護師旅費 10,070
4,288,835	0	42,165		11. 消耗品費 120,390
				18. 教材備品購入費 21,200
				19. 宿泊学習教師等施設入場料等 1,750
				平井小学校教育振興経費 2,659,404
				8. 講師謝礼 60,000
				卒業記念品代 45,150
				9. 移動教室付添看護師旅費 33,178
				11. 消耗品費 1,850,051
				コンピュータ関係消耗品費 49,793
				印刷製本費 37,432
				14. 自動車借上料 75,600
				有料道路通行料 10,270
				駐車場使用料 720
				18. 教材備品購入費 386,540
				19. 移動教室等引率教師等施設入場料等 10,670
				平井小学校言語能力向上推進事業経費 602,982
				8. 講師謝礼 320,000
				11. 消耗品費 282,982
				平井小学校スポーツ教育推進事業経費 496,461
				8. 講師謝礼 122,000
				11. 消耗品費 344,461
				14. 施設入場料 30,000
				平井小学校学校支援ボランティア推進協議会事業経費 391,392
				8. コーディネーター謝礼 120,000
				運営委員謝礼 22,800
				田畑借用謝礼 5,000
				11. 消耗品費 231,862
				12. 郵送料等 2,000
				ボランティア保険料 9,730
				本宿小学校教育振興経費 2,473,854
				8. 講師謝礼 36,000
				卒業記念品代 38,000
				田畑借用謝礼 5,000
				9. 移動教室付添看護師旅費 37,144
				11. 消耗品費 1,984,144
				印刷製本費 3,307
				14. 自動車借上料 75,600
				有料道路通行料 10,310
				18. 教材備品購入費 279,474
				19. 移動教室等引率教師等施設入場料等 4,875
				本宿小学校通級指導学級経費 164,466
				11. 消耗品費 114,276
				18. 備品購入費 50,190
				本宿小学校言語能力向上推進事業経費 598,608
				8. 講師謝礼 266,000
				11. 消耗品費 200,523
				印刷製本費 131,985
				町立小学校教育振興一括経費 10,893,332
				8. 卒業証書ホルダー購入費 110,360
				11. 教師用指導書・教科書購入費 68,057
				13. 移動教室等付添看護業務委託料 314,160
				18. 理科教育備品購入費 3,339,000
				19. 社会科見学補助金 117,900
				移動教室補助金 1,687,500
				支援学級宿泊訓練補助金 67,520
				演劇教室補助金 900,000
				20. 要保護・準要保護就学援助費 4,107,890
				特別支援教育就学奨励費 180,945

歳 出

科 目		予 算				現 額			
款	項	目	当初予算額	補正予算額	継続費及び繰越事業費繰越額	予備費支出及び流用増減	計	節	
								区 分	金 額
		3. 学校保健 体育費	円 7,680,000	円 0	円 0	円 0	円 7,680,000		円
								1. 報酬	4,044,000
								8. 報償費	264,000
								11. 需用費	351,000
								12. 役務費	148,000
								13. 委託料	1,876,000
								18. 備品購入費	185,000
								19. 負担金補助 及び交付金	812,000
		3. 中学校費	96,509,000	995,000	0	0	97,504,000		
		1. 学校管理 費	66,787,000	211,000	0	0	66,998,000		
								7. 賃金	3,400,000
								9. 旅費	15,000
								11. 需用費	18,532,000
								12. 役務費	1,369,000
								13. 委託料	14,733,000
								14. 使用料及び 賃借料	8,263,000
								15. 工事請負費	18,894,000
								16. 原材料費	114,000
								18. 備品購入費	1,555,000
								19. 負担金補助 及び交付金	123,000

(款) 9 教育費

支出済額	翌年度繰越額	不用額	備考
	継続費 繰越明許費 事故繰越し		
円	円	円	円
7,477,385	0	202,615	
3,906,600	0	137,400	大久野小学校学校保健体育経費 169,950
257,950	0	6,050	11. 消耗品費 139,500 12. ふとん乾燥・消毒代 9,450 測定器具検査料 21,000
337,173	0	13,827	平井小学校学校保健体育経費 145,695
139,061	0	8,939	11. 消耗品費 87,744 12. ふとん乾燥・消毒代 9,450 クリーニング代 14,901 測定器具検査料 33,600
1,847,191	0	28,809	本宿小学校学校保健体育経費 160,589
181,125	0	3,875	11. 消耗品費 109,929 12. ふとん乾燥・消毒代 9,450 クリーニング代 14,960 測定器具検査料 26,250
808,285	0	3,715	町立小学校学校保健体育一括経費 7,001,151
			1. 校医・学校薬剤師報酬 3,906,600 8. 歯科検診記録補助手当 19,000 耳鼻科眼科検診医師手当 220,200 耳鼻科検診看護師手当 18,750 13. 定期健康診断委託料 1,740,280 結核検診委託料 2,100 健康診断器具滅菌委託料 104,811 18. 保健備品購入費 181,125 19. 学校保健会会費 7,500 日本スポーツ振興センター会費 800,785
94,789,849	0	2,714,151	
65,320,122	0	1,677,878	
3,288,291	0	111,709	大久野中学校維持管理経費 1,808,009
4,111	0	10,889	11. 消耗品費 697,476 印刷製本費 14,300 修繕料 543,525
18,220,627	0	311,373	12. 郵送料等 70,000 電話料 6,000 ピアノ調律代 73,500 クリーニング代 100,301
1,300,967	0	68,033	13. 学校整備等委託料 269,955
14,127,105	0	605,895	16. 補修材料費 32,952
8,246,435	0	16,565	大久野中学校通級指導学級整備経費 2,049,150
18,358,578	0	535,422	11. 消耗品費 99,235 15. 通級指導学級開設に伴う校舎改修工事 769,818 18. 備品購入費 1,180,097
112,416	0	1,584	平井中学校維持管理経費 2,308,221
1,540,012	0	14,988	11. 消耗品費 1,009,548 印刷製本費 11,550 修繕料 451,920
121,580	0	1,420	12. 郵送料等 79,995 電話料 3,000 パソコンリサイクル料 9,240 ピアノ調律代 44,100 クリーニング代 58,109 カッター刃研磨料 5,250
			13. 学校整備等委託料 193,568 校庭側溝清掃委託料 30,762 16. 補修材料費 79,464 18. 管理備品購入費 331,715
			町立中学校維持管理一括経費 41,506,002 7. 臨時職員賃金 3,288,291

歳出

科目		予算				現額		節	
款	項	目	当初予算額	補正予算額	継続費及び 繰越事業費 繰越額	予備費 支出及び 流用増減	計	区分	金額
			円	円	円	円		円	円
		2. 教育振興費	24,876,000	784,000	0	0	25,660,000		
								8. 報償費	1,129,000
								9. 旅費	242,000
								11. 需用費	5,712,000
								12. 役務費	89,000
								13. 委託料	278,000
								14. 使用料及び 賃借料	6,643,000

(款) 9 教育費

支出済額	翌年度繰越額		不用額	備考
	継続費	繰越明許費		
円	円	円	円	円
				9. 費用弁償 4,111 11. 燃料費 3,519,617 光熱水費 10,816,220 修繕料 1,057,236 12. 電話料 706,467 プロバイダー利用料 72,765 プール水質検査手数料 34,440 簡易専用水道検査手数料 37,800 13. 用務・監視員等委託料 8,144,134 機械警備委託料 1,169,280 給食用ダムウェーター点検委託料 186,207 消防設備点検委託料 451,500 自家用電気工作物保安全管理業務委託料 369,117 温風暖房機保守点検委託料 315,000 受水槽及び高架水槽清掃及び保守点検委託料 228,900 プール循環浄化装置保守点検委託料 79,800 トイレ清掃委託料 510,195 煤煙排出量調査委託料 146,475 建築設備定期検査委託料 237,720 非常通報体制整備保守管理委託料 59,850 プール開始に伴う初回清掃委託料 168,000 オイルタンク清掃委託料 126,000 高圧受電設備清掃業務委託料 75,600 ガスヒートポンプエアコン定期点検委託料 299,250 防災調整池除草清掃業務委託料 49,000 オイルタンク気密漏洩検査委託料 126,000 学校配膳室消毒(害虫駆除)委託料 88,200 ガラス清掃委託料 437,062 特殊建築物定期検査委託料 305,550 14. 自動車借上料 5,280 テレビ受信料 55,116 大久野中学校土地賃借料 6,077,913 平井中学校調整池土地賃借料 1,751,546 給食用保冷库賃借料 356,580 18. 消火器購入費 28,200 19. 校長会負担金 84,500 副校長会負担金 37,080 町立中学校整備一括経費 17,648,740 13. 整備工事等設計委託料 59,980 15. プール濾過材交換工事(大久野中) 297,150 体育館床張替工事(平井中) 15,491,700 電話交換設備入替工事(大久野中) 766,500 電力監視装置設置工事 346,500 小工事 686,910
24,824,959	0	835,041		
1,063,920	0	65,080		大久野中学校教育振興経費 3,968,634
217,195	0	24,805		8. 講師謝礼 49,000 卒業記念品代 45,000 特別活動指導補助謝礼 100,000
5,548,548	0	163,452		9. 修学旅行・移動教室付添看護師旅費 60,697 11. 消耗品費 1,677,094 印刷製本費 178,419
74,720	0	14,280		14. 自動車借上料 122,000 会場借上料 127,200
277,200	0	800		18. 教材備品購入費 938,214
6,627,525	0	15,475		19. 課外クラブ活動補助金 589,210 移動教室等引率教師等施設入場料等 1,800

歳出

款	項	目	予 算				計	節	
			当初予算額	補正予算額	継続費及び繰越事業費繰越額	予備費支出及び流用増減		区 分	金 額
			円	円	円	円	円		円
								18. 備品購入費	3,260,000
								19. 負担金補助及び交付金	4,370,000
								20. 扶助費	3,937,000
		3. 学校保健 体育費	4,846,000	0	0	0	4,846,000		
								1. 報酬	2,695,000
								8. 報償費	175,000
								11. 需用費	269,000
								12. 役務費	96,000
								13. 委託料	995,000

(款) 9 教育費

支出済額	翌年度繰越額		不用額	備考
	継続費	繰越明許費		
円	円	円	円	円
3,211,158	0	48,842		部活動支援事業補助金 80,000
4,106,840	0	263,160		大久野中学校支援学級経費 236,962
3,697,853	0	239,147		9. 付添看護師旅費 24,700
				付添人旅費 66,643
				11. 消耗品費 84,999
				12. 付添人保険料 800
				18. 教材備品購入費 52,920
				19. 移動教室等入場料 6,900
				大久野中学校スポーツ教育推進事業経費 499,858
				8. 講師謝礼 100,000
				11. 消耗品費 399,858
				平井中学校教育振興経費 4,326,557
				8. 講師謝礼 41,000
				卒業記念品代 83,000
				特別活動指導補助謝礼 99,600
				9. 修学旅行・移動教室付添看護師旅費 65,155
				11. 消耗品費 2,286,231
				印刷製本費 68,715
				修繕料 229,845
				12. 楽器運搬料 73,920
				14. 自動車借上料 126,000
				会場借上料 126,550
				携帯電話借上料 31,540
				有料道路通行料 7,700
				18. 教材備品購入費 293,871
				19. 課外クラブ活動補助金 792,830
				移動教室等引率教師等施設入場料等 600
				平井中学校通級指導学級経費 266,561
				11. 消耗品費 146,408
				18. 備品購入費 31,755
				図書購入費 88,398
				平井中学校スポーツ教育推進事業経費 500,000
				8. 講師謝礼 350,000
				11. 消耗品費 150,000
				町立中学校教育振興一括経費 15,026,387
				8. 支援学級宿泊訓練付添人手当 76,000
				卒業証書ホルダー購入費 120,320
				11. 教師用指導書・教科書購入費 98,499
				教育用コンピュータソフト購入費 228,480
				13. 移動教室等付添看護業務委託料 277,200
				14. 教育用コンピュータ賃借料 6,086,535
				18. 理科教育備品購入費 1,806,000
				19. 移動教室補助金 621,000
				修学旅行補助金 1,227,600
				芸術鑑賞教室補助金 600,000
				中体連負担金 92,400
				支援学級宿泊訓練補助金 94,500
				20. 要保護・準要保護就学援助費 3,027,514
				特別支援教育就学奨励費 670,339
4,644,768	0	201,232		
2,604,400	0	91,600		大久野中学校学校保健体育経費 157,819
166,300	0	9,700		11. 消耗品費 127,369
				12. ふとん乾燥・消毒代 9,450
				測定器具検査料 21,000
266,920	0	2,080		平井中学校学校保健体育経費 175,986
66,885	0	29,115		11. 消耗品費 139,551
				12. ふとん乾燥・消毒代 9,450
				クリーニング代 9,135
				測定器具検査料 17,850
943,698	0	51,302		町立中学校学校保健体育一括経費 4,310,963

歳 出

科 目		予 算				現 額		節	
款	項 目	当初予算額	補正予算額	継続費及び繰越事業費繰越額	予備費支出及び流用増減	計	区 分	金 額	
		円	円	円	円	円		円	
							18. 備品購入費	250,000	
							19. 負担金補助及び交付金	364,000	
	4. 幼稚園費	24,434,000	5,395,000	0	0	29,829,000			
	1. 幼稚園費	24,434,000	5,395,000	0	0	29,829,000			
							11. 需用費	81,000	
							19. 負担金補助及び交付金	29,748,000	
	5. 社会教育費	202,564,000	15,797,000	0	112,000	218,473,000			
	1. 社会教育総務費	76,976,000	6,529,000	0	67,000	83,572,000			
							1. 報酬	928,000	
							2. 給料	40,466,000	
							3. 職員手当等	26,338,000	
							4. 共済費	11,414,000	
							8. 報償費	1,936,000	
							9. 旅費	192,000	
							11. 需用費	367,000	
							12. 役務費	63,000	
							13. 委託料	220,000	
							14. 使用料及び賃借料	660,000	
							19. 負担金補助及び交付金	988,000	

(款) 9 教育費



支出済額	翌年度繰越額		不用額	備考
	継続費	過次繰越 繰越明許費 事故繰越し		
円	円	円	円	円
248,955	0	1,045		1. 校医・学校薬剤師報酬 2,604,400 8. 歯科検診記録補助手当 7,000
347,610	0	16,390		耳鼻科・眼科検診医師手当 146,800 耳鼻科検診看護師手当 12,500 13. 定期健康診断委託料 895,083 健康診断器具滅菌委託料 48,615 18. 保健備品購入費 248,955 19. 学校保健会会費 5,000 日本スポーツ振興センター会費 339,010 都養護教諭研究会分担金 3,600
29,659,304	0	169,696		
29,659,304	0	169,696		
80,104	0	895		幼稚園教育振興経費 29,659,304 11. 消耗品費 80,104
29,579,200	0	168,800		19. 私立幼稚園等園児保護者補助金 13,863,200 幼稚園就園奨励費補助金 14,798,000 無認可幼児園保護者補助金 198,000 私立幼稚園教職員研修費補助金 450,000 私立幼稚園教育振興費補助金 270,000
215,832,554	0	2,640,446		
82,853,224	0	718,776		
755,000	0	173,000		9款5項4目40事1細2節から流用 489,000 9款5項4目40事1細2節へ流用 △489,000
40,442,700	0	23,300		9款5項4目40事1細3節から流用 890,000 9款5項4目40事1細3節へ流用 △890,000
26,337,404	0	596		9款5項4目40事1細4節から流用 241,000 9款5項4目40事1細4節へ流用 △241,000
11,404,280	0	9,720		9款5項6目2事1細11節へ流用 △100,000 予備費から充用 167,000
1,663,200	0	272,800		社会教育一般経費 935,520 1. 社会教育委員報酬 192,500 青少年委員報酬 562,500
118,640	0	73,360		9. 普通旅費 63,390 青少年委員費用弁償 55,250
289,220	0	77,780		11. 印刷製本費 9,450 12. 傷害保険料 11,230
58,370	0	4,630		19. 東京都市町村社会教育委員連絡協議会分担金 25,000 青少年委員都連合負担金 16,200
220,000	0	0		社会教育振興経費 928,050 19. 社会教育関係団体補助金 532,050 町民文化祭実行委員会補助金 396,000
595,160	0	64,840		生涯教育経費 898,000 8. ひので町民大学講師等謝礼 733,000 14. バス借上料 100,000 会場使用料 65,000
969,250	0	18,750		青少年委員事業経費 337,811 8. 看護師手当 48,000 11. 消耗品費 11,511 13. ダンス教室委託料 220,000 14. 施設借上料 58,300 放課後子どもプラン経費 689,512 8. 運営委員会委員謝礼 9,000 コーディネーター謝礼 223,200 安全管理員謝礼 270,000 11. 消耗品費 103,962 印刷製本費 42,000

歳 出

科 目		予 算				現 額		節	
款	項 目	当初予算額 円	補正予算額 円	継続費及び繰越事業費繰越額 円	予備費支出及び流用増減 円	計 円	区 分		
							区 分	金 額 円	
	2. 公民館費	86,067,000	1,191,000	0	0	87,258,000			
							8. 報償費	24,000	
							13. 委託料	27,404,000	
							14. 使用料及び賃借料	209,000	
							15. 工事請負費	59,621,000	
	3. 文化財保護費	11,462,000	△1,116,000	0	77,000	10,423,000			
							1. 報酬	46,000	
							4. 共済費	5,000	
							7. 賃金	1,908,000	
							8. 報償費	135,000	
							11. 需用費	1,280,000	
							12. 役務費	223,000	
							13. 委託料	1,389,000	
							14. 使用料及び賃借料	5,277,000	
							16. 原材料費	5,000	
							19. 負担金補助及び交付金	155,000	

(款) 9 教育費

支出済額	翌年度繰越額		不用額	備考
	継続費	通次繰越		
円	円	円	円	円
				12. 郵送料等 27,350 安全管理員等保険料 14,000 成人式経費 490,800 8. 講師謝礼 200,000 記念品代 180,000 11. 消耗品費 110,800 コミュニティ助成事業経費 389,147 11. 消耗品費 11,497 12. 郵送料等 2,350 傷害保険料 3,440 14. バス借上料 283,500 施設借上料 66,160 有料道路通行料 22,200 一般職人事管理経費 78,184,384 2. 一般職給料 40,442,700 3. 一般職職員手当等 26,337,404 4. 東京都市町村職員共済組合負担金 11,404,280
86,600,614	0	0	657,386	
24,000	0	0	0	公民館建設事業経費 86,600,614 8. 公民館建設検討委員会報償費 24,000
26,749,600	0	0	654,400	13. 公民館実施設計委託料 22,923,600 公民館工事監理委託料 3,826,000
208,909	0	91	91	14. 土地賃借料 208,909
59,618,105	0	0	2,895	15. 公民館解体及び建設工事 50,000,000 公民館取付道路改良工事 9,373,350 公民館取付道路すべり止め舗装工事 244,755
10,036,731	0	0	386,269	
46,000	0	0	0	9款5項11目1事1細11節から流用 77,000 文化財保護関係経費 7,023,422
0	0	0	5,000	1. 文化財保護審議会委員報酬 46,000 8. 町等指定文化財管理公開謝礼 120,000
1,881,706	0	0	26,294	11. 消耗品費 28,261 燃料費 10,363 光熱水費 400,628
120,000	0	0	15,000	修繕料 95,000
1,160,229	0	0	119,771	12. 電話料 162,627 山祇社消火器詰替料 5,250
167,877	0	0	55,123	13. 消防設備点検委託料 31,500 事務員派遣委託料 474,310 機械警備委託料 270,900
1,232,082	0	0	156,918	国指定天然記念物シダレアカシデ管理作 業委託料 252,546
5,274,387	0	0	2,613	大久野のフジ周辺除草作業委託料 50,000
0	0	0	5,000	14. 収蔵庫・作業所土地建物賃借料 4,885,558 シダレアカシデ土地賃借料 36,029
154,450	0	0	550	19. 芸能団体補助金 27,000 郷土芸能まつり保存奨励補助金 100,000 日の出町地域文化遺産総合的活性化事業 実行委員会補助金 27,450
				埋蔵文化財保護関係経費 1,013,059 7. 文化財発掘整理調査賃金 197,756
				11. 消耗品費 92,327 印刷製本費 217,350
				13. 遺跡発掘調査委託料 152,826
				14. 掘削等機械賃借料 352,800
				埋蔵文化財保存活用整備事業経費 2,000,250 7. 体験学習指導者賃金 1,683,950
				11. 消耗品費 316,300

歳 出

款	項	目	算 現 額				節		
			当初予算額	補正予算額	継続費及び繰越事業費繰越額	予備費支出及び流用増減	計	区 分	金 額
			円	円	円	円	円		円
		4. 図書館運営費	19,529,000	10,539,000	0	△55,000	30,013,000		
								2. 給料	8,145,000
								3. 職員手当等	4,765,000
								4. 共済費	2,281,000
								7. 賃金	5,428,000
								8. 報償費	56,000
								9. 旅費	30,000
								11. 需用費	1,165,000
								12. 役務費	432,000
								13. 委託料	2,080,000
								14. 使用料及び賃借料	2,600,000
								18. 備品購入費	3,000,000
								19. 負担金補助及び交付金	31,000
		6. 学習等供用施設運営費	4,060,000	△144,000	0	100,000	4,016,000		
								11. 需用費	2,106,000
								13. 委託料	1,345,000
								14. 使用料及び賃借料	565,000

(款) 9 教育費

支出済額	翌年度繰越額		不用額	備	考
	継続費	通次繰越			
円	円	円	円		円
29,373,783	0	0	639,217		
8,118,600	0	0	26,400	9款1項2目40事1細3節へ流用	△55,000
4,708,341	0	0	56,659	9款5項1目40事1細2節から流用	489,000
2,280,531	0	0	469	9款5項1目40事1細2節へ流用	△489,000
5,181,884	0	0	246,116	9款5項1目40事1細3節から流用	890,000
56,000	0	0	0	9款5項1目40事1細3節へ流用	△890,000
6,960	0	0	23,040	9款5項1目40事1細4節から流用	241,000
1,140,213	0	0	24,787	9款5項1目40事1細4節へ流用	△241,000
425,014	0	0	6,986	図書館運営一般経費	14,266,311
2,038,591	0	0	41,409	7. 臨時職員賃金	5,181,884
2,588,664	0	0	11,336	8. 視覚障害者・高齢者用テープ朗読謝礼	56,000
2,798,485	0	0	201,515	9. 普通旅費	6,960
30,500	0	0	500	11. 消耗品費	145,899
3,890,273	0	0	125,727	新聞・雑誌購入費	673,970
2,005,888	0	0	100,112	乳児ブックスタート図書購入費	110,775
1,329,915	0	0	15,085	システムサーババッテリー購入費	63,000
554,470	0	0	10,530	図書バッグ購入費	146,569
				12. 電話料	33,511
				コンピュータ用回線利用料	306,075
				利用者用コンピュータ回線利用料	70,308
				利用者用コンピュータプロバイダー利用料	15,120
				13. 新着図書データ作成委託料	159,097
				コンピュータ保守点検委託料	1,165,500
				図書事務補助委託料	713,994
				14. コンピュータ賃借料	2,101,680
				新着図書データ賃借料	252,000
				複写機使用料	234,984
				18. 図書購入費	2,699,890
				デジター図書作成機器購入費	98,595
				19. 東京都市町村立図書館長協議会負担金	4,500
				西多摩広域行政圏内市町村立図書館広域利用事業負担金	26,000
				一般職人事管理経費	15,107,472
				2. 一般職給料	8,118,600
				3. 一般職職員手当等	4,708,341
				4. 東京都市町村職員共済組合負担金	2,280,531
2,005,888	0	0	100,112	9款5項1目3事1細14節から流用	100,000
1,329,915	0	0	15,085	本宿地区学習等供用施設運営経費	1,822,506
554,470	0	0	10,530	11. 消耗品費	5,960
				光熱水費	630,516
				修繕料	14,910
				13. 施設管理委託料	540,000
				消防設備保守点検委託料	47,250
				自家用電気工作物保安管理業務委託料	29,400
				14. 土地賃借料	554,470
				かやくぼ地区学習等供用施設運営経費	2,067,767
				11. 消耗品費	5,960
				燃料費	457,788
				光熱水費	823,029
				修繕料	67,725
				13. 消防設備保守点検委託料	34,650
				建築設備定期検査委託料	98,700
				自家用電気工作物保安管理業務委託料	29,400
				空調維持管理委託料	372,750
				特殊建築物定期検査委託料	90,300
				清掃委託料	87,465

歳出

科目		予算				現額			
款	項	目	当初予算額	補正予算額	継続費及び繰越事業費繰越額	予備費支出及び流用増減	計	節	
								区分	金額
		円	円	円	円	円	円	円	
		7. 青少年問題協議会費	95,000	0	0	0	95,000		
								1. 報酬	95,000
		8. 地区活動推進事業費	1,170,000	△1,170,000	0	0	0		
								19. 負担金補助及び交付金	0
		11. 小さな蔵の資料館事業費	3,005,000	168,000	0	△77,000	3,096,000		
								8. 報償費	10,000
								11. 需用費	644,000
								12. 役務費	116,000
								13. 委託料	2,062,000
								14. 使用料及び賃借料	19,000
								15. 工事請負費	121,000
								18. 備品購入費	109,000
								19. 負担金補助及び交付金	15,000
		12. 地域ふれあい活動費	200,000	△200,000	0	0	0		
								19. 負担金補助及び交付金	0
		6. 保健体育費	167,502,000	△12,506,000	0	0	154,996,000		
		1. 保健体育費	167,502,000	△12,506,000	0	0	154,996,000		
								1. 報酬	648,000
								8. 報償費	928,000
								9. 旅費	76,000
								11. 需用費	5,114,000
								12. 役務費	87,000
								13. 委託料	59,614,000
								14. 使用料及び賃借料	7,410,000
								15. 工事請負費	3,871,000
								16. 原材料費	160,000
								17. 公有財産購入費	56,836,000

(款) 9 教育費.

支出済額	翌年度繰越額		不用額	備考
	継続費	通次繰越		
繰越明許費	繰越明許費			
事故繰越し	事故繰越し			
円	円	円	円	円
58,500	0	36,500		
58,500	0	36,500		青少年問題協議会経費 58,500 1. 青少年問題協議会委員報酬 58,500
0	0	0		
0	0	0		
3,019,429	0	76,571		
0	0	10,000		9款5項3目12事1細14節へ流用 △77,000 小さな歳の資料館事業経費 3,019,429
622,293	0	21,707		11. 消耗品費 4,748 光熱水費 598,561 施設修繕料 18,984
115,551	0	449		12. 電話料 115,551
2,029,705	0	32,295		13. 空調保守点検委託料 215,250 機械警備委託料 545,580 害虫駆除委託料 198,765 レジデンス消防設備点検委託料 23,310 レジデンス文化財整理作業委託料 179,160 文化財関係資料移動作業委託料 214,000 レジデンス文化財関係処分委託料 111,000 受付及び管理業務委託料 542,640
18,480	0	520		14. フロアマット使用料 18,480
119,700	0	1,300		15. レジデンスアンペアダウン工事 49,350 レジデンス漏電ブレーカー取付工事 70,350
98,700	0	10,300		18. 除湿器・温室度測定器購入費 98,700 19. 郷土誌フェア負担金 15,000
15,000	0	0		
0	0	0		
0	0	0		
151,448,399	0	3,547,601		
151,448,399	0	3,547,601		
603,000	0	45,000		社会体育一般経費 770,213 1. スポーツ推進委員報酬 603,000
386,910	0	541,090		9. スポーツ推進委員費用弁償 62,270 11. 消耗品費 69,943
62,270	0	13,730		19. 東京都スポーツ推進委員協議会負担金 22,500 第7ブロックスポーツ推進委員研究会負担金 10,000
4,613,902	0	500,098		スポーツ推進委員研修会負担金 2,500
78,800	0	8,200		社会体育施設一般管理経費 59,923,297
57,412,800	0	2,201,200		11. 印刷製本費 22,050 光熱水費 2,013,878 修繕料 42,714
7,379,864	0	30,136		12. トラクター損害賠償任意保険料 5,460
3,839,850	0	31,150		13. 塩田テニス・ゲートボール場管理委託料 300,000 スポーツトラクター保守委託料 212,740 コートローラ保守点検委託料 31,500 月見草と水の公園草刈委託料 46,966
159,054	0	946		14. 月見草と水の公園土地賃借料 300,744
56,835,441	0	559		16. 補修材料費 111,804 17. 土地開発公社土地代金 56,835,441

歳出

科目		予算額				現額			
款	項	目	当初予算額	補正予算額	継続費及び繰越事業費繰越額	予備費支出及び流用増減	計	節	
								区	分
			円	円	円	円	円	18. 備品購入費	円
									2,047,000
								19. 負担金補助及び交付金	18,205,000

(款) 9 教育費



支出済額	翌年度繰越額	不用額	備考
	雑統費過次繰越 繰越明許費 事故繰越し		
円	円	円	円
1,929,060	0	117,940	町民グラウンド管理経費 1,787,483
18,147,448	0	57,552	11. 修繕料 517,230
			13. 自家用電気工作物保安全管理業務委託料 140,616
			照明管理及び清掃委託料 299,250
			自家用電気工作物清掃委託料 37,800
			グラウンド整備委託料 170,731
			草刈委託料 40,484
			アメニティトイレ清掃委託料 112,022
			15. 小工事 469,350
			谷戸沢グラウンド管理経費 1,303,291
			11. 修繕料 23,625
			13. グラウンド整備委託料 156,800
			管理委託料 146,366
			15. 防球ネット取替工事 976,500
			スポーツパーク管理経費 5,905,195
			11. 修繕料 9,450
			13. 管理及び清掃委託料 360,000
			除雪作業委託料 47,250
			草刈委託料 121,225
			14. 土地賃借料 5,320,020
			16. 補修材料費 47,250
			社会体育振興経費 8,912,571
			8. スポーツ教室講習会講師謝礼 10,000
			12. スキー教室リフト代 53,500
			スポーツ推進委員傷害保険料 16,780
			13. 町民体育祭会場設営委託料 1,276,590
			14. 保健体育事業関係バス借上料 304,500
			有料道路通行料 9,800
			19. 体育協会補助金 3,600,000
			西多摩地域広域行政圏体育事業負担金 541,000
			町民体育祭補助金 2,913,901
			秋川流域子ども体験塾負担金 186,500
			国体関係経費 72,605,639
			8. 多摩・島しょスポーツ振興事業講師謝礼 210,000
スポーツ祭東京2013気運醸成・開催 記念事業体験指導員謝礼 10,200			
11. 国体サッカー競技用具購入費 10,500			
多摩・島しょ振興事業消耗品費 249,900			
スポーツ祭東京2013気運醸成・開催 記念事業消耗品費 756,915			
光熱水費 897,697			
12. スポーツ祭東京2013気運醸成・開催 記念事業傷害保険料 3,060			
13. スポーツと文化の森谷戸沢サッカー場会 場設営委託料 25,950,750			
スポーツと文化の森谷戸沢サッカー場仮 設スタンド設置に伴う建築確認申請・地 盤調査及び敷地境界測量委託料 8,715,000			
スポーツと文化の森谷戸沢サッカー場会 場警備委託料 871,710			
スポーツと文化の森谷戸沢サッカー場芝 生及び植栽管理委託料 18,375,000			
14. サッカー競技用具借上料 157,500			
シャトルバス借上料 1,203,300			
15. スポーツ祭東京2013開催記念時計塔 設置工事 2,394,000			
18. 国体サッカー競技用備品購入費 1,929,060			
19. スポーツ祭東京2013日の出町実行委 員会補助金 10,204,211			
国体用観光パンフレット作成負担金 497,000			
スポーツ祭東京2013合同配宿業務負			

歳 出

款	項	目	予 算		現 額		節	
			当初予算額	補正予算額	継続費及び繰越事業費繰越額	予備費支出及び流用増減	計	区 分
			円	円	円	円	円	円
		7. 学校給食費	74,044,000	16,709,000	0	0	90,753,000	
		1. 学校給食費	74,044,000	16,709,000	0	0	90,753,000	
								2. 給料
								10,152,000
								3. 職員手当等
								7,656,000
								4. 共済費
								3,058,000
								7. 賃金
								21,952,000
								8. 報償費
								147,000
								9. 旅費
								26,000
								11. 需用費
								17,735,000
								12. 役務費
								672,000
								13. 委託料
								16,297,000
								14. 使用料及び賃借料
								564,000
								15. 工事請負費
								11,025,000
								16. 原材料費
								51,000
								19. 負担金補助及び交付金
								1,368,000
								27. 公課費
								50,000

(款) 9 教育費

支出済額	翌年度繰越額		不用額	備考
	継続費	過次繰越 繰越明許費 事故繰越し		
円	円	円	円	円
				担金 169,836 日の出町サッカー場並びにアクセス路竣工記念及び披露式典経費 240,710 8. 記念品代 156,710 14. バス借上料 84,000
88,448,702	0	2,304,298		
88,448,702	0	2,304,298		
10,146,600	0	5,400		<b>学校給食事業経費 19,779,145</b> 11. 消耗品費 877,505 燃料費 5,279,608 光熱水費 8,281,115 修繕料 622,490 衛生薬品費 1,470,336 12. 簡易専用水道水質定期検査料 18,900 13. L P ガス保安設備点検委託料 35,700 火災報知機設備点検委託料 33,390 自家用電気工作物保安管理業務委託料 140,616 清掃等委託料 252,000 食品・食器具等細菌検査委託料 336,105 ストレージタンクコイル引抜整備委託料 378,000 地下埋設タンク内部清掃漏洩検査委託料 82,950 ストレージタンク定期点検委託料 109,620 警備委託料 302,400 ボイラー点検及び脱酸素装置管理委託料 715,050 消毒等委託料 94,500 樹木剪定委託料 89,250 産業廃棄物処分委託料 37,800 産業廃棄物収集運搬委託料 25,200 学校給食情報システム保守業務委託料 47,250 14. 給食食材放射性物質検査機器賃借料 549,360 <b>学校給食運営一般経費 35,933,869</b> 4. 労働保険料 8,682 7. 臨時職員賃金 20,641,103 8. 学校給食運営協議会委員報償費 102,000 9. 普通旅費 6,320 費用弁償 14,240 11. 消耗品費 38,335 夏休み料理教室食材購入費 41,439 食育教材費 9,555 12. 郵送料等 5,320 電話料 141,476 腸内細菌検査料 253,233 食器具等ふき取り検査料 30,870 夏休み料理教室参加者保険料 3,360 13. 業務派遣委託料 11,907,000 健康診断委託料 85,800 給食配送業務委託料 1,407,331 14. テレビ受信料 13,782 16. 補修材料費 8,682 19. 多摩地区学校給食共同調理場連絡協議会負担金 5,000 東京都学校給食研究会負担金 1,000 西多摩保健所秋川地区特定給食研究会負担金 10,000 給食見本及びスプアー補助金 349,560 学校給食用牛乳補助金 800,181 ボイラー免許取得講習会負担金 24,200 普通第一種圧力容器取扱講習会負担金 25,400 病原性大腸菌O-157対策経費 252,411
16,079,962	0	217,038		
563,142	0	858		
11,025,000	0	0		
8,682	0	42,318		
1,331,861	0	36,139		
49,200	0	800		

歳 出

款	項	目	予 算				現 額		
			当初予算額	補正予算額	継続費及び繰越事業費繰越額	予備費支出及び流用増減	計	節	
								区 分	金 額
			円	円	円	円		円	
		10. 災害復旧費	413,000	0	0	0	413,000		
		1. 道路河川災害復旧費	103,000	0	0	0	103,000		
		1. 道路河川災害復旧費	103,000	0	0	0	103,000		
								11. 備用費	50,000
								13. 委託料	1,000
								15. 工事請負費	1,000
								16. 原材料費	50,000
								19. 負担金補助及び交付金	1,000
		2. 農林水産災害復旧費	310,000	0	0	0	310,000		
		1. 農林水産災害復旧費	310,000	0	0	0	310,000		
								15. 工事請負費	300,000
								16. 原材料費	10,000
		11. 公債費	669,915,000	△3,986,000	0	0	665,929,000		
		1. 公債費	669,915,000	△3,986,000	0	0	665,929,000		
		1. 元金	571,904,000	193,000	0	0	572,097,000		
								23. 償還金利子及び割引料	572,097,000
		2. 利子	98,011,000	△4,179,000	0	0	93,832,000		
								23. 償還金利子及び割引料	93,832,000
		12. 予備費	31,300,000	0	0	△20,878,000	10,422,000		
		1. 予備費	31,300,000	0	0	△20,878,000	10,422,000		
		1. 予備費	31,300,000	0	0	△20,878,000	10,422,000		
								29. 予備費	10,422,000

(款) 9 教育費 10 災害復旧費 11 公債費 12 予備費

支出済額	翌年度繰越額		不用額	備考
	継続費	繰越明許費		
円	円	円	円	円
				11. 衛生薬品費 135,891
				19. 給食検査代 116,520
				庁用自動車維持管理経費 793,145
				11. 燃料費 258,202
				修繕料 363,193
				12. 自動車損害賠償責任保険料 48,080
				自動車損害賠償任意保険料 60,720
				自動車定期点検代行料 13,750
				27. 自動車重量税 49,200
				一般職人事管理経費 20,665,132
				2. 一般職給料 10,146,600
				3. 一般職職員手当等 7,600,787
				4. 東京都市町村職員共済組合負担金 2,917,745
				給食センター整備経費 11,025,000
				15. 蒸気ボイラー交換工事 11,025,000
0	0	0	413,000	
0	0	0	103,000	
0	0	0	103,000	
0	0	0	50,000	
0	0	0	1,000	
0	0	0	1,000	
0	0	0	50,000	
0	0	0	1,000	
0	0	0	310,000	
0	0	0	310,000	
0	0	0	300,000	
0	0	0	10,000	
664,260,919	0	0	1,668,081	
664,260,919	0	0	1,668,081	
572,096,725	0	0	275	
572,096,725	0	0	275	借入金元金償還経費 572,096,725
				23. 町債償還元金 572,096,725
92,164,194	0	0	1,667,806	
92,164,194	0	0	1,667,806	借入金利子償還経費 92,164,194
				23. 町債償還利子 92,164,194
0	0	0	10,422,000	
0	0	0	10,422,000	
0	0	0	10,422,000	
0	0	0	10,422,000	2款1項1目2事1細19節へ充用 △350,000
0	0	0	10,422,000	2款1項8目30事1細11節へ充用 △3,000,000

歳出

科目		予算額				現額			
款	項	目	当初予算額 円	補正予算額 円	継続費及び 繰越事業費 繰越額 円	予備費 支出及び 流用増減 円	計 円	節	
								区分	金額 円
歳出合計			8,600,000,000	453,588,000	0	0	9,053,588,000		

(款) 12 予備費

支出済額	翌年度繰越額		不用額	備考
	継続費	通常繰越		
円	円	円	円	円
				2款1項8目30事1細14節へ充用 $\Delta 1,000,000$ 2款1項11目4事1細15節へ充用 $\Delta 899,000$ 2款4項8目1事1細11節へ充用 $\Delta 285,000$ 2款6項1目4事1細8節へ充用 $\Delta 158,000$ 3款1項10目4事1細11節へ充用 $\Delta 1,224,000$ 3款1項10目4事1細14節へ充用 $\Delta 473,000$ 3款1項10目8事1細15節へ充用 $\Delta 122,000$ 3款3項1目2事1細9節へ充用 $\Delta 120,000$ 3款3項1目2事1細11節へ充用 $\Delta 20,000$ 7款1項1目40事1細3節へ充用 $\Delta 60,000$ 7款2項2目2事1細13節へ充用 $\Delta 13,000,000$ 9款5項1目40事1細3節へ充用 $\Delta 167,000$
8,805,956,249	事故繰越し 44,027,493		203,604,258	

実質収支に関する調書

区 分		金 額	
1	歳 入 総 額	9,041,668 <small>千円</small>	
2	歳 出 総 額	8,805,956	
3	歳 入 歳 出 差 引 額	235,712	
4	翌年度へ繰り越すべき財源	(1) 継続費通次繰越額	0
		(2) 繰越明許費繰越額	0
		(3) 事故繰越し繰越額	11,429
		計	11,429
5	実 質 収 支 額	224,283	
6	実質収支額のうち地方自治法第233条の2の規定による基金繰入額	0	



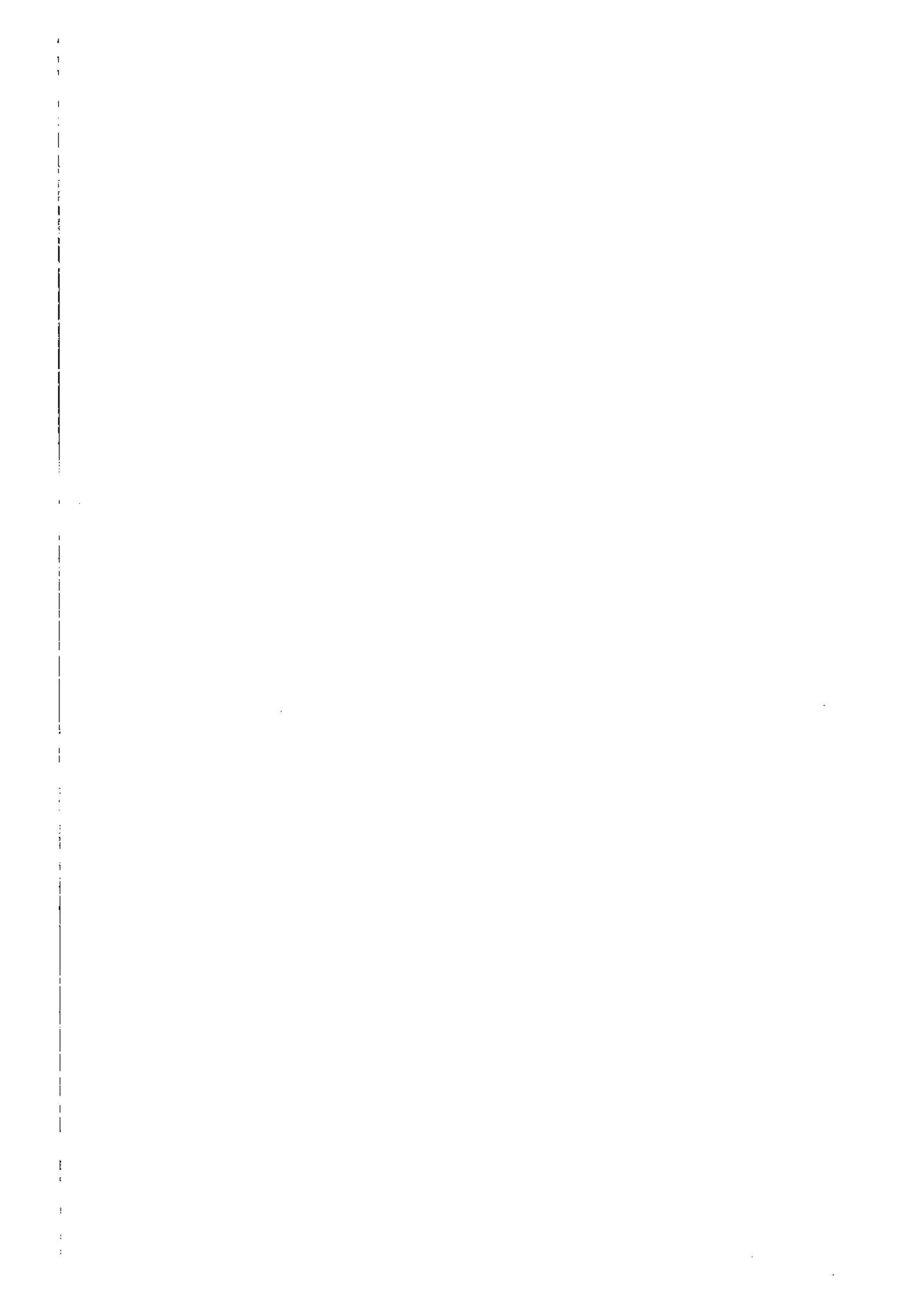



平成 25 年 度

日の出町国民健康保険特別会計

歳 入 歳 出 決 算 書

平成 25 年度 日の出町国民健康保険特別会計歳入歳出決算書

歳 入

款	項	予算現額	調定額
1 国民健康保険税		円	円
		401,986,000	485,242,763
	1 国民健康保険税	401,986,000	485,242,763
2 国庫支出金		412,654,000	412,656,095
	1 国庫負担金	365,081,000	365,083,095
	2 国庫補助金	47,573,000	47,573,000
3 療養給付費等交付金		112,797,000	112,798,366
	1 療養給付費等交付金	112,797,000	112,798,366
4 前期高齢者交付金		572,559,000	572,559,650
	1 前期高齢者交付金	572,559,000	572,559,650
5 都支出金		145,910,000	145,910,639
	1 都負担金	11,832,000	11,832,573
	2 都補助金	134,078,000	134,078,066
7 共同事業交付金		190,095,000	190,095,945
	1 共同事業交付金	190,095,000	190,095,945
8 財産収入		30,000	30,081
	1 財産運用収入	30,000	30,081
9 繰入金		240,892,000	240,891,951
	1 他会計繰入金	240,892,000	240,891,951
	2 基金繰入金	0	0
10 繰越金		66,460,000	66,460,129
	1 繰越金	66,460,000	66,460,129
11 諸収入		5,334,000	5,558,987
	1 延滞金及び過料	2,564,000	2,662,597
	2 預金利子	8,000	8,461
	3 雑入	2,762,000	2,887,929
歳 入 合 計		2,148,717,000	2,232,204,606

収入済額	不納欠損額	収入未済額	予算現額と 収入済額との比較
円	円	円	円
406,948,509	4,954,500	73,601,954	4,962,509
406,948,509	4,954,500	73,601,954	4,962,509
412,656,095	0	0	2,095
365,083,095	0	0	2,095
47,573,000	0	0	0
112,798,366	0	0	1,366
112,798,366	0	0	1,366
572,559,650	0	0	650
572,559,650	0	0	650
145,910,639	0	0	639
11,832,573	0	0	573
134,078,066	0	0	66
190,095,945	0	0	945
190,095,945	0	0	945
30,081	0	0	81
30,081	0	0	81
240,891,951	0	0	△49
240,891,951	0	0	△49
0	0	0	0
66,460,129	0	0	129
66,460,129	0	0	129
5,471,187	0	87,800	137,187
2,662,597	0	0	98,597
8,461	0	0	461
2,800,129	0	87,800	38,129
2,153,822,552	4,954,500	73,689,754	5,105,552

歳 出

款	項	予 算 現 額
1 総務費		円 6,067,000
	1 総務管理費	5,371,000
	2 徴税费	676,000
	3 運営協議会費	20,000
2 保険給付費		1,484,377,000
	1 療養諸費	1,300,678,000
	2 高額療養費	167,146,000
	3 移送費	48,000
	4 出産育児諸費	13,388,000
	5 葬祭諸費	1,600,000
	6 結核・精神医療給付金	1,517,000
3 後期高齢者支援金等		294,979,000
	1 後期高齢者支援金等	294,979,000
4 前期高齢者納付金等		323,000
	1 前期高齢者納付金等	323,000
5 老人保健拠出金		18,000
	1 老人保健拠出金	18,000
6 介護納付金		111,005,000
	1 介護納付金	111,005,000
7 共同事業拠出金		186,725,000
	1 共同事業拠出金	186,725,000
8 保健事業費		15,049,000
	1 保健事業費	301,000
	2 特定健康診査等事業費	14,748,000
9 基金積立金		8,047,000
	1 基金積立金	8,047,000
10 公債費		234,000
	1 公債費	234,000

支出済額	翌年度繰越額	不用額	予算現額と 支出済額との比較
円	円	円	円
5,696,442	0	370,558	370,558
5,150,777	0	220,223	220,223
530,665	0	145,335	145,335
15,000	0	5,000	5,000
1,455,658,401	0	28,718,599	28,718,599
1,285,636,653	0	15,041,347	15,041,347
153,518,756	0	13,627,244	13,627,244
0	0	48,000	48,000
13,386,300	0	1,700	1,700
1,600,000	0	0	0
1,516,692	0	308	308
294,977,768	0	1,232	1,232
294,977,768	0	1,232	1,232
321,539	0	1,461	1,461
321,539	0	1,461	1,461
8,979	0	9,021	9,021
8,979	0	9,021	9,021
111,004,494	0	506	506
111,004,494	0	506	506
186,662,168	0	62,832	62,832
186,662,168	0	62,832	62,832
14,904,704	0	144,296	144,296
214,256	0	86,744	86,744
14,690,448	0	57,552	57,552
8,046,081	0	919	919
8,046,081	0	919	919
0	0	234,000	234,000
0	0	234,000	234,000

歳 出

款	項	予 算 現 額
11 諸支出金		円 40,893,000
	1 償還金及び還付加算金	40,892,000
	2 延滞金	1,000
12 予備費		1,000,000
	1 予備費	1,000,000
歳 出 合 計		2,148,717,000



支出済額	翌年度繰越額	不用額	予算現額と 支出済額との比較
円 40,389,462	円 0	円 503,538	円 503,538
40,389,462	0	502,538	502,538
0	0	1,000	1,000
0	0	1,000,000	1,000,000
0	0	1,000,000	1,000,000
2,117,670,038	0	31,046,962	31,046,962

歳入歳出差引残額 36,152,514円  
うち基金繰入額 0円

平成26年 9月 日提出

日の出町長 橋本聖二



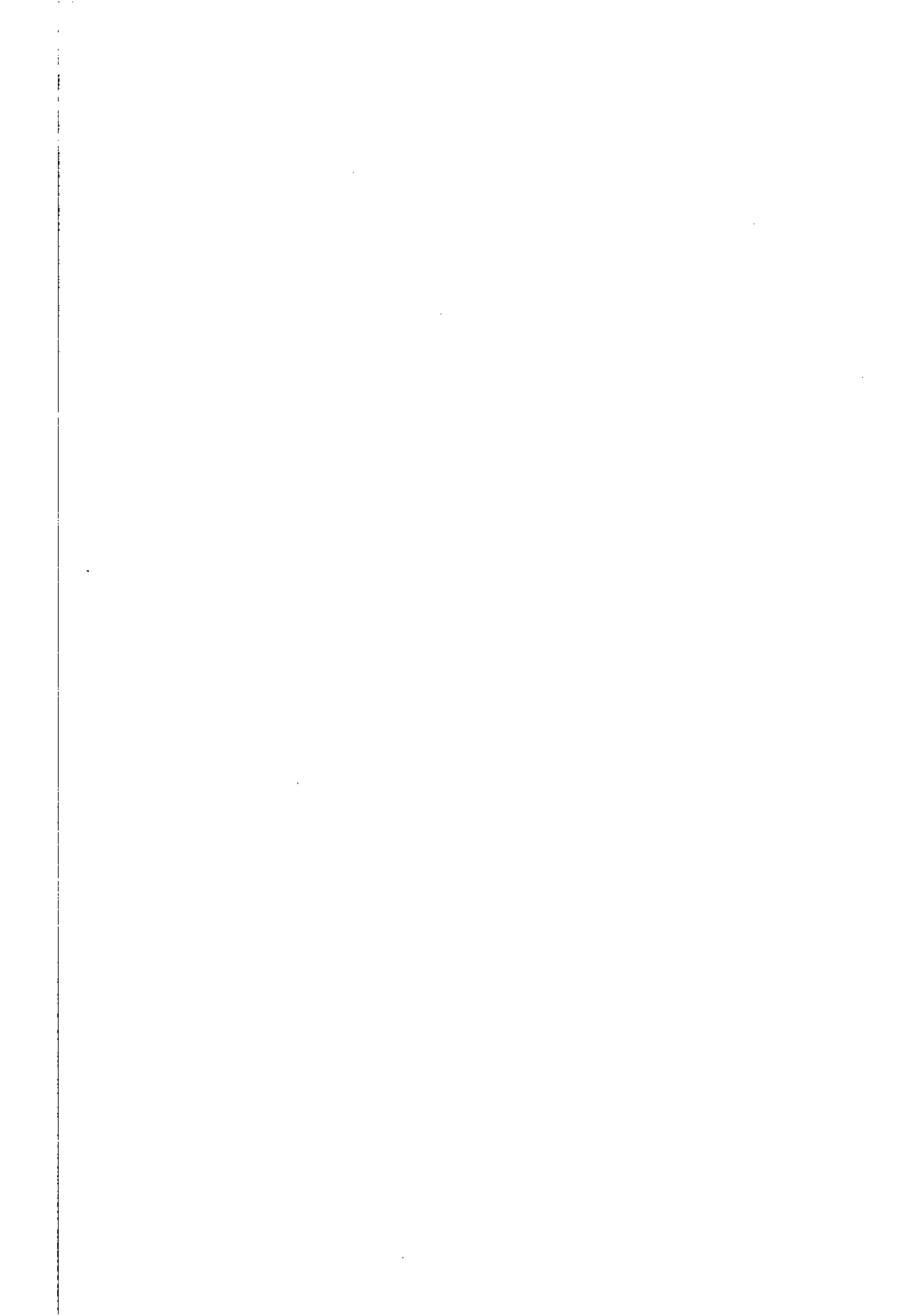



( 付 属 書 類 )

歳 入 歳 出 決 算 総 括 表

歳 入 歳 出 決 算 事 項 別 明 細 書

実 質 収 支 に 関 す る 調 書

平成 25 年度 日の出町国民健康保険特別会計歳入歳出決算総括表

歳 入

款	予 算 現 額	調 定 額	収 入 済 額
	円	円	円
1 国 民 健 康 保 険 税	401,986,000	485,242,763	406,948,509
2 国 庫 支 出 金	412,654,000	412,656,095	412,656,095
3 療 養 給 付 費 等 交 付 金	112,797,000	112,798,366	112,798,366
4 前 期 高 齢 者 交 付 金	572,559,000	572,559,650	572,559,650
5 都 支 出 金	145,910,000	145,910,639	145,910,639
7 共 同 事 業 交 付 金	190,095,000	190,095,945	190,095,945
8 財 産 収 入	30,000	30,081	30,081
9 繰 入 金	240,892,000	240,891,951	240,891,951
10 繰 越 金	66,460,000	66,460,129	66,460,129
11 諸 収 入	5,334,000	5,558,987	5,471,187
歳 入 合 計	2,148,717,000	2,232,204,606	2,153,822,552

不納欠損額	収入未済額	予算現額と収入済額との比較	予算現額に対する収入割合	収入総額に対する割合
円	円	円	%	%
4,954,500	73,601,954	4,962,509	101.23	18.89
0	0	2,095	100.00	19.16
0	0	1,366	100.00	5.24
0	0	650	100.00	26.58
0	0	639	100.00	6.77
0	0	945	100.00	8.83
0	0	81	100.27	0.00
0	0	△49	100.00	11.18
0	0	129	100.00	3.09
0	87,800	137,187	102.57	0.25
4,954,500	73,689,754	5,105,552	100.24	100.00

歳 出

款	予 算 現 額	支 出 済 額
	円	円
1 総 務 費	6,067,000	5,696,442
2 保 険 給 付 費	1,484,377,000	1,455,658,401
3 後 期 高 齢 者 支 援 金 等	294,979,000	294,977,768
4 前 期 高 齢 者 納 付 金 等	323,000	321,539
5 老 人 保 健 拠 出 金	18,000	8,979
6 介 護 納 付 金	111,005,000	111,004,494
7 共 同 事 業 拠 出 金	186,725,000	186,662,168
8 保 健 事 業 費	15,049,000	14,904,704
9 基 金 積 立 金	8,047,000	8,046,081
10 公 債 費	234,000	0
11 諸 支 出 金	40,893,000	40,389,462
12 予 備 費	1,000,000	0
歳 出 合 計	2,148,717,000	2,117,670,038



翌年度繰越額	不 用 額	予算現額に対する 支 出 割 合	支 出 総 額 に 対 する 割 合
円	円	%	%
0	370,558	93.89	0.27
0	28,718,599	98.07	68.74
0	1,232	100.00	13.93
0	1,461	99.55	0.02
0	9,021	49.88	0.00
0	506	100.00	5.24
0	62,832	99.97	8.81
0	144,296	99.04	0.70
0	919	99.99	0.38
0	234,000	0.00	0.00
0	503,538	98.77	1.91
0	1,000,000	0.00	0.00
0	31,046,962	98.56	100.00

平成 25 年度 日の出町国民健康保険特別会計歳入歳出決算事項別明細書

歳 入

款	項	科 目	予 算			現 額		
			当初予算額	補正予算額	繰越費及び繰越事業費繰越財源充当額	計	節 区 分	金 額
			円	円	円	円	円	
1.	国民健康保険税		391,862,000	10,124,000	0	401,986,000		
	1.	国民健康保険税	391,862,000	10,124,000	0	401,986,000		
		1. 一般被保険者国民健康保険税	375,528,000	△4,870,000	0	370,658,000		
							1. 医療給付費分現年課税分	250,703,000
							2. 後期高齢者支援金分現年課税分	78,108,000
							3. 介護納付金分現年課税分	24,055,000
							4. 医療給付費分滞納繰越分	12,992,000
							5. 後期高齢者支援金分滞納繰越分	3,198,000
							6. 介護納付金分滞納繰越分	1,602,000
		2. 退職被保険者等国民健康保険税	16,334,000	14,994,000	0	31,328,000		
							1. 医療給付費分現年課税分	18,942,000
							2. 後期高齢者支援金分現年課税分	5,916,000
							3. 介護納付金分現年課税分	5,829,000
							4. 医療給付費分滞納繰越分	425,000
							5. 後期高齢者支援金分滞納繰越分	111,000
							6. 介護納付金分滞納繰越分	105,000
2.	国庫支出金		403,067,000	9,587,000	0	412,654,000		
	1.	国庫負担金	376,067,000	△10,986,000	0	365,081,000		
		1. 療養給付費等負担金	365,062,000	△11,813,000	0	353,249,000		
							1. 現年度分	353,249,000
							2. 過年度分	0
		2. 高額医療費共同事業負担金	8,830,000	△443,000	0	8,387,000		
							1. 高額医療費共同事業負担金	8,387,000
		3. 特定健康診査等負担金	2,175,000	1,270,000	0	3,445,000		
							1. 特定健康診査等負担金	3,445,000
	2.	国庫補助金	27,000,000	20,573,000	0	47,573,000		

(款) 1 国民健康保険税 2 国庫支出金

調定額	収入済額	不納欠損額	収入未済額	備考
円	円	円	円	円
485,242,763	406,948,509	4,954,500	73,601,954	
485,242,763	406,948,509	4,954,500	73,601,954	
451,606,560	375,278,133	4,954,500	71,636,127	
268,626,957	252,253,236	0	16,596,807	医療給付費分 208,794,312 医療給付費特別徴収分 43,458,924 還付未済額32件 208,381 還付未済額4件 14,705
83,686,491	78,478,721	0	5,236,607	後期高齢者支援金分 64,912,270 後期高齢者支援金特別徴収分 13,566,451 還付未済額14件 23,542 還付未済額4件 5,295
26,360,667	24,014,519	0	2,356,425	介護納付金分 24,008,506 介護納付金特別徴収分 6,013 還付未済額7件 10,277
54,134,689	14,799,766	4,954,500	34,380,423	医療給付費分滞納繰越分 14,799,766
11,978,403	3,862,698	0	8,115,705	後期高齢者支援金分滞納繰越分 3,862,698
6,819,353	1,869,193	0	4,950,160	介護納付金分滞納繰越分 1,869,193
33,636,203	31,670,376	0	1,965,827	
19,525,443	19,061,655	0	463,788	医療給付費分 19,043,760 医療給付費特別徴収分 17,895
6,099,309	5,962,710	0	136,599	後期高齢者支援金分 5,956,930 後期高齢者支援金特別徴収分 5,780
6,009,333	5,883,569	0	125,764	介護納付金分 5,880,432 介護納付金特別徴収分 3,137
1,476,805	531,372	0	945,433	医療給付費分滞納繰越分 531,372
223,874	121,590	0	102,284	後期高齢者支援金分滞納繰越分 121,590
301,439	109,480	0	191,959	介護納付金分滞納繰越分 109,480
412,656,095	412,656,095	0	0	
365,083,095	365,083,095	0	0	
353,250,522	353,250,522	0	0	
353,250,522	353,250,522	0	0	療養給付費等負担金一般分 227,985,808 介護納付金負担金分 35,564,182 後期高齢者医療費支援金分 89,700,532
0	0	0	0	
8,387,573	8,387,573	0	0	
8,387,573	8,387,573	0	0	高額医療費共同事業負担金 8,387,573
3,445,000	3,445,000	0	0	
3,445,000	3,445,000	0	0	特定健康診査等負担金 3,445,000
47,573,000	47,573,000	0	0	

歳入

款	項	目	予 算		継続費及び繰越事業費繰越財源充当額	現 額	節	
			当初予算額	補正予算額			区 分	金 額
			円	円	円	円		円
		1. 調整交付金	27,000,000	20,409,000	0	47,409,000	1. 調整交付金	47,409,000
		3. 高齢者医療制度円滑運営事業費補助金	0	164,000	0	164,000	1. 高齢者医療制度円滑運営事業費補助金	164,000
		3. 療養給付費等交付金	95,547,000	17,250,000	0	112,797,000		
		1. 療養給付費等交付金	95,547,000	17,250,000	0	112,797,000		
		1. 療養給付費等交付金	95,547,000	17,250,000	0	112,797,000	1. 現年度分	104,101,000
							2. 過年度分	8,696,000
		4. 前期高齢者交付金	573,127,000	△568,000	0	572,559,000		
		1. 前期高齢者交付金	573,127,000	△568,000	0	572,559,000		
		1. 前期高齢者交付金	573,127,000	△568,000	0	572,559,000	1. 前期高齢者交付金	572,559,000
		5. 都支出金	127,137,000	18,773,000	0	145,910,000		
		1. 都負担金	11,005,000	827,000	0	11,832,000		
		1. 高額医療費共同事業負担金	8,830,000	△443,000	0	8,387,000	1. 高額医療費共同事業負担金	8,387,000
		2. 特定健康診査等負担金	2,175,000	1,270,000	0	3,445,000	1. 特定健康診査等負担金	3,445,000
		2. 都補助金	116,132,000	17,946,000	0	134,078,000		
		1. 都補助金	18,500,000	6,519,000	0	25,019,000	1. 都補助金	25,019,000
		2. 財政調整交付金	97,632,000	11,427,000	0	109,059,000	1. 財政調整交付金	109,059,000
		7. 共同事業交付金	187,787,000	2,308,000	0	190,095,000		
		1. 共同事業交付金	187,787,000	2,308,000	0	190,095,000		
		1. 高額医療費共同事業交付金	33,313,000	△2,723,000	0	30,590,000	1. 共同事業交付金	30,590,000
		2. 保険財政共同安定化事業交付金	154,474,000	5,031,000	0	159,505,000		

(款) 2 国庫支出金 3 療養給付費等交付金 4 前期高齢者交付金 5 都支出金 7 共同事業交付金

調 定 額	収 入 済 額	不 納 欠 損 額	収 入 未 済 額	備 考
円	円	円	円	円
47,409,000	47,409,000	0	0	
47,409,000	47,409,000	0	0	普通調整交付金 36,679,000 特別調整交付金 10,730,000
164,000	164,000	0	0	
164,000	164,000	0	0	高齢者医療制度円滑運営事業費補助金 164,000
112,798,366	112,798,366	0	0	
112,798,366	112,798,366	0	0	
112,798,366	112,798,366	0	0	
104,102,000	104,102,000	0	0	療養給付費等交付金 88,463,368 療養給付費等交付金後期分 15,638,632 療養給付費等交付金過年度分 8,696,366
8,696,366	8,696,366	0	0	
572,559,650	572,559,650	0	0	
572,559,650	572,559,650	0	0	
572,559,650	572,559,650	0	0	
572,559,650	572,559,650	0	0	前期高齢者交付金 572,559,650
145,910,639	145,910,639	0	0	
11,832,573	11,832,573	0	0	
8,387,573	8,387,573	0	0	
8,387,573	8,387,573	0	0	高額医療費共同事業負担金 8,387,573
3,445,000	3,445,000	0	0	
3,445,000	3,445,000	0	0	特定健康診査等負担金 3,445,000
134,078,066	134,078,066	0	0	
25,019,066	25,019,066	0	0	
25,019,066	25,019,066	0	0	都費補助金 25,019,066
109,059,000	109,059,000	0	0	
109,059,000	109,059,000	0	0	普通調整交付金 94,182,000 特別調整交付金 14,877,000
190,095,945	190,095,945	0	0	
190,095,945	190,095,945	0	0	
30,590,744	30,590,744	0	0	
30,590,744	30,590,744	0	0	高額医療費共同事業交付金 30,590,744
159,505,201	159,505,201	0	0	

歳入

款	項	目	予 算			現 額		
			当初予算額	補正予算額	繰越費及び繰越事業費繰越財源充当額	計	節 区 分	金 額
			円	円	円	円		円
							1. 保険財政共同安定化事業交付金	159,505,000
8.	財産収入		8,000	22,000	0	30,000		
	1.	財産運用収入	8,000	22,000	0	30,000		
		1. 利子及び配当金	8,000	22,000	0	30,000	1. 利子及び配当金	30,000
9.	繰入金		338,311,000	△97,419,000	0	240,892,000		
	1.	他会計繰入金	335,311,000	△94,419,000	0	240,892,000		
		1. 一般会計繰入金	335,311,000	△94,419,000	0	240,892,000	1. 保険基盤安定繰入金	31,697,000
							2. 事務費等繰入金	6,067,000
							3. 出産育児一時金等繰入金	8,920,000
							4. 財政安定化支援事業繰入金	7,649,000
							5. その他一般会計繰入金	186,559,000
	2.	基金繰入金	3,000,000	△3,000,000	0	0		
		1. 国民健康保険財政調整基金繰入金	3,000,000	△3,000,000	0	0	1. 国民健康保険財政調整基金繰入金	0
10.	繰越金		1,000,000	65,460,000	0	66,460,000		
	1.	繰越金	1,000,000	65,460,000	0	66,460,000		
		1. 繰越金	1,000,000	65,460,000	0	66,460,000	1. 繰越金	66,460,000
11.	借収入		154,000	5,180,000	0	5,334,000		
	1.	延滞金及び過料	3,000	2,561,000	0	2,564,000		
		1. 延滞金	2,000	2,561,000	0	2,563,000	1. 一般被保険者延滞金	2,562,000
							2. 退職被保険者等延滞金	1,000
		2. 過料	1,000	0	0	1,000	1. 過料	1,000
	2.	預金利子	1,000	7,000	0	8,000		

(款) 7 共同事業交付金 8 財産収入 9 繰入金 10 繰越金 11 借収入

調定額	収入済額	不納欠損額	収入未済額	備考
円	円	円	円	円
159,505,201	159,505,201	0	0	保険財政共同安定化事業交付金 159,505,201
30,081	30,081	0	0	
30,081	30,081	0	0	
30,081	30,081	0	0	
30,081	30,081	0	0	財政調整基金利子 30,081
240,891,951	240,891,951	0	0	
240,891,951	240,891,951	0	0	
240,891,951	240,891,951	0	0	
31,696,951	31,696,951	0	0	保険基盤安定繰入金（保険税軽減分） 24,808,620
				保険基盤安定繰入金（保険者支援分） 6,888,331
6,067,000	6,067,000	0	0	事務費等繰入金 6,067,000
8,920,000	8,920,000	0	0	出産育児一時金等繰入金 8,920,000
7,649,000	7,649,000	0	0	財政安定化支援事業繰入金 7,649,000
186,559,000	186,559,000	0	0	その他一般会計繰入金 186,559,000
0	0	0	0	
0	0	0	0	
0	0	0	0	
66,460,129	66,460,129	0	0	
66,460,129	66,460,129	0	0	
66,460,129	66,460,129	0	0	
66,460,129	66,460,129	0	0	前年度繰越金 66,460,129
5,558,987	5,471,187	0	87,800	
2,662,597	2,662,597	0	0	
2,662,597	2,662,597	0	0	
2,662,597	2,662,597	0	0	一般被保険者保険税延滞金 2,662,597
0	0	0	0	
0	0	0	0	
0	0	0	0	
8,461	8,461	0	0	

歳入

款項	科目	予算			計	現額	
		当初予算額	補正予算額	繰越費及び繰越事業費繰越財源充当額		区分	金額
	1. 預金利子	円 1,000	円 7,000	円 0	円 8,000		円 8,000
	3. 雑入	150,000	2,612,000	0	2,762,000		
	1. 滞納処分費	1,000	0	0	1,000		
	2. 一般被保険者 第三者納付金	1,000	2,134,000	0	2,135,000		
	3. 退職被保険者 等第三者納付金	1,000	0	0	1,000		
	4. 一般被保険者 返納金	1,000	402,000	0	403,000		
	5. 退職被保険者 等返納金	1,000	0	0	1,000		
	6. 雑入	145,000	76,000	0	221,000		
	歳入合計	2,118,000,000	30,717,000	0	2,148,717,000		

(款) 11 諸収入



調定額	収入済額	不納欠損額	収入未済額	備考
円	円	円	円	円
8,461	8,461	0	0	
8,461	8,461	0	0	国保会計預金利子 8,461
2,887,929	2,800,129	0	87,800	
0	0	0	0	
0	0	0	0	
2,135,394	2,135,394	0	0	
2,135,394	2,135,394	0	0	一般被保険者第三者行為納付金 2,135,394
0	0	0	0	
0	0	0	0	
530,958	443,158	0	87,800	
530,958	443,158	0	87,800	一般被保険者返納金 443,158
882	882	0	0	
882	882	0	0	退職被保険者等返納金 882
220,695	220,695	0	0	
220,695	220,695	0	0	療養費指定公費分 220,695
2,232,204,606	2,153,822,552	4,954,500	73,689,754	

歳 出

科 目		予 算				現 額		節	
款	項	目	当初予算額	補正予算額	継続費及び繰越事業費繰越額	予備費支出及び流用増減	計	節	
								区 分	金 額
			円	円	円	円	円		円
1.	総務費		8,096,000	△2,029,000	0	0	6,067,000		
	1.	総務管理費	6,378,000	△1,007,000	0	0	5,371,000		
		1. 一般管理費	5,978,000	△1,007,000	0	0	4,971,000		
								9.	旅費
									50,000
								11.	需用費
									954,000
								12.	役務費
									1,488,000
								13.	委託料
									2,479,000
		2. 連合会負担金	400,000	0	0	0	400,000		
								19.	負担金補助及び交付金
									400,000
	2.	徴税费	1,638,000	△962,000	0	0	676,000		
		1. 賦課徴収費	1,638,000	△962,000	0	0	676,000		
								11.	需用費
									5,000
								12.	役務費
									671,000
		3. 運営協議会費	80,000	△60,000	0	0	20,000		
		1. 運営協議会費	80,000	△60,000	0	0	20,000		
								9.	旅費
									5,000
								13.	委託料
									15,000
2.	保険給付費		1,484,480,000	△103,000	0	0	1,484,377,000		
	1.	療養給費	1,300,154,000	524,000	0	0	1,300,678,000		
		1. 一般被保険者療養給付費	1,207,529,000	0	0	0	1,207,529,000		
								19.	負担金補助及び交付金
									1,207,529,000
		2. 退職被保険者等療養給付費	75,850,000	0	0	0	75,850,000		
								19.	負担金補助及び交付金
									75,850,000
		3. 一般被保険者療養費	10,223,000	0	0	0	10,223,000		
								19.	負担金補助及び交付金
									10,223,000
		4. 退職被保険者等療養費	925,000	698,000	0	0	1,623,000		
								19.	負担金補助及び交付金
									1,623,000

(款) 1 総務費 2 保険給付費

支出済額	翌年度繰越額		不用額	備考
	継続費	繰越明許費		
円	円	円	円	円
5,696,442	0	0	370,558	
5,150,777	0	0	220,223	
4,781,989	0	0	189,011	
28,360	0	0	21,640	一般管理経費 4,781,989
865,195	0	0	88,805	9. 普通旅費 28,360
1,466,420	0	0	21,580	11. 消耗品費 47,907
2,422,014	0	0	56,986	印刷製本費 817,288
368,788	0	0	31,212	12. 郵送料等 1,466,420
368,788	0	0	31,212	13. 電算委託料 52,500
530,665	0	0	145,335	第三者行為損害賠償金徴収委託料 21,000
530,665	0	0	145,335	月報システム保守料 315,000
0	0	0	5,000	レセプト確認事務委託料 1,590,689
530,665	0	0	140,335	療養費支払代行手数料 22,615
15,000	0	0	5,000	システム改修委託料 420,210
15,000	0	0	5,000	
0	0	0	5,000	国保団体連合会経費 368,788
15,000	0	0	5,000	19. 東京都国民健康保険団体連合会負担金 368,788
1,455,658,401	0	0	28,718,599	
1,285,636,653	0	0	15,041,347	
1,195,556,324	0	0	11,972,676	
1,195,556,324	0	0	11,972,676	賦課徴収経費 530,665
73,946,166	0	0	1,903,834	12. 郵送料等 310,840
73,946,166	0	0	1,903,834	金融機関等取扱手数料 219,825
9,572,267	0	0	650,733	
9,572,267	0	0	650,733	運営協議会経費 15,000
1,228,720	0	0	394,280	13. 議事録テープ速記代 15,000
1,228,720	0	0	394,280	
	0	0		一般被保険者療養給付経費 1,195,556,324
	0	0		19. 一般被保険者分療養給付費 1,195,556,324
	0	0		
	0	0		退職被保険者等療養給付経費 73,946,166
	0	0		19. 退職被保険者等分療養給付費 73,946,166
	0	0		
	0	0		一般被保険者療養費支給経費 9,572,267
	0	0		19. 一般被保険者分療養費 9,572,267
	0	0		
	0	0		退職被保険者等療養費支給経費 1,228,720
	0	0		19. 退職被保険者等分療養費 1,228,720

歳 出

款 項	科 目	予 算					現 額		
		当初予算額	補正予算額	継続費及び繰越事業費繰越額	予備費支出及び流用増減	計	節		
							区 分	金 額	
		円	円	円	円	円	円		
	5. 審査支払手数料	5,627,000	△174,000	0	0	5,453,000			
							13. 委託料	5,453,000	
	2. 高額療養費	165,733,000	1,413,000	0	0	167,146,000			
	1. 一般被保険者高額療養費	155,337,000	0	0	0	155,337,000			
							19. 負担金補助及び交付金	155,337,000	
	2. 退職被保険者等高額療養費	9,896,000	1,363,000	0	0	11,259,000			
							19. 負担金補助及び交付金	11,259,000	
	3. 一般被保険者高額介護合算療養費	450,000	△150,000	0	0	300,000			
							19. 負担金補助及び交付金	300,000	
	4. 退職被保険者等高額介護合算療養費	50,000	200,000	0	0	250,000			
							19. 負担金補助及び交付金	250,000	
	3. 移送費	48,000	0	0	0	48,000			
	1. 一般被保険者移送費	40,000	0	0	0	40,000			
							19. 負担金補助及び交付金	40,000	
	2. 退職被保険者等移送費	8,000	0	0	0	8,000			
							19. 負担金補助及び交付金	8,000	
	4. 出産育児諸費	15,128,000	△1,740,000	0	0	13,388,000			
	1. 出産育児一時金	15,128,000	△1,740,000	0	0	13,388,000			
							19. 負担金補助及び交付金	13,388,000	
	5. 葬祭諸費	2,050,000	△450,000	0	0	1,600,000			
	1. 葬祭費	2,050,000	△450,000	0	0	1,600,000			
							19. 負担金補助及び交付金	1,600,000	
	6. 結核・精神医療給付金	1,367,000	150,000	0	0	1,517,000			
	1. 結核・精神医療給付金	1,367,000	150,000	0	0	1,517,000			

(款) 2 保険給付費

支出済額	翌年度繰越額		不用額	備考
	継続費	通次繰越 繰越明許費 事故繰越し		
円	円	円	円	円
5,333,176	0	119,824		
5,333,176	0	119,824		審査支払経費 5,333,176 13. 診療報酬等審査支払手数料 3,299,681 共同電算処理手数料 1,517,518 画像レセプト作成管理委託料 515,977
153,518,756	0	13,627,244		
143,823,919	0	11,513,081		
143,823,919	0	11,513,081		一般被保険者高額療養費支給経費 143,823,919 19. 一般被保険者分高額療養費 143,823,919
9,671,349	0	1,587,651		
9,671,349	0	1,587,651		退職被保険者等高額療養費支給経費 9,671,349 19. 退職被保険者等分高額療養費 9,671,349
23,488	0	276,512		
23,488	0	276,512		一般被保険者高額介護合算療養費支給経費 23,488 19. 一般被保険者高額介護合算療養費 23,488
0	0	250,000		
0	0	250,000		
0	0	48,000		
0	0	40,000		
0	0	40,000		
0	0	8,000		
0	0	8,000		
13,386,300	0	1,700		
13,386,300	0	1,700		
13,386,300	0	1,700		出産育児一時金支給経費 13,386,300 19. 出産育児一時金 13,380,000 出産育児支払手数料 6,300
1,600,000	0	0		
1,600,000	0	0		
1,600,000	0	0		葬祭費支給経費 1,600,000 19. 葬祭費 1,600,000
1,516,692	0	308		
1,516,692	0	308		

歳 出

款	項	目	算 現 額				節		
			当初予算額	補正予算額	継続費及び繰越事業費繰越額	予備費支出及び流用増減	計	区 分	金 額
			円	円	円	円	円		円
								19. 負担金補助及び交付金	1,517,000
3.		後期高齢者支援金等	296,049,000	△1,070,000	0	0	294,979,000		
	1.	後期高齢者支援金等	296,049,000	△1,070,000	0	0	294,979,000		
		1. 後期高齢者支援金	296,029,000	△1,073,000	0	0	294,956,000	19. 負担金補助及び交付金	294,956,000
		2. 後期高齢者関係事務費拠出金	20,000	3,000	0	0	23,000	19. 負担金補助及び交付金	23,000
4.		前期高齢者納付金等	213,000	110,000	0	0	323,000		
	1.	前期高齢者納付金等	213,000	110,000	0	0	323,000		
		1. 前期高齢者納付金	193,000	107,000	0	0	300,000	19. 負担金補助及び交付金	300,000
		2. 前期高齢者関係事務費拠出金	20,000	3,000	0	0	23,000	19. 負担金補助及び交付金	23,000
5.		老人保健拠出金	18,000	0	0	0	18,000		
	1.	老人保健拠出金	18,000	0	0	0	18,000		
		1. 老人保健医療費拠出金	6,000	0	0	0	6,000	19. 負担金補助及び交付金	6,000
		2. 老人保健事務費拠出金	12,000	0	0	0	12,000	19. 負担金補助及び交付金	12,000
6.		介護納付金	111,476,000	△471,000	0	0	111,005,000		
	1.	介護納付金	111,476,000	△471,000	0	0	111,005,000		
		1. 介護納付金	111,476,000	△471,000	0	0	111,005,000	19. 負担金補助及び交付金	111,005,000
7.		共同事業拠出金	192,078,000	△5,353,000	0	0	186,725,000		
	1.	共同事業拠出金	192,078,000	△5,353,000	0	0	186,725,000		
		1. 高額医療費共同事業拠出金	35,337,000	△1,772,000	0	0	33,565,000	19. 負担金補助及び交付金	33,565,000

(款) 2 保険給付費 3 後期高齢者支援金等 4 前期高齢者納付金等 5 老人保健拠出金 6 介護納付金 7 共同事業拠出金

支出済額	翌年度繰越額		不用額	備考
	継続費	通次繰越 繰越明許費 事故繰越し		
円	円	円	円	円
1,516,692	0	308		結核・精神医療給付金支給経費 19. 被保険者結核・精神医療給付金 1,516,692
294,977,768	0	1,232		
294,977,768	0	1,232		
294,955,361	0	639		
294,955,361	0	639		後期高齢者支援金経費 19. 後期高齢者支援金 294,955,361
22,407	0	593		
22,407	0	593		後期高齢者関係事務費拠出経費 19. 後期高齢者関係事務費拠出金 22,407
321,539	0	1,461		
321,539	0	1,461		
299,132	0	868		
299,132	0	868		前期高齢者納付金経費 19. 前期高齢者納付金 299,132
22,407	0	593		
22,407	0	593		前期高齢者関係事務費拠出経費 19. 前期高齢者関係事務費拠出金 22,407
8,979	0	9,021		
8,979	0	9,021		
0	0	6,000		
0	0	6,000		
8,979	0	3,021		
8,979	0	3,021		老人保健事務費拠出経費 19. 老人保健事務費拠出金 8,979
111,004,494	0	506		
111,004,494	0	506		
111,004,494	0	506		
111,004,494	0	506		介護納付金経費 19. 介護給付費納付金 111,004,494
186,662,168	0	62,832		
186,662,168	0	62,832		
33,550,292	0	14,708		
33,550,292	0	14,708		高額医療費共同事業拠出経費 19. 高額医療費共同事業拠出金 33,550,292

歳 出

款 項	科 目	予 算				現 額		節	
		当初予算額	補正予算額	継続費及び繰越事業費繰越額	子備費支出及び流用増減	計	区 分	金 額	
		円	円	円	円	円		円	
	2. 保険財政共同安定化事業拠出金	156,737,000	△3,581,000	0	0	153,156,000	19. 負担金補助及び交付金	153,156,000	
	3. その他共同事業拠出金	4,000	0	0	0	4,000	19. 負担金補助及び交付金	4,000	
8.	保健事業費	18,705,000	△3,656,000	0	0	15,049,000			
	1. 保健事業費	474,000	△173,000	0	0	301,000			
	1. 保健衛生普及費	474,000	△173,000	0	0	301,000	11. 需用費	0	
							12. 役務費	225,000	
							13. 委託料	76,000	
	2. 特定健康診査等事業費	18,231,000	△3,483,000	0	0	14,748,000			
	1. 特定健康診査等事業費	18,231,000	△3,483,000	0	0	14,748,000	8. 報償費	114,000	
							11. 需用費	240,000	
							12. 役務費	381,000	
							13. 委託料	13,191,000	
							19. 負担金補助及び交付金	822,000	
9.	基金積立金	3,517,000	4,530,000	0	0	8,047,000			
	1. 基金積立金	3,517,000	4,530,000	0	0	8,047,000			
	1. 基金積立金	3,517,000	4,530,000	0	0	8,047,000	25. 積立金	8,047,000	
10.	公債費	234,000	0	0	0	234,000			
	1. 公債費	234,000	0	0	0	234,000			
	1. 利子	234,000	0	0	0	234,000	23. 償還金利子及び割引料	234,000	
11.	諸支出金	2,134,000	38,759,000	0	0	40,893,000			
	1. 償還金及び還付加算金	2,133,000	38,759,000	0	0	40,892,000			

(取) 7 共同事業拠出金 8 保健事業費 9 基金積立金 10 公債費 11 諸支出金



支出済額	翌年度繰越額		不用額	備考
	継続費	過次繰越 繰越明許費 事故繰越し		
円 153,111,332	円 0	円 44,668	円	
153,111,332	0	44,668		保険財政共同安定化事業拠出経費 153,111,332 19. 保険財政共同安定化事業拠出金 153,111,332
544	0	3,456		
544	0	3,456		その他共同事業拠出経費 544 19. 年金受給権者リスト打ち出し負担金 544
14,904,704	0	144,296		
214,256	0	86,744		
214,256	0	86,744		
0	0	0		保健衛生普及経費 214,256 12. 郵送料等 165,040 13. 電算処理委託料 49,216
165,040	0	59,960		
49,216	0	26,784		
14,690,448	0	57,552		
14,690,448	0	57,552		
113,400	0	600		特定健康診査等事業経費 13,994,928 11. 印刷製本費 206,987 12. 郵送料等 380,360 13. 特定健康診査等手数料 55,329 特定健康診査委託料(個別) 10,676,840 特定健康診査委託料(集団) 1,836,168 特定健康診査会場整理委託料 17,850 19. 特定健康診査・特定保健指導負担金 821,394
206,987	0	33,013		
380,360	0	640		
13,168,307	0	22,693		
821,394	0	606		特定保健指導事業経費 695,520 8. 講師謝礼 113,400 13. 特定保健指導委託料 582,120
8,046,081	0	919		
8,046,081	0	919		
8,046,081	0	919		
8,046,081	0	919		財政調整基金積立経費 8,046,081 25. 平成25年度積立金 8,016,000 財政調整基金利子 30,081
0	0	234,000		
0	0	234,000		
0	0	234,000		
0	0	234,000		
40,389,462	0	503,538		
40,389,462	0	502,538		

歳 出

款	項	目	予 算				現 額		節	
			当初予算額	補正予算額	継続費及び繰越事業費繰越額	予備費支出及び流用増減	計	区分	金額	
										円
		1. 一般被保険者保険税還付金	1,995,000	0	0	△30,000	1,965,000	23. 償還金利子及び割引料	1,965,000	
		2. 退職被保険者等保険税還付金	100,000	100,000	0	30,000	230,000	23. 償還金利子及び割引料	230,000	
		3. 償還金	3,000	38,659,000	0	0	38,662,000	23. 償還金利子及び割引料	38,662,000	
		4. 一般被保険者保険税還付加算金	30,000	0	0	0	30,000	23. 償還金利子及び割引料	30,000	
		5. 退職被保険者等保険税還付加算金	5,000	0	0	0	5,000	23. 償還金利子及び割引料	5,000	
		2. 延滞金	1,000	0	0	0	1,000			
		1. 延滞金	1,000	0	0	0	1,000	23. 償還金利子及び割引料	1,000	
		12. 予備費	1,000,000	0	0	0	1,000,000			
		1. 予備費	1,000,000	0	0	0	1,000,000			
		1. 予備費	1,000,000	0	0	0	1,000,000	29. 予備費	1,000,000	
		歳 出 合 計	2,118,000,000	30,717,000	0	0	2,148,717,000			

(款) 11 諸支出金 12 予備費

支出済額	翌年度繰越額		不用額	備考
	継続費過次繰越 繰越明許費 事故繰越し			
円 1,598,683	円 0	円 366,317		円
1,598,683	0	366,317	11款1項2目1事1細23節へ流用 一般被保険者保険税還付経費 23. 一般被保険者保険税還付金	△30,000 1,598,683 1,598,683
129,917	0	100,083		
129,917	0	100,083	11款1項1目1事1細23節から流用 退職被保険者等保険税還付経費 23. 退職被保険者等保険税還付金	30,000 129,917 129,917
38,660,862	0	1,138		
38,660,862	0	1,138	国都支出金及び支払基金返還経費 23. 国庫支出金前年度超過交付分返還金 都支出金前年度超過交付分返還金	38,660,862 38,617,862 43,000
0	0	30,000		
0	0	30,000		
0	0	5,000		
0	0	5,000		
0	0	1,000		
0	0	1,000		
0	0	1,000		
0	0	1,000,000		
0	0	1,000,000		
0	0	1,000,000		
0	0	1,000,000		
2,117,670,038	0	31,046,962		

実質収支に関する調書

区 分		金 額	
1	歳 入 総 額	千円 2,153,823	
2	歳 出 総 額	2,117,670	
3	歳 入 歳 出 差 引 額	36,153	
4	翌年度へ繰り 越すべき財源	(1) 継続費通次繰越額	0
		(2) 繰越明許費繰越額	0
		(3) 事故繰越し繰越額	0
		計	0
5	実 質 収 支 額	36,153	
6	実質収支額のうち地方自治法第233条の 2の規定による基金繰入額	0	





平成25年度

日の出町下水道事業特別会計  
歳入歳出決算書

平成 25 年度 日の出町下水道事業特別会計歳入歳出決算書

歳 入

款	項	予 算 現 額	調 定 額
1 使用料及び手数料		円	円
		426,061,000	428,556,939
	1 使用料	426,001,000	428,496,939
	2 手数料	60,000	60,000
2 繰入金		357,563,000	357,563,000
	1 繰入金	357,563,000	357,563,000
3 繰越金		49,232,000	49,231,448
	1 繰越金	49,232,000	49,231,448
4 諸収入		2,329,000	2,329,713
	1 預金利子	15,000	15,221
	2 雑入	2,314,000	2,314,492
5 町債		91,600,000	91,600,000
	1 町債	91,600,000	91,600,000
歳 入 合 計		926,785,000	929,281,100



収入済額	不納欠損額	収入未済額	予算現額と 収入済額との比較
円 427,245,224	円 6,114	円 1,305,601	円 1,184,224
427,185,224	6,114	1,305,601	1,184,224
60,000	0	0	0
357,563,000	0	0	0
357,563,000	0	0	0
49,231,448	0	0	△552
49,231,448	0	0	△552
2,329,713	0	0	713
15,221	0	0	221
2,314,492	0	0	492
91,600,000	0	0	0
91,600,000	0	0	0
927,969,385	6,114	1,305,601	1,184,385

歳 出

款	項	予 算 現 額
1 総務費		円 212,152,000
	1 総務管理費	212,152,000
2 事業費		68,082,000
	1 下水道事業費	68,082,000
3 公債費		645,551,000
	1 公債費	645,551,000
4 予備費		1,000,000
	1 予備費	1,000,000
歳 出 合 計		926,785,000

支出済額	翌年度繰越額	不用額	予算現額と 支出済額との比較
円 207,623,269	円 0	円 4,528,731	円 4,528,731
207,623,269	0	4,528,731	4,528,731
65,863,496	0	2,218,504	2,218,504
65,863,496	0	2,218,504	2,218,504
645,247,305	0	303,695	303,695
645,247,305	0	303,695	303,695
0	0	1,000,000	1,000,000
0	0	1,000,000	1,000,000
918,734,070	0	8,050,930	8,050,930

歳入歳出差引残額 9,235,315円  
うち基金繰入額 0円

平成26年 9月 日提出

日の出町長 橋本聖二



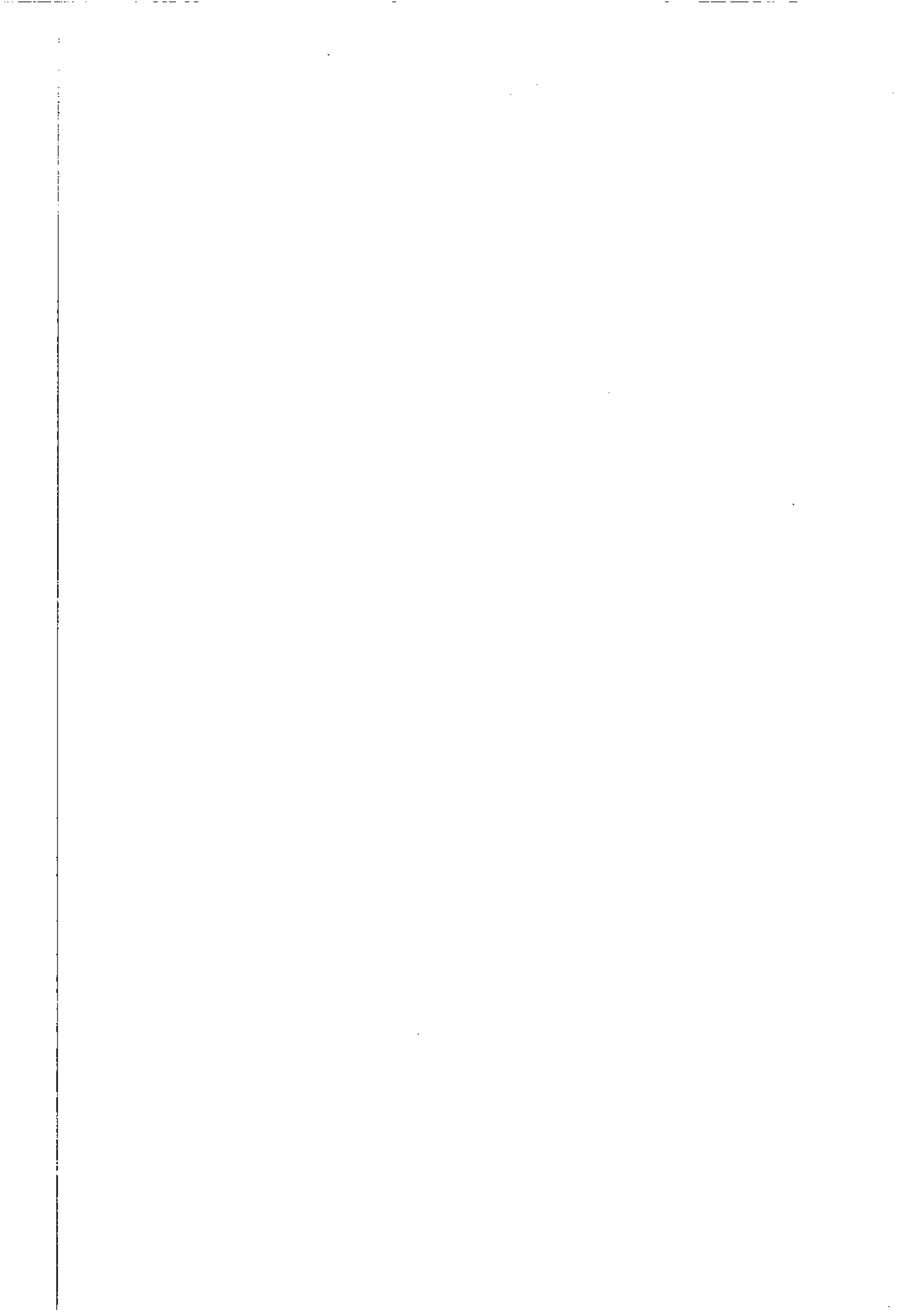



( 付 属 書 類 )

歳 入 歳 出 決 算 総 括 表

歳 入 歳 出 決 算 事 項 別 明 細 書

実 質 収 支 に 関 する 調 書

平成 25 年度 日の出町下水道事業特別会計歳入歳出決算総括表

歳 入

款	予 算 現 額	調 定 額	収 入 済 額
	円	円	円
1 使 用 料 及 び 手 数 料	426,061,000	428,556,939	427,245,224
2 繰 入 金	357,563,000	357,563,000	357,563,000
3 繰 越 金	49,232,000	49,231,448	49,231,448
4 諸 収 入	2,329,000	2,329,713	2,329,713
5 町 債	91,600,000	91,600,000	91,600,000
歳 入 合 計	926,785,000	929,281,100	927,969,385



不納欠損額	収入未済額	予算現額と収入済額との比較	予算現額に対する収入割合	収入総額に対する割合
円	円	円	%	%
6,114	1,305,601	1,184,224	100.28	46.04
0	0	0	100.00	38.53
0	0	△552	100.00	5.31
0	0	713	100.03	0.25
0	0	0	100.00	9.87
6,114	1,305,601	1,184,385	100.13	100.00

歳 出

款		予 算 現 額	支 出 済 額
		円	円
1 総	務 費	212,152,000	207,623,269
2 事	業 費	68,082,000	65,863,496
3 公	債 費	645,551,000	645,247,305
4 予	備 費	1,000,000	0
歳 出 合 計		926,785,000	918,734,070

翌年度繰越額	不 用 額	予算現額に対する 支 出 割 合	支出総額に 対する割合
円 0	円 4,528,731	% 97.87	% 22.60
0	2,218,504	96.74	7.17
0	303,695	99.95	70.23
0	1,000,000	0.00	0.00
0	8,050,930	99.13	100.00

平成 25 年度 日の出町下水道事業特別会計歳入歳出決算事項別明細書

歳 入

款	項	目	予 算		繰越費及び繰越事業費繰越財源充当額	計	現 額	
			当初予算額	補正予算額			区 分	金 額
1.	使用料及び手数料		450,177,000	△24,116,000	0	426,061,000		
	1.	使用料	450,129,000	△24,128,000	0	426,001,000		
		1. 下水道使用料	450,129,000	△24,128,000	0	426,001,000	1. 現年度分	426,000,000
							2. 滞納繰越分	1,000
	2.	手数料	48,000	12,000	0	60,000		
		1. 申請等手数料	48,000	12,000	0	60,000	1. 申請等手数料	60,000
2.	繰入金		370,000,000	△12,437,000	0	357,563,000		
	1.	繰入金	370,000,000	△12,437,000	0	357,563,000		
		1. 一般会計繰入金	370,000,000	△12,437,000	0	357,563,000	1. 一般会計繰入金	357,563,000
3.	繰越金		40,000,000	9,232,000	0	49,232,000		
	1.	繰越金	40,000,000	9,232,000	0	49,232,000		
		1. 繰越金	40,000,000	9,232,000	0	49,232,000	1. 前年度繰越金	49,232,000
4.	諸収入		23,000	2,306,000	0	2,329,000		
	1.	預金利子	21,000	△6,000	0	15,000		
		1. 預金利子	21,000	△6,000	0	15,000	1. 預金利子	15,000
	2.	雑入	2,000	2,312,000	0	2,314,000		
		1. 雑入	2,000	2,312,000	0	2,314,000	1. 雑入	2,314,000
5.	町債		97,800,000	△6,200,000	0	91,600,000		
	1.	町債	97,800,000	△6,200,000	0	91,600,000		
		1. 下水道事業債	57,800,000	△6,200,000	0	51,600,000	1. 公共下水道事業債	24,000,000
							2. 流域下水道事業債	27,600,000
		2. 資本費平準化債	40,000,000	0	0	40,000,000	1. 資本費平準化債	40,000,000

(款) 1 使用料及び手数料 2 繰入金 3 繰越金 4 諸収入 5 町債

調定額	収入済額	不納欠損額	収入未済額	備考
円	円	円	円	円
428,556,939	427,245,224	6,114	1,305,601	
428,496,939	427,185,224	6,114	1,305,601	
428,496,939	427,185,224	6,114	1,305,601	
426,943,659	425,689,391	0	1,254,268	現年度分 425,689,391
1,553,280	1,495,833	6,114	51,333	滞納繰越分 1,495,833
60,000	60,000	0	0	
60,000	60,000	0	0	
60,000	60,000	0	0	指定工事店申請等手数料 60,000
357,563,000	357,563,000	0	0	
357,563,000	357,563,000	0	0	
357,563,000	357,563,000	0	0	
357,563,000	357,563,000	0	0	一般会計繰入金 357,563,000
49,231,448	49,231,448	0	0	
49,231,448	49,231,448	0	0	
49,231,448	49,231,448	0	0	
49,231,448	49,231,448	0	0	前年度繰越金 49,231,448
2,329,713	2,329,713	0	0	
15,221	15,221	0	0	
15,221	15,221	0	0	
15,221	15,221	0	0	預金利子 15,221
2,314,492	2,314,492	0	0	
2,314,492	2,314,492	0	0	
2,314,492	2,314,492	0	0	その他雑収入 2,314,492
91,600,000	91,600,000	0	0	
91,600,000	91,600,000	0	0	
51,600,000	51,600,000	0	0	
24,000,000	24,000,000	0	0	公共下水道事業債 24,000,000
27,600,000	27,600,000	0	0	流域下水道事業債 27,600,000
40,000,000	40,000,000	0	0	
40,000,000	40,000,000	0	0	資本費平準化債 40,000,000



調定額	収入済額	不納欠損額	収入未済額	備考
円	円	円	円	円
929,281,100	927,959,385	6,114	1,305,601	

歳 出

款	項	目	予 算				現 額			
			当初予算額	補正予算額	継続費及び繰越事業費繰越額	予備費支出及び流用増減	計	節		
								区 分	金 額	
			円	円	円	円	円			
1.	総務費		226,229,000	△14,077,000	0	0	212,152,000			
	1.	総務管理費	226,229,000	△14,077,000	0	0	212,152,000			
		1. 一般管理費	54,433,000	5,513,000	0	0	59,946,000			
								2.	給料	11,756,000
								3.	職員手当等	9,605,000
								4.	共済費	3,780,000
								9.	旅費	50,000
								11.	需用費	80,000
								12.	役務費	30,000
								13.	委託料	14,360,000
								19.	負担金補助及び交付金	185,000
								22.	補償補填及び賠償金	50,000
								23.	償還金利子及び割引料	50,000
								27.	公課費	20,000,000
		2. 維持管理費	171,796,000	△19,590,000	0	0	152,206,000			
								11.	需用費	2,050,000
								12.	役務費	820,000
								13.	委託料	44,649,000
								15.	工事請負費	701,000
								18.	備品購入費	50,000
								19.	負担金補助及び交付金	103,936,000
2.	事業費		84,503,000	△16,421,000	0	0	68,082,000			
	1.	下水道事業費	84,503,000	△16,421,000	0	0	68,082,000			
		1. 公共下水道事業費	47,826,000	△10,200,000	0	△55,000	37,571,000			
								9.	旅費	10,000
								11.	需用費	50,000
								13.	委託料	24,247,000
								14.	使用料及び賃借料	15,000
								15.	工事請負費	13,147,000
								16.	原材料費	50,000

(款) 1 総務費 2 事業費



支出済額	翌年度繰越額		不用額	備考
	権統費	次繰越		
繰越明許費	繰越	明許費		
事故繰越シ				
円	円	円	円	円
207,623,269	0	0	4,528,731	
207,623,269	0	0	4,528,731	
59,477,961	0	0	468,039	
11,755,200	0	0	800	一般管理経費 34,439,041
9,513,140	0	0	91,860	9. 普通旅費 6,980
3,770,580	0	0	9,420	11. 消耗品費 9,367
6,980	0	0	43,020	印刷製本費 25,830
35,197	0	0	44,803	12. 郵送料等 8,720
8,720	0	0	21,280	13. 下水道使用料徴収事務委託料 14,359,774
14,359,774	0	0	226	19. 日本下水道協会負担金 93,170
150,870	0	0	34,130	関東地方下水道協会負担金 7,700
0	0	0	50,000	全国町村下水道推進協議会東京都支部負担金 20,000
0	0	0	50,000	東京都多摩地区下水道事業積算施工適正化委員会負担金 20,000
19,877,500	0	0	122,500	新都市建設公社関係市町村連絡協議会負担金 10,000
148,145,308	0	0	4,060,692	27. 消費税及び地方消費税 19,877,500
1,724,729	0	0	325,271	一般職人事管理経費 25,038,920
550,823	0	0	269,177	2. 一般職給料 11,755,200
41,748,953	0	0	2,900,047	3. 一般職職員手当等 7,162,100
465,011	0	0	235,989	東京都市町村職員退職手当組合負担金 2,351,040
0	0	0	50,000	4. 東京都市町村職員共済組合負担金 3,755,952
103,655,792	0	0	280,208	地方公務員災害補償保険料 14,628
65,863,496	0	0	2,218,504	
65,863,496	0	0	2,218,504	
35,353,368	0	0	2,217,632	
3,250	0	0	6,750	2款1項2目1事1細19節へ流用 △55,000
30,324	0	0	19,676	公共下水道事業経費 35,353,368
24,073,350	0	0	173,650	9. 普通旅費 3,250
13,444	0	0	1,556	11. 消耗品費 30,324
11,233,000	0	0	1,914,000	13. 汚水管布設業務委託料 24,073,350
0	0	0	50,000	14. 土地賃借料 13,444
				15. 汚水樹設置工事 11,233,000

歳 出

科 目		予 算				現 額		節	
款	項 目	当初予算額	補正予算額	繰越費及び繰越事業費繰越額	予備費支出及び流用増減	計	区 分		
		円	円	円	円		円	金額	円
							19. 負担金補助及び交付金	50,000	
							22. 補償補填及び賠償金	2,000	
	2. 流域下水道事業費	36,677,000	△6,221,000	0	55,000	30,511,000	19. 負担金補助及び交付金	30,511,000	
	3. 公債費	646,268,000	△717,000	0	0	645,551,000			
	1. 公債費	646,268,000	△717,000	0	0	645,551,000			
	1. 元金	476,499,000	0	0	0	476,499,000	23. 償還金利子及び割引料	476,499,000	
	2. 利子	169,769,000	△717,000	0	0	169,052,000	23. 償還金利子及び割引料	169,052,000	
	4. 予備費	1,000,000	0	0	0	1,000,000			
	1. 予備費	1,000,000	0	0	0	1,000,000			
	1. 予備費	1,000,000	0	0	0	1,000,000	29. 予備費	1,000,000	
	歳 出 合 計	958,000,000	△31,215,000	0	0	926,785,000			

(款) 2 事業費 3 公債費 4 予備費

支出済額	翌年度繰越額		不用額	備考
	継続費	過次繰越 繰越明許費 事故繰越し		
円	円	円	円	円
0	0	0	58,000	
0	0	0	2,000	
30,510,128	0	0	872	
30,510,128	0	0	872	2款1項1目1事1細15節から流用 55,000 流域下水道事業経費 30,510,128 19. 多摩川右岸秋川流域下水道建設事業費負担金 30,510,128
645,247,305	0	0	303,695	
645,247,305	0	0	303,695	
476,497,979	0	0	1,021	
476,497,979	0	0	1,021	借入金元金償還経費 476,497,979 23. 公共下水道事業債元金償還金 420,608,128 流域下水道事業債元金償還金 55,889,851
168,749,326	0	0	302,674	
168,749,326	0	0	302,674	借入金利子償還経費 168,749,326 23. 公共下水道事業債利子償還金 152,447,224 流域下水道事業債利子償還金 15,786,007 資本金平準化債利子償還金 516,095
0	0	0	1,000,000	
0	0	0	1,000,000	
0	0	0	1,000,000	
0	0	0	1,000,000	
918,734,070	0	0	8,050,930	

実質収支に関する調書

区 分		金 額	
1	歳 入 総 額	927,969 <small>千円</small>	
2	歳 出 総 額	918,734	
3	歳 入 歳 出 差 引 額	9,235	
4	翌年度へ繰り 越すべき財源	(1) 継続費通次繰越額	0
		(2) 繰越明許費繰越額	0
		(3) 事故繰越し繰越額	0
		計	0
5	実 質 収 支 額	9,235	
6	実質収支額のうち地方自治法第233条の 2の規定による基金繰入額	0	

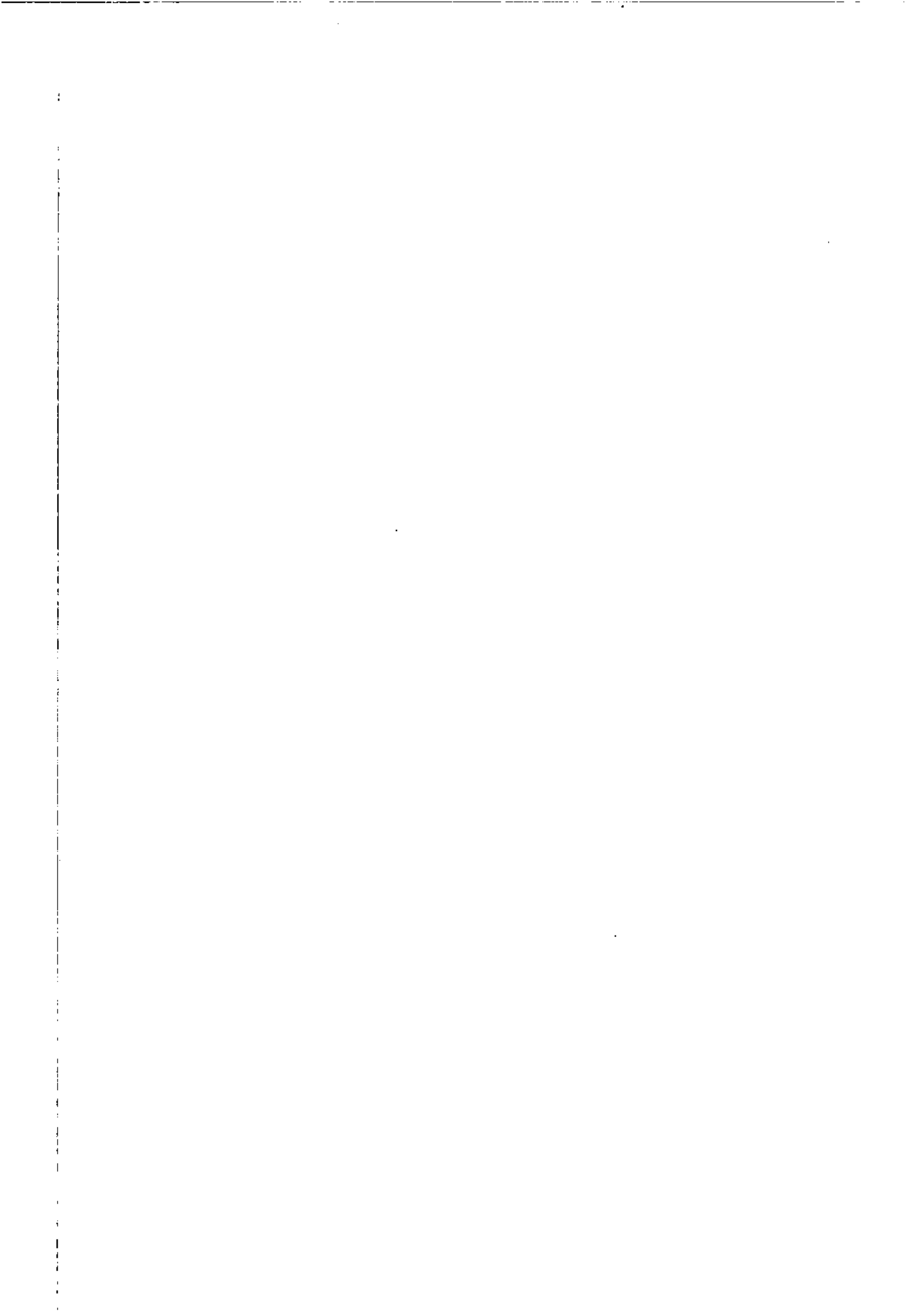



平成25年度

日の出町介護保険特別会計  
歳入歳出決算書

平成 25 年度 日の出町介護保険特別会計歳入歳出決算書

歳 入

款	項	予 算 現 額	調 定 額
1 保険料		円 256,091,000	円 265,251,000
	1 介護保険料	256,091,000	265,251,000
2 使用料及び手数料		1,000	0
	1 手数料	1,000	0
3 国庫支出金		193,420,000	193,420,552
	1 国庫負担金	183,193,000	183,193,172
	2 国庫補助金	10,227,000	10,227,380
4 支払基金交付金		302,454,000	302,454,086
	1 支払基金交付金	302,454,000	302,454,086
5 都支出金		164,177,000	164,180,690
	1 都負担金	159,148,000	159,148,000
	2 都補助金	5,029,000	5,032,690
6 財産収入		30,000	29,097
	1 財産運用収入	30,000	29,097
7 繰入金		220,293,000	216,582,000
	1 他会計繰入金	185,057,000	183,588,000
	2 基金繰入金	35,236,000	32,994,000
8 繰越金		30,572,000	30,571,862
	1 繰越金	30,572,000	30,571,862
9 諸収入		5,000	172,483
	1 延滞金及び加算金及び過料	1,000	35,300
	2 預金利子	1,000	11,122
	3 雑入	3,000	126,061
歳 入 合 計		1,167,043,000	1,172,661,770



収入済額	不納欠損額	収入未済額	予算現額と 収入済額との比較
円	円	円	円
260,587,900	1,375,100	3,469,800	4,496,900
260,587,900	1,375,100	3,469,800	4,496,900
0	0	0	△1,000
0	0	0	△1,000
193,420,552	0	0	552
183,193,172	0	0	172
10,227,380	0	0	380
302,454,086	0	0	86
302,454,086	0	0	86
164,180,690	0	0	3,690
159,148,000	0	0	0
5,032,690	0	0	3,690
29,097	0	0	△903
29,097	0	0	△903
216,582,000	0	0	△3,711,000
183,588,000	0	0	△1,469,000
32,994,000	0	0	△2,242,000
30,571,862	0	0	△138
30,571,862	0	0	△138
156,883	0	15,600	151,883
35,300	0	0	34,300
11,122	0	0	10,122
110,461	0	15,600	107,461
1,167,983,070	1,375,100	3,485,400	940,070

歳 出

款	項	予 算 現 額
1 総務費		円 47,054,000
	1 総務管理費	30,903,000
	2 徴収費	748,000
	3 介護認定審査会費	15,154,000
	4 趣旨普及費	249,000
2 保険給付費		1,058,152,000
	1 介護サービス諸費	927,064,000
	2 介護予防サービス諸費	54,357,000
	3 その他諸費	1,180,000
	4 高額介護サービス費	20,800,000
	5 高額医療合算介護サービス等費	3,650,000
	6 特定入所者介護サービス等費	51,101,000
3 地域支援事業費		28,364,000
	1 介護予防事業費	8,820,000
	2 包括的支援事業・任意事業費	19,544,000
4 財政安定化基金拠出金		1,000
	1 財政安定化基金拠出金	1,000
5 基金積立金		17,921,000
	1 基金積立金	17,921,000
6 諸支出金		15,551,000
	1 償還金及び還付加算金	5,527,000
	2 繰出金	10,024,000
歳 出 合 計		1,167,043,000

支出済額	翌年度繰越額	不用額	予算現額と 支出済額との比較
円	円	円	円
44,204,474	0	2,849,526	2,849,526
30,062,255	0	840,745	840,745
474,614	0	273,386	273,386
13,425,790	0	1,728,210	1,728,210
241,815	0	7,185	7,185
1,039,807,283	0	18,344,717	18,344,717
913,246,708	0	13,817,292	13,817,292
52,470,397	0	1,886,603	1,886,603
1,116,786	0	63,214	63,214
20,324,413	0	475,587	475,587
2,381,669	0	1,268,331	1,268,331
50,267,310	0	833,690	833,690
26,228,371	0	2,135,629	2,135,629
6,686,696	0	2,133,304	2,133,304
19,541,675	0	2,325	2,325
0	0	1,000	1,000
0	0	1,000	1,000
17,919,356	0	1,644	1,644
17,919,356	0	1,644	1,644
15,487,289	0	63,711	63,711
5,463,323	0	63,677	63,677
10,023,966	0	34	34
1,143,646,773	0	23,396,227	23,396,227

歳入歳出差引残額

24,336,297円

うち基金繰入額

0円

平成26年 9月 日提出

日の出町長 橋本聖二







( 付 属 書 類 )

歳 入 歳 出 決 算 総 括 表

歳 入 歳 出 決 算 事 項 別 明 細 書

実 質 収 支 に 関 する 調 書

平成 25 年度 日の出町介護保険特別会計歳入歳出決算総括表

歳 入

款	予 算 現 額	調 定 額	収 入 済 額
	円	円	円
1 保 險 料	256,091,000	265,251,000	260,587,900
2 使 用 料 及 び 手 数 料	1,000	0	0
3 国 庫 支 出 金	193,420,000	193,420,552	193,420,552
4 支 払 基 金 交 付 金	302,454,000	302,454,086	302,454,086
5 都 支 出 金	164,177,000	164,180,690	164,180,690
6 財 産 収 入	30,000	29,097	29,097
7 繰 入 金	220,293,000	216,582,000	216,582,000
8 繰 越 金	30,572,000	30,571,862	30,571,862
9 諸 収 入	5,000	172,483	156,883
歳 入 合 計	1,167,043,000	1,172,661,770	1,167,983,070



不納欠損額	収入未済額	予算現額と収入済額との比較	予算現額に対する収入割合	収入総額に対する割合
円	円	円	%	%
1,375,100	3,469,800	4,496,900	101.76	22.31
0	0	△1,000	0.00	0.00
0	0	552	100.00	16.56
0	0	86	100.00	25.90
0	0	3,690	100.00	14.06
0	0	△903	96.99	0.00
0	0	△3,711,000	98.32	18.54
0	0	△138	100.00	2.62
0	15,600	151,883	3,137.66	0.01
1,375,100	3,485,400	940,070	100.08	100.00

歳 出

款	予 算 現 額	支 出 済 額
	円	円
1 総 務 費	47,054,000	44,204,474
2 保 険 給 付 費	1,058,152,000	1,039,807,283
3 地 域 支 援 事 業 費	28,364,000	26,228,371
4 財 政 安 定 化 基 金 拠 出 金	1,000	0
5 基 金 積 立 金	17,921,000	17,919,356
6 諸 支 出 金	15,551,000	15,487,289
歳 出 合 計	1,167,043,000	1,143,646,773

翌年度繰越額	不 用 額	予算現額に対する 支 出 割 合	支 出 総 額 に 対 する 割 合
円	円	%	%
0	2,849,526	93.94	3.87
0	18,344,717	98.27	90.92
0	2,135,629	92.47	2.29
0	1,000	0.00	0.00
0	1,644	99.99	1.57
0	63,711	99.59	1.35
0	23,396,227	98.00	100.00

平成 25 年度 日の出町介護保険特別会計歳入歳出決算事項別明細書

歳 入

款	項	目	子 算			現	額	
			当初予算額	補正予算額	繰越費及び繰越事業費繰越財源充当額		計	区 分
			円	円	円	円		円
1.	保険料		253,083,000	3,008,000	0	256,091,000		
	1.	介護保険料	253,083,000	3,008,000	0	256,091,000		
		1. 第1号被保険者保険料	253,083,000	3,008,000	0	256,091,000	1. 現年度分	256,090,000
							2. 滞納繰越分普通徴収保険料	1,000
2.	使用料及び手数料		1,000	0	0	1,000		
	1.	手数料	1,000	0	0	1,000		
		1. 総務手数料	1,000	0	0	1,000	1. 証明手数料	1,000
3.	国庫支出金		194,325,000	△905,000	0	193,420,000		
	1.	国庫負担金	183,948,000	△755,000	0	183,193,000		
		1. 介護給付費負担金	183,948,000	△755,000	0	183,193,000	1. 現年度分	183,193,000
	2.	国庫補助金	10,377,000	△150,000	0	10,227,000		
		1. 調整交付金	1,000	0	0	1,000	1. 調整交付金	1,000
		2. 地域支援事業交付金（介護予防事業）	2,657,000	△312,000	0	2,345,000	1. 現年度分	2,345,000
		3. 地域支援事業交付金（包括的支援事業・任意事業）	7,719,000	0	0	7,719,000	1. 現年度分	7,719,000
		4. 介護保険事業費補助金	0	162,000	0	162,000	1. 介護保険事業費補助金	162,000
4.	支払基金交付金		312,229,000	△9,775,000	0	302,454,000		
	1.	支払基金交付金	312,229,000	△9,775,000	0	302,454,000		
		1. 介護給付費交付金	309,148,000	△9,454,000	0	299,694,000	1. 現年度分	299,694,000
		2. 地域支援事業交付金	3,081,000	△321,000	0	2,760,000	1. 現年度分	2,720,000

(款) 1 保険料 2 使用料及び手数料 3 国庫支出金 4 支払基金交付金

調定額	収入済額	不納欠損額	収入未済額	備考
円	円	円	円	円
265,251,000	260,587,900	1,375,100	3,469,800	
265,251,000	260,587,900	1,375,100	3,469,800	
265,251,000	260,587,900	1,375,100	3,469,800	
261,863,900	260,010,900	0	2,034,800	特別徴収保険料 239,363,000 普通徴収保険料 20,647,900 還付未済額33件 176,600 還付未済額2件 5,200
3,387,100	577,000	1,375,100	1,435,000	滞納繰越分普通徴収保険料 577,000
0	0	0	0	
0	0	0	0	
0	0	0	0	
0	0	0	0	
193,420,552	193,420,552	0	0	
183,193,172	183,193,172	0	0	
183,193,172	183,193,172	0	0	
183,193,172	183,193,172	0	0	介護給付費負担金 183,193,172
10,227,380	10,227,380	0	0	
0	0	0	0	
0	0	0	0	
2,345,500	2,345,500	0	0	
2,345,500	2,345,500	0	0	地域支援事業交付金(介護予防事業) 2,345,500
7,719,880	7,719,880	0	0	
7,719,880	7,719,880	0	0	地域支援事業交付金(包括的支援事業・任意事業) 7,719,880
162,000	162,000	0	0	
162,000	162,000	0	0	介護保険事業費補助金 162,000
302,454,086	302,454,086	0	0	
302,454,086	302,454,086	0	0	
299,694,000	299,694,000	0	0	
299,694,000	299,694,000	0	0	第2号被保険者支払基金交付金 299,694,000
2,760,086	2,760,086	0	0	
2,720,000	2,720,000	0	0	地域支援事業交付金 2,720,000

歳入

科目		予算			現額			
款	項	目	当初予算額	補正予算額	継続費及び繰越事業費繰越財源充当額	計	節	
							区分	金額
			円	円	円	円		円
							2. 過年度分	40,000
5.	都支出金		167,690,000	△3,513,000	0	164,177,000		
	1. 都負担金		162,505,000	△3,357,000	0	159,148,000		
	1. 介護給付費負担金		162,505,000	△3,357,000	0	159,148,000	1. 現年度分	159,148,000
	2. 都補助金		5,185,000	△156,000	0	5,029,000		
	1. 地域支援事業交付金（介護予防事業）		1,326,000	△156,000	0	1,170,000	1. 現年度分	1,170,000
	2. 地域支援事業交付金（包括的支援事業・任意事業）		3,859,000	0	0	3,859,000	1. 現年度分	3,859,000
6.	財産収入		1,000	29,000	0	30,000		
	1. 財産運用収入		1,000	29,000	0	30,000		
	1. 利子及び配当金		1,000	29,000	0	30,000	1. 利子及び配当金	30,000
7.	繰入金		224,665,000	△4,372,000	0	220,293,000		
	1. 他会計繰入金		191,671,000	△6,614,000	0	185,057,000		
	1. 一般会計繰入金		191,671,000	△6,614,000	0	185,057,000	1. 介護給付費繰入金	133,250,000
							2. 地域支援事業繰入金（介護予防事業）	1,326,000
							3. 地域支援事業繰入金（包括的支援事業・任意事業）	3,859,000
							4. 職員給与費等繰入金	31,469,000
							5. 事務費繰入金	15,153,000
	2. 基金繰入金		32,994,000	2,242,000	0	35,236,000		
	1. 介護給付費準備基金繰入金		32,994,000	2,242,000	0	35,236,000	1. 介護給付費準備基金繰入金	35,236,000
8.	繰越金		1,000	30,571,000	0	30,572,000		
	1. 繰越金		1,000	30,571,000	0	30,572,000		

(款) 4 支払基金交付金 5 都支出金 6 財産収入 7 繰入金 8 繰越金

調定額	収入済額	不納欠損額	収入未済額	備考
円	円	円	円	円
40,086	40,086	0	0	地域支援事業交付金過年度分 40,086
164,180,690	164,180,690	0	0	
159,148,000	159,148,000	0	0	
159,148,000	159,148,000	0	0	
159,148,000	159,148,000	0	0	介護給付費負担金 159,148,000
5,032,690	5,032,690	0	0	
1,172,750	1,172,750	0	0	
1,172,750	1,172,750	0	0	地域支援事業交付金（介護予防事業） 1,172,750
3,859,940	3,859,940	0	0	
3,859,940	3,859,940	0	0	地域支援事業交付金（包括的・任意事業） 3,859,940
29,097	29,097	0	0	
29,097	29,097	0	0	
29,097	29,097	0	0	
29,097	29,097	0	0	介護給付費準備基金利子 29,097
216,582,000	216,582,000	0	0	
183,588,000	183,588,000	0	0	
183,588,000	183,588,000	0	0	
133,250,000	133,250,000	0	0	介護給付費繰入金 133,250,000
1,326,000	1,326,000	0	0	地域支援事業繰入金（介護予防事業） 1,326,000
3,859,000	3,859,000	0	0	地域支援事業繰入金（包括的支援事業・任意事業） 3,859,000
30,000,000	30,000,000	0	0	職員給与費等繰入金 30,000,000
15,153,000	15,153,000	0	0	要介護認定事務費繰入金 15,153,000
32,994,000	32,994,000	0	0	
32,994,000	32,994,000	0	0	
32,994,000	32,994,000	0	0	介護給付費準備基金繰入金 32,994,000
30,571,862	30,571,862	0	0	
30,571,862	30,571,862	0	0	

歳入

款	項	目	算			現 額		
			当初予算額	補正予算額	繰越費及び繰越事業費繰越財源充当額	計	節 区 分	金 額
		1. 繰越金	円 1,000	円 30,571,000	円 0	円 30,572,000		円 30,572,000
		9. 諸収入	5,000	0	0	5,000		
		1. 延滞金及び加算金及び過料	1,000	0	0	1,000		
		1. 第1号被保険者延滞金	1,000	0	0	1,000	1. 第1号被保険者延滞金	1,000
		2. 預金利子	1,000	0	0	1,000		
		1. 預金利子	1,000	0	0	1,000	1. 預金利子	1,000
		3. 雑入	3,000	0	0	3,000		
		1. 第三者納付金	1,000	0	0	1,000	1. 第三者納付金	1,000
		2. 返納金	1,000	0	0	1,000	1. 返納金	1,000
		3. 雑入	1,000	0	0	1,000	1. 雑入	1,000
		歳入合計	1,152,000,000	15,043,000	0	1,167,043,000		

(款) 8 繰越金 9 諸収入



調定額	収入済額	不納欠損額	収入未済額	備考
円	円	円	円	円
30,571,862	30,571,862	0	0	
30,571,862	30,571,862	0	0	前年度繰越金 30,571,862
172,483	156,883	0	15,600	
35,300	35,300	0	0	
35,300	35,300	0	0	
35,300	35,300	0	0	第1号被保険者延滞金 35,300
11,122	11,122	0	0	
11,122	11,122	0	0	
11,122	11,122	0	0	歳計現金利子等 11,122
126,061	110,461	0	15,600	
91,661	91,661	0	0	
91,661	91,661	0	0	第三者行為による賠償金 91,661
0	0	0	0	
0	0	0	0	
34,400	18,800	0	15,600	
34,400	18,800	0	15,600	雑収入 18,800
1,172,661,770	1,167,983,070	1,375,100	3,485,400	

歳出

科目		算 現 額				節			
款	項	目	当初予算額	補正予算額	継続費及び繰越事業費繰越額	予備費支出及び流用増減	計	区分	金額
			円	円	円	円	円		円
1.	総務費		47,232,000	△178,000	0	0	47,054,000		
	1.	総務管理費	31,081,000	△178,000	0	0	30,903,000		
		1. 一般管理費	31,075,000	△178,000	0	0	30,897,000		
								2. 給料	14,238,000
								3. 職員手当等	11,114,000
								4. 共済費	4,555,000
								9. 旅費	61,000
								11. 需用費	171,000
								12. 役務費	273,000
								13. 委託料	465,000
								19. 負担金補助及び交付金	20,000
		2. 連合会負担金	6,000	0	0	0	6,000	19. 負担金補助及び交付金	6,000
	2.	徴収費	748,000	0	0	0	748,000		
		1. 賦課徴収費	748,000	0	0	0	748,000		
								11. 需用費	274,000
								12. 役務費	474,000
	3.	介護認定審査会費	15,154,000	0	0	0	15,154,000		
		1. 介護認定審査会費	3,783,000	0	0	0	3,783,000		
								1. 報酬	3,672,000
								9. 旅費	12,000
								11. 需用費	5,000
								12. 役務費	94,000
		2. 認定調査等費	11,371,000	0	0	0	11,371,000		
								7. 賃金	5,187,000
								9. 旅費	23,000
								11. 需用費	21,000
								12. 役務費	4,023,000
								13. 委託料	2,117,000
	4.	趣旨普及費	249,000	0	0	0	249,000		

(款) 1 総務費

支出済額	翌年度繰越額		不用額	備考
	継続費	過次繰越 繰越明許費 事故繰越し		
円	円	円	円	円
44,204,474	0	2,849,526		
30,062,255	0	840,745		
30,062,255	0	834,745		
14,236,200	0	1,800		介護保険運営一般管理経費 757,892
10,514,304	0	599,696		9. 普通旅費 23,220 特別旅費 2,940
4,553,859	0	1,141		11. 消耗品費 37,627 印刷製本費 125,790
26,160	0	34,840		12. 郵送料等 167,565 通信料 62,418
163,417	0	7,583		13. 事務処理システム変更委託料 325,500 19. 特別徴収経由に伴う事務経費負担金 12,832
229,983	0	43,017		一般職人事管理経費 29,304,363 2. 一般職給料 14,236,200
325,500	0	139,500		3. 一般職職員手当等 7,667,064 東京都市町村職員退職手当組合負担金 2,847,240
12,832	0	7,168		4. 東京都市町村職員共済組合負担金 4,528,606 地方公務員災害補償保険料 25,253
0	0	6,000		
0	0	6,000		
474,614	0	273,386		
474,614	0	273,386		
34,440	0	239,560		賦課徴収経費 474,614 11. 印刷製本費 34,440
440,174	0	33,826		12. 郵送料等 436,780 普通徴収口座振替等手数料 3,394
13,425,790	0	1,728,210		
3,618,560	0	164,440		
3,576,000	0	96,000		介護認定審査会経費 3,618,560 1. 認定審査会委員報酬 3,576,000
0	0	12,000		12. 郵送料等 42,560
0	0	5,000		
42,560	0	51,440		
9,807,230	0	1,563,770		
4,796,055	0	390,945		認定調査等経費 9,807,230 7. 認定調査員賃金 4,796,055
8,200	0	14,800		9. 認定調査員等旅費 8,200
15,750	0	5,250		11. 消耗品費 15,750 12. 郵送料等 82,675
3,374,425	0	648,575		主治医意見書作成料 3,291,750 13. 要介護認定訪問調査委託料 1,612,800
1,612,800	0	504,200		
241,815	0	7,185		

歳 出

款	項	目	算 現 額				節		
			当初予算額	補正予算額	継続費及び繰越事業費繰越額	予備費支出及び流用増減	計	区 分	金 額
			円	円	円	円	円		円
		1. 趣旨普及費	249,000	0	0	0	249,000	11. 需用費	249,000
		2. 保険給付費	1,066,052,000	△7,900,000	0	0	1,058,152,000		
		1. 介護サービス諸費	932,064,000	△5,000,000	0	0	927,064,000		
		1. 介護サービス給付費	932,064,000	△5,000,000	0	0	927,064,000	19. 負担金補助及び交付金	927,064,000
		2. 介護予防サービス諸費	62,357,000	△8,000,000	0	0	54,357,000		
		1. 介護予防サービス給付費	62,357,000	△8,000,000	0	0	54,357,000	19. 負担金補助及び交付金	54,357,000
		3. その他諸費	1,080,000	100,000	0	0	1,180,000		
		1. 審査支払手数料	1,080,000	100,000	0	0	1,180,000	12. 役務費	9,000
								13. 委託料	1,171,000
		4. 高額介護サービス費	22,300,000	△1,500,000	0	0	20,800,000		
		1. 高額介護サービス費	22,200,000	△1,500,000	0	0	20,700,000	19. 負担金補助及び交付金	20,700,000
		2. 高額介護予防サービス費	100,000	0	0	0	100,000	19. 負担金補助及び交付金	100,000

(款) 1 総務費 2 保険給付費

支出済額	翌年度繰越額		不用額	備考
	継続費	通次繰越 繰越明許費 事故繰越し		
円	円	円	円	円
241,815	0	7,185		
241,815	0	7,185	趣旨普及経費	241,815
			11.印刷製本費	241,815
1,039,807,283	0	18,344,717		
913,246,708	0	13,817,292		
913,246,708	0	13,817,292		
913,246,708	0	13,817,292	介護サービス給付経費	293,811,815
			19.居宅介護サービス給付費	293,811,815
			施設介護サービス給付経費	530,455,110
			19.施設介護サービス給付費	530,455,110
			居宅介護福祉用具購入経費	1,190,719
			19.居宅介護福祉用具購入費	1,190,719
			居宅介護住宅改修経費	4,449,006
			19.居宅介護住宅改修費	4,449,006
			居宅介護サービス計画経費	33,108,065
			19.居宅介護サービス計画費	33,108,065
			地域密着型介護サービス給付経費	50,231,993
			19.地域密着型介護サービス給付費	50,231,993
52,470,397	0	1,886,603		
52,470,397	0	1,886,603		
52,470,397	0	1,886,603	介護予防サービス給付経費	44,748,341
			19.介護予防サービス給付費	44,748,341
			介護予防福祉用具購入経費	310,329
			19.介護予防福祉用具購入費	310,329
			介護予防住宅改修経費	1,651,980
			19.介護予防住宅改修費	1,651,980
			介護予防サービス計画給付経費	5,646,874
			19.介護予防サービス計画費	5,646,874
			地域密着型介護予防サービス給付経費	112,873
			19.地域密着型介護予防サービス給付費	112,873
1,116,786	0	63,214		
1,116,786	0	63,214		
4,830	0	4,170	審査支払経費	1,116,786
			12.共同処理事務手数料	4,830
			13.審査支払委託料	1,111,956
1,111,956	0	59,044		
20,324,413	0	475,587		
20,307,921	0	392,079		
20,307,921	0	392,079	高額介護サービス経費	20,307,921
			19.高額介護サービス費(一般分)	19,169,247
			高額介護サービス費(公費分)	1,138,674
16,492	0	83,508		
16,492	0	83,508	高額介護予防サービス経費	16,492
			19.高額介護予防サービス費(一般分)	16,492

歳 出

款	項	目	予 算				計	現 額	
			当初予算額	補正予算額	繰越費及び繰越事業費繰越額	予備費支出及び流用増減		区 分	金 額
			円	円	円	円	円		円
	5.	高額医療合算介護サービス等費	3,150,000	500,000	0	0	3,650,000		
		1. 高額医療合算介護サービス費	3,000,000	500,000	0	0	3,500,000		
								19. 負担金補助及び交付金	3,500,000
		2. 高額医療合算介護予防サービス費	150,000	0	0	0	150,000		
								19. 負担金補助及び交付金	150,000
	6.	特定入所者介護サービス等費	45,101,000	6,000,000	0	0	51,101,000		
		1. 特定入所者介護サービス費	45,000,000	6,000,000	0	0	51,000,000		
								19. 負担金補助及び交付金	51,000,000
		2. 特例特定入所者介護サービス費	1,000	0	0	0	1,000		
								19. 負担金補助及び交付金	1,000
		3. 特定入所者介護予防サービス費	99,000	0	0	0	99,000		
								19. 負担金補助及び交付金	99,000
		4. 特例特定入所者介護予防サービス費	1,000	0	0	0	1,000		
								19. 負担金補助及び交付金	1,000
	3.	地域支援事業費	35,884,000	△7,520,000	0	0	28,364,000		
		1. 介護予防事業費	16,340,000	△7,520,000	0	0	8,820,000		
		1. 二次予防事業費	10,409,000	△5,384,000	0	0	5,025,000		
								11. 需用費	272,000
								12. 役務費	739,000
								13. 委託料	4,014,000
		2. 一次予防事業費	5,931,000	△2,136,000	0	0	3,795,000		
								7. 賃金	450,000
								11. 需用費	1,095,000
								13. 委託料	2,250,000

(款) 2 保険給付費 3 地域支援事業費

支出済額	翌年度繰越額		不用額	備考
	継続費	通次繰越 繰越明許費 事故繰越し		
円	円	円	円	円
2,381,669	0	0	1,268,331	
2,381,669	0	0	1,118,331	
2,381,669	0	0	1,118,331	高額医療合算介護サービス経費 2,381,669 19. 高額医療合算介護サービス費 2,381,669
0	0	0	150,000	
0	0	0	150,000	
50,267,310	0	0	833,690	
50,214,790	0	0	785,210	
50,214,790	0	0	785,210	特定入所者介護サービス経費 50,214,790 19. 特定入所者介護サービス費 50,214,790
0	0	0	1,000	
0	0	0	1,000	
52,520	0	0	46,480	
52,520	0	0	46,480	特定入所者介護予防サービス経費 52,520 19. 特定入所者介護予防サービス費 52,520
0	0	0	1,000	
0	0	0	1,000	
26,228,371	0	0	2,135,629	
6,686,696	0	0	2,133,304	
4,111,196	0	0	913,804	
0	0	0	272,000	二次予防事業対象者把握事業経費 2,702,396 12. 郵送料等 712,370 13. 二次予防事業対象者把握事業委託料 1,990,026
712,370	0	0	26,630	通所型介護予防事業経費 1,408,800 13. 通所型介護予防事業委託料 1,408,800
3,398,826	0	0	615,174	
2,575,500	0	0	1,219,500	
325,500	0	0	124,500	地域介護予防活動支援事業経費 2,575,500 7. 介護予防教室賃金 325,500 13. 地域介護予防活動支援事業委託料 2,250,000
0	0	0	1,095,000	
2,250,000	0	0	0	

歳 出

款	項	目	算 現 額				節		
			当初予算額	補正予算額	継続費及び繰越事業費繰越額	予備費支出及び流用増減	計	区 分	金 額
			円	円	円	円	円		円
	2.	包括の支援事業・任意事業費	19,544,000	0	0	0	19,544,000		
		1. 包括の支援事業・任意事業費	19,544,000	0	0	0	19,544,000		
								12. 役務費	55,000
								13. 委託料	19,489,000
	4.	財政安定化基金拠出金	1,000	0	0	0	1,000		
		1. 財政安定化基金拠出金	1,000	0	0	0	1,000		
		1. 財政安定化基金拠出金	1,000	0	0	0	1,000		
								19. 負担金補助及び交付金	1,000
	5.	基金積立金	2,528,000	15,393,000	0	0	17,921,000		
		1. 基金積立金	2,528,000	15,393,000	0	0	17,921,000		
		1. 介護給付費準備基金積立金	2,528,000	15,393,000	0	0	17,921,000		
								25. 積立金	17,921,000
	6.	諸支出金	303,000	15,248,000	0	0	15,551,000		
		1. 償還金及び還付加算金	302,000	5,225,000	0	0	5,527,000		
		1. 第1号被保険者保険料還付金	300,000	0	0	0	300,000		
								23. 償還金利子及び割引料	300,000
		2. 償還金	2,000	5,225,000	0	0	5,227,000		
								23. 償還金利子及び割引料	5,227,000
		2. 繰出金	1,000	10,023,000	0	0	10,024,000		
		1. 一般会計繰出金	1,000	10,023,000	0	0	10,024,000		
								28. 繰出金	10,024,000
		歳 出 合 計	1,152,000,000	15,043,000	0	0	1,167,043,000		

(款) 3 地域支援事業費 4 財政安定化基金拠出金 5 基金積立金 6 諸支出金



支出済額	翌年度繰越額		不用額	備	考
	継続費	繰越明許費			
円	円	円	円		円
19,541,675	0	0	2,325		
19,541,675	0	0	2,325		
52,675	0	0	2,325	包括支援事業・任意事業経費	19,541,675
				12. 郵送料等	52,675
19,489,000	0	0	0	13. 包括支援事業委託料	19,489,000
0	0	0	1,000		
0	0	0	1,000		
0	0	0	1,000		
0	0	0	1,000		
17,919,356	0	0	1,644		
17,919,356	0	0	1,644		
17,919,356	0	0	1,644		
17,919,356	0	0	1,644	介護給付費準備基金積立金経費	17,919,356
				25. 介護給付費準備基金積立金	17,919,356
15,487,289	0	0	63,711		
5,463,323	0	0	63,677		
237,600	0	0	62,400		
237,600	0	0	62,400	第1号被保険者保険料還付経費	237,600
				23. 過年度分に係る保険料払戻金	237,600
5,225,723	0	0	1,277		
5,225,723	0	0	1,277	国都支出金及び支払基金返還経費	5,225,723
				23. 介護給付費負担金過年度分	5,018,505
				地域支援事業費補助金過年度分	207,218
10,023,966	0	0	34		
10,023,966	0	0	34		
10,023,966	0	0	34	一般会計過年度分繰出金経費	10,023,966
				28. 一般会計繰出金	10,023,966
1,143,646,773	0	0	23,396,227		

実質収支に関する調書

区 分		金 額	
1	歳 入 総 額	1,167,983 <small>千円</small>	
2	歳 出 総 額	1,143,647	
3	歳 入 歳 出 差 引 額	24,336	
4	翌年度へ繰り越すべき財源	(1) 継続費通次繰越額	0
		(2) 繰越明許費繰越額	0
		(3) 事故繰越し繰越額	0
		計	0
5	実 質 収 支 額	24,336	
6	実質収支額のうち地方自治法第233条の2の規定による基金繰入額	0	

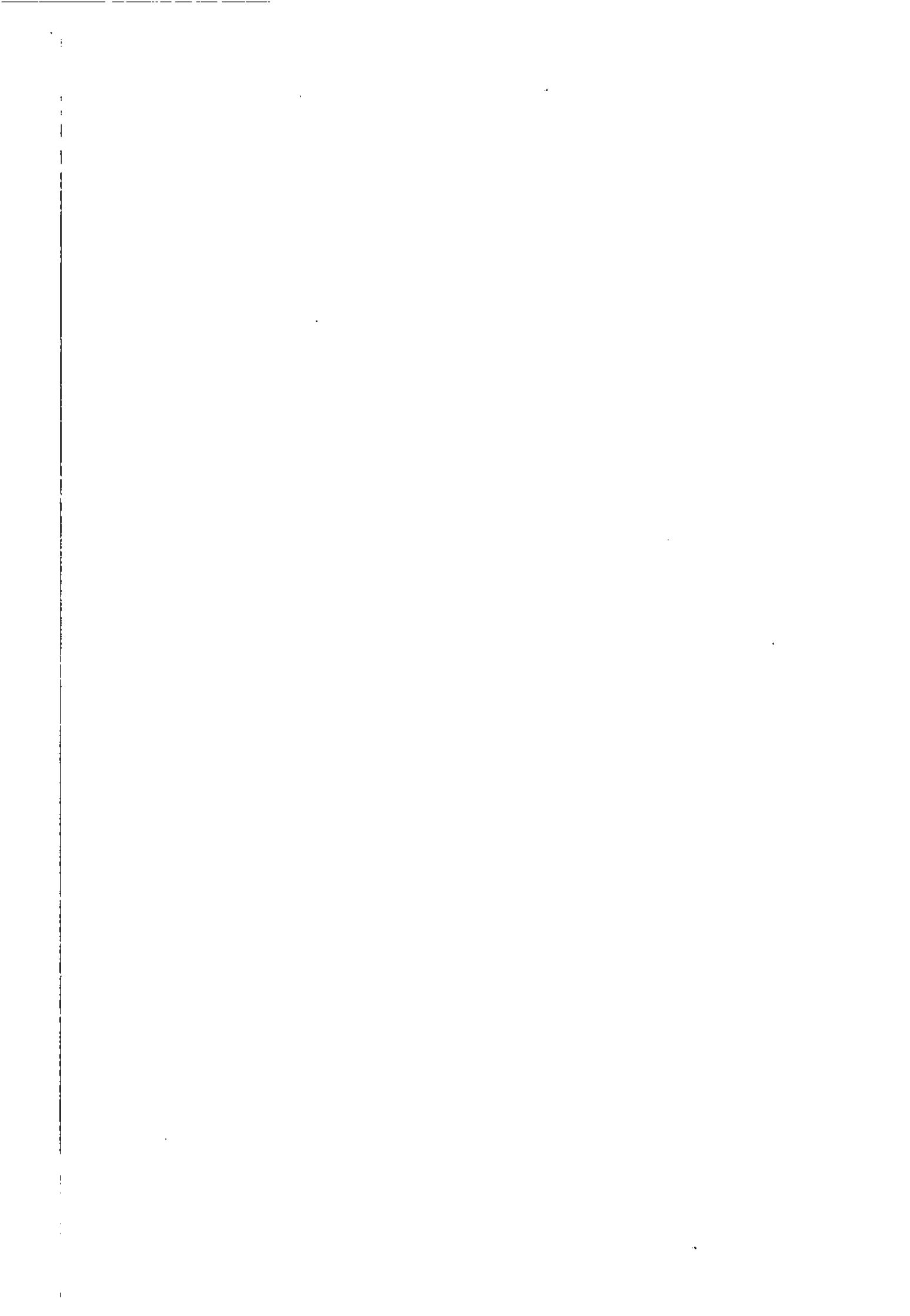



平成 25 年 度

日の出町後期高齢者医療特別会計  
歳 入 歳 出 決 算 書

平成 25 年度 日の出町後期高齢者医療特別会計歳入歳出決算書

歳 入

款	項	予 算 現 額	調 定 額
1 後期高齢者医療保険料		円 136,829,000	円 139,667,000
	1 後期高齢者医療保険料	136,829,000	139,667,000
2 使用料及び手数料		1,000	0
	1 手数料	1,000	0
3 広域連合支出金		663,000	663,352
	1 広域連合補助金	663,000	663,352
4 繰入金		159,162,000	159,160,435
	1 他会計繰入金	159,162,000	159,160,435
5 繰越金		5,557,000	5,557,314
	1 繰越金	5,557,000	5,557,314
6 諸収入		18,219,000	18,214,778
	1 延滞金及び過料	2,000	0
	2 償還金及び還付加算金	2,000	0
	3 預金利子	3,000	3,017
	4 受託事業収入	13,410,000	13,410,070
	5 雑入	4,802,000	4,801,691
歳 入 合 計		320,431,000	323,262,879

収入済額	不納欠損額	収入未済額	予算現額と 収入済額との比較
円 138,636,700	円 0	円 1,252,400	円 1,807,700
138,636,700	0	1,252,400	1,807,700
0	0	0	△1,000
0	0	0	△1,000
663,352	0	0	352
663,352	0	0	352
159,160,435	0	0	△1,565
159,160,435	0	0	△1,565
5,557,314	0	0	314
5,557,314	0	0	314
18,214,778	0	0	△4,222
0	0	0	△2,000
0	0	0	△2,000
3,017	0	0	17
13,410,070	0	0	70
4,801,691	0	0	△309
322,232,579	0	1,252,400	1,801,579

歳 出

款	項	予 算 現 額
1 総務費		円 738,000
	1 総務管理費	372,000
	2 徴収費	366,000
2 広域連合納付金		294,083,000
	1 広域連合納付金	294,083,000
3 保健事業費		16,195,000
	1 健康保持増進事業費	6,195,000
	2 葬祭諸費	10,000,000
4 諸支出金		9,268,000
	1 償還金及び還付加算金	2,707,000
	2 繰出金	6,561,000
5 予備費		147,000
	1 予備費	147,000
歳 出 合 計		320,431,000



支出済額	翌年度繰越額	不用額	予算現額と 支出済額との比較
円 648,962	円 0	円 89,038	円 89,038
344,276	0	27,724	27,724
304,686	0	61,314	61,314
294,079,558	0	3,442	3,442
294,079,558	0	3,442	3,442
16,190,431	0	4,569	4,569
6,190,431	0	4,569	4,569
10,000,000	0	0	0
2,618,200	0	6,649,800	6,649,800
2,618,200	0	88,800	88,800
0	0	6,561,000	6,561,000
0	0	147,000	147,000
0	0	147,000	147,000
313,537,151	0	6,893,849	6,893,849

歳入歳出差引残額 8,695,428円  
うち基金繰入額 0円

平成26年 9月 日提出

日の出町長 橋本聖二



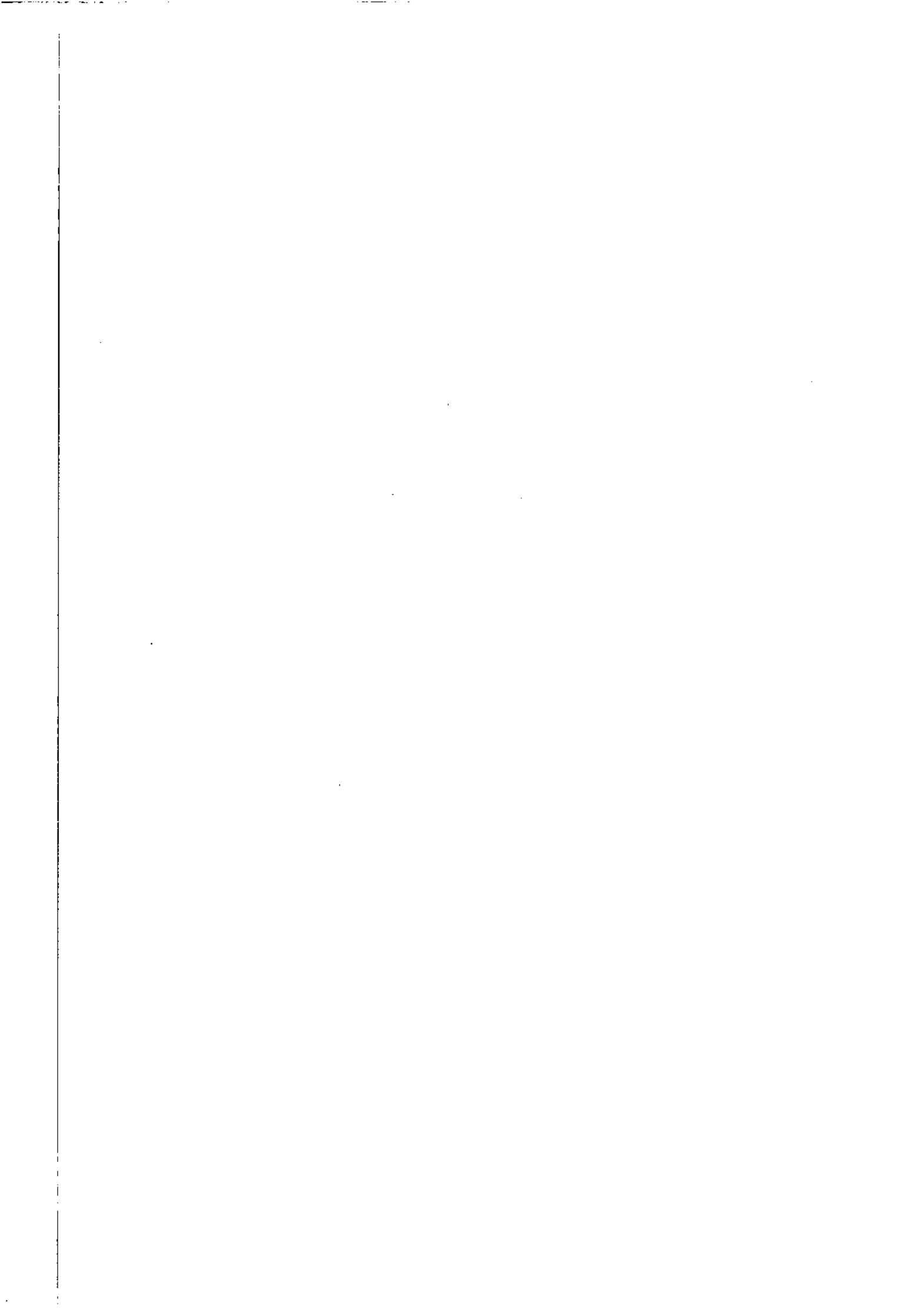



( 付 属 書 類 )

歳 入 歳 出 決 算 総 括 表

歳 入 歳 出 決 算 事 項 別 明 細 書

実 質 収 支 に 関 する 調 書

平成 25 年度 日の出町後期高齢者医療特別会計歳入歳出決算総括表

歳 入

款	予 算 現 額	調 定 額	収 入 済 額
	円	円	円
1 後 期 高 齢 者 医 療 保 険 料	136,829,000	139,667,000	138,636,700
2 使 用 料 及 び 手 数 料	1,000	0	0
3 広 域 連 合 支 出 金	663,000	663,352	663,352
4 繰 入 金	159,162,000	159,160,435	159,160,435
5 繰 越 金	5,557,000	5,557,314	5,557,314
6 諸 収 入	18,219,000	18,214,778	18,214,778
歳 入 合 計	320,431,000	323,262,879	322,232,579

不納欠損額	収入未済額	予算現額と収入済額との比較	予算現額に対する収入割合	収入総額に対する割合
円	円	円	%	%
0	1,252,400	1,807,700	101.32	43.02
0	0	△1,000	0.00	0.00
0	0	352	100.05	0.21
0	0	△1,565	100.00	49.39
0	0	314	100.01	1.72
0	0	△4,222	99.98	5.65
0	1,252,400	1,801,579	100.56	100.00

歳 出

款	予 算 現 額	支 出 済 額
	円	円
1 総 務 費	738,000	648,962
2 広 域 連 合 納 付 金	294,083,000	294,079,558
3 保 健 事 業 費	16,195,000	16,190,431
4 諸 支 出 金	9,268,000	2,618,200
5 予 備 費	147,000	0
歳 出 合 計	320,431,000	313,537,151



翌年度繰越額	不 用 額	予算現額に対する 支 出 割 合	支 出 総 額 に 対 する 割 合
円 0	円 89,038	% 87.94	% 0.21
0	3,442	100.00	93.79
0	4,569	99.97	5.16
0	6,649,800	28.25	0.84
0	147,000	0.00	0.00
0	6,893,849	97.85	100.00

平成 25 年度 日の出町後期高齢者医療特別会計歳入歳出決算事項別明細書

歳 入

款	項	目	予 算			現 額	
			当初予算額	補正予算額	継続費及び繰越事業費繰越財源充当額	計	節 区 分
			円	円	円	円	円
1.	後期高齢者医療保険料		130,242,000	6,587,000	0	136,829,000	
	1.	後期高齢者医療保険料	130,242,000	6,587,000	0	136,829,000	
		1. 特別徴収保険料	83,767,000	3,811,000	0	87,578,000	1. 現年度分
							87,578,000
		2. 普通徴収保険料	46,475,000	2,776,000	0	49,251,000	1. 現年度分
							48,965,000
							2. 滞納繰越分
							286,000
2.	使用料及び手数料		1,000	0	0	1,000	
	1.	手数料	1,000	0	0	1,000	
		1. 証明手数料	1,000	0	0	1,000	1. 証明手数料
							1,000
3.	広域連合支出金		467,000	196,000	0	663,000	
	1.	広域連合補助金	467,000	196,000	0	663,000	
		1. 広域連合補助金	467,000	196,000	0	663,000	1. 広域連合補助金
							663,000
4.	繰入金		169,866,000	△10,704,000	0	159,162,000	
	1.	他会計繰入金	169,866,000	△10,704,000	0	159,162,000	
		1. 一般会計繰入金	169,866,000	△10,704,000	0	159,162,000	1. 療養給付費繰入金
							107,414,000
							2. 事務費繰入金
							11,292,000
							3. 保険基盤安定繰入金
							29,112,000
							4. 保険料軽減措置繰入金
							8,821,000
							5. 健康診査費繰入金
							2,523,000
5.	繰越金		200,000	5,357,000	0	5,557,000	
	1.	繰越金	200,000	5,357,000	0	5,557,000	
		1. 繰越金	200,000	5,357,000	0	5,557,000	1. 繰越金
							5,557,000
6.	諸収入		13,224,000	4,995,000	0	18,219,000	
	1.	延滞金及び過料	2,000	0	0	2,000	
		1. 延滞金	1,000	0	0	1,000	

(款) 1 後期高齢者医療保険料 2 使用料及び手数料 3 広域連合支出金 4 繰入金 5 繰越金 6 諸収入

調定額	収入済額	不納欠損額	収入未済額	備考
円	円	円	円	円
139,667,000	138,636,700	0	1,252,400	
139,667,000	138,636,700	0	1,252,400	
87,554,200	87,704,400	0	0	
87,554,200	87,704,400	0	0	特別徴収保険料 87,704,400 還付未済額21件 150,200
52,112,800	50,932,300	0	1,252,400	
51,746,600	50,852,000	0	966,500	普通徴収保険料 50,852,000 還付未済額26件 71,900
366,200	80,300	0	285,900	普通徴収保険料滞納繰越分 80,300
0	0	0	0	
0	0	0	0	
0	0	0	0	
0	0	0	0	
663,352	663,352	0	0	
663,352	663,352	0	0	
663,352	663,352	0	0	
663,352	663,352	0	0	広域連合健康増進事業補助金 663,352
159,160,435	159,160,435	0	0	
159,160,435	159,160,435	0	0	
159,160,435	159,160,435	0	0	
107,413,318	107,413,318	0	0	療養給付費繰入金 107,413,318
11,291,213	11,291,213	0	0	広域連合事務費繰入金 6,136,213 事務費繰入金 885,000 葬祭費繰入金 4,270,000
29,111,904	29,111,904	0	0	保険基盤安定繰入金 29,111,904
8,821,000	8,821,000	0	0	保険料軽減措置繰入金 8,821,000
2,523,000	2,523,000	0	0	健康診査費繰入金 2,523,000
5,557,314	5,557,314	0	0	
5,557,314	5,557,314	0	0	
5,557,314	5,557,314	0	0	
5,557,314	5,557,314	0	0	前年度繰越金 5,557,314
18,214,778	18,214,778	0	0	
0	0	0	0	
0	0	0	0	

歳入

款	項	目	予		算		現		額	
			当初予算額	補正予算額	経費及び繰越事業費繰越財源充当額	計	節			
							区分	金額		
			円	円	円	円			円	
								1. 延滞金		1,000
		2. 過料	1,000	0	0	1,000		1. 過料		1,000
		2. 償還金及び還付加算金	2,000	0	0	2,000				
		1. 保険料還付金	1,000	0	0	1,000		1. 保険料還付金		1,000
		2. 還付加算金	1,000	0	0	1,000		1. 還付加算金		1,000
		3. 預金利子	3,000	0	0	3,000				
		1. 預金利子	3,000	0	0	3,000		1. 歳計現金預金利子		3,000
		4. 受託事業収入	13,214,000	196,000	0	13,410,000				
		1. 受託事業収入	13,214,000	196,000	0	13,410,000		1. 健康診査受託事業収入		3,410,000
								2. 葬祭費受託事業収入		10,000,000
		5. 雑入	3,000	4,799,000	0	4,802,000				
		1. 雑入	3,000	4,799,000	0	4,802,000		1. 雑入		4,802,000
		歳入合計	314,000,000	6,431,000	0	320,431,000				

(款) 6 諸収入

調定額	収入済額	不納欠損額	収入未済額	備考
円	円	円	円	円
0	0	0	0	
0	0	0	0	
0	0	0	0	
0	0	0	0	
0	0	0	0	
0	0	0	0	
0	0	0	0	
0	0	0	0	
3,017	3,017	0	0	
3,017	3,017	0	0	
3,017	3,017	0	0	後期高齢者医療会計預金利子 3,017
13,410,070	13,410,070	0	0	
13,410,070	13,410,070	0	0	
3,410,070	3,410,070	0	0	健康診査受託事業収入 3,410,070
10,000,000	10,000,000	0	0	葬祭費受託事業収入 10,000,000
4,801,691	4,801,691	0	0	
4,801,691	4,801,691	0	0	
4,801,691	4,801,691	0	0	前年度保険料未収金補填分負担金還付金 2,451,406 前年度葬祭費負担金還付金 2,350,000 その他雑収入 285
323,262,879	322,232,579	0	1,252,400	

歳 出

款	項	目	予 算				現 額			
			当初予算額	補正予算額	継続費及び繰越事業費繰越額	予備費支出及び流用増減	計	節		
								区 分	金 額	
			円	円	円	円	円	円		
1.	総務費		1,410,000	△672,000	0	0	738,000			
	1.	総務管理費	448,000	△76,000	0	0	372,000			
		1. 一般管理費	448,000	△76,000	0	0	372,000			
								9.	旅費	36,000
								11.	需用費	82,000
								12.	役務費	219,000
								14.	使用料及び賃借料	35,000
	2.	徴収費	962,000	△596,000	0	0	366,000			
		1. 徴収費	962,000	△596,000	0	0	366,000			
								11.	需用費	60,000
								12.	役務費	306,000
2.	広域連合納付金		293,483,000	600,000	0	0	294,083,000			
	1.	広域連合納付金	293,483,000	600,000	0	0	294,083,000			
		1. 広域連合分賦金	293,483,000	600,000	0	0	294,083,000			
								19.	負担金補助及び交付金	294,083,000
3.	保健事業費		18,353,000	△2,158,000	0	0	16,195,000			
	1.	健康保持増進事業費	7,353,000	△1,158,000	0	0	6,195,000			
		1. 健康診査費	6,886,000	△953,000	0	0	5,933,000			
								11.	需用費	23,000
								12.	役務費	158,000
								13.	委託料	5,752,000
		2. 健康増進事業費	467,000	△205,000	0	0	262,000			
								7.	賃金	37,000
								8.	報償費	30,000
								11.	需用費	4,000
								12.	役務費	3,000
								14.	使用料及び賃借料	115,000

(款) 1 総務費 2 広域連合納付金 3 保健事業費

支出済額	翌年度繰越額		不用額	備考
	継続費	通次繰越 繰越明許費 事故繰越し		
円	円	円	円	円
648,962	0	89,038		
344,276	0	27,724		
344,276	0	27,724		
24,210	0	11,790	一般管理経費	344,276
73,626	0	8,374	9. 普通旅費	24,210
211,640	0	7,360	11. 消耗品費	36,771
34,800	0	200	印刷製本費	36,855
304,686	0	61,314	12. 郵送料等	211,640
304,686	0	61,314	14. システム機器使用料	34,800
49,770	0	10,230	徴収経費	304,686
254,916	0	51,084	11. 印刷製本費	49,770
294,079,558	0	3,442	12. 郵送料等	218,570
294,079,558	0	3,442	口座振替手数料	36,346
294,079,558	0	3,442		
294,079,558	0	3,442	広域連合分賦金経費	294,079,558
16,190,431	0	4,569	19. 療養給付費負担金	107,413,318
6,190,431	0	4,569	保険料等負担金	136,542,850
5,931,329	0	1,671	保険基盤安定負担金	29,111,904
22,554	0	446	広域連合事務費負担金	6,136,213
157,500	0	500	保険料軽減措置負担金	8,820,067
5,751,275	0	725	保険料負担金(過年度分)	1,785,206
259,102	0	2,898	葬祭費負担金	4,270,000
36,500	0	500	健康診査経費	5,931,329
30,000	0	0	11. 印刷製本費	22,554
3,952	0	48	12. 郵送料等	157,500
2,100	0	900	13. 後期高齢者健康診査委託料	5,751,275
113,550	0	1,450	健康増進事業経費	259,102
			7. 臨時職員賃金	36,500
			8. 健康増進事業講師謝礼	30,000
			11. 消耗品費	3,952
			12. 傷害保険料	2,100
			14. バス借上料	107,150
			有料道路通行料	6,400
			19. 温泉施設利用助成費	73,000

歳 出

款	項	目	予		現		額		
			当初予算額	補正予算額	継続費及び 繰越事業費 繰越額	予備費 支出及び 流用増減	計	節	
								区 分	金 額
			円	円	円	円	円	円	円
								19. 負担金補助 及び交付金	73,000
	2.	葬祭諸費	11,000,000	△1,000,000	0	0	10,000,000		
		1. 葬祭費	11,000,000	△1,000,000	0	0	10,000,000		
								19. 負担金補助 及び交付金	10,000,000
	4.	諸支出金	607,000	8,661,000	0	0	9,268,000		
		1. 償還金及び選 付加算金	209,000	2,498,000	0	0	2,707,000		
		1. 保険料還 付金	200,000	156,000	0	0	356,000	23. 償還金利子 及び割引料	356,000
		2. 還付加算 金	1,000	0	0	0	1,000	23. 償還金利子 及び割引料	1,000
		3. 広域連合 返還金	8,000	2,342,000	0	0	2,350,000	23. 償還金利子 及び割引料	2,350,000
		2. 繰出金	398,000	6,163,000	0	0	6,561,000		
		1. 一般会計 繰出金	398,000	6,163,000	0	0	6,561,000	28. 繰出金	6,561,000
	5.	予備費	147,000	0	0	0	147,000		
		1. 予備費	147,000	0	0	0	147,000		
		1. 予備費	147,000	0	0	0	147,000	29. 予備費	147,000
		歳 出 合 計	314,000,000	6,431,000	0	0	320,431,000		

(款) 3 保健事業費 4 諸支出金 5 予備費



支出済額	翌年度繰越額		不用額	備考
	継続費	繰越明許費		
円	円	円	円	円
73,000	0	0		
10,000,000	0	0		
10,000,000	0	0		
10,000,000	0	0		葬祭関係経費 10,000,000 19. 葬祭費 10,000,000
2,618,200	0	6,649,800		
2,618,200	0	88,800		
268,200	0	87,800		
268,200	0	87,800		保険料還付金経費 268,200 23. 保険料還付金 268,200
0	0	1,000		
0	0	1,000		
2,350,000	0	0		
2,350,000	0	0		広域連合返還金経費 2,350,000 23. 葬祭費返還金(前年度分) 2,350,000
0	0	6,561,000		
0	0	6,561,000		
0	0	6,561,000		
0	0	147,000		
0	0	147,000		
0	0	147,000		
0	0	147,000		
313,537,151	0	6,893,849		

## 実質収支に関する調書

区 分		金 額	
1	歳 入 総 額	322,233 <small>千円</small>	
2	歳 出 総 額	313,537	
3	歳 入 歳 出 差 引 額	8,696	
4	翌年度へ繰り越すべき財源	(1) 継続費通次繰越額	0
		(2) 繰越明許費繰越額	0
		(3) 事故繰越し繰越額	0
		計	0
5	実 質 収 支 額	8,696	
6	実質収支額のうち地方自治法第233条の2の規定による基金繰入額	0	





財 産 に 関 す る 調 書

1. 公有財産  
(1) 土地及び建物

(単位：㎡)

項目	建物																				
	土地						木造 (モルタル造りを含む)						非木造 (プロック鉄骨等)						計		
	平成24年度末 現在	平成24年度末 高増	平成25年度中 減	平成25年度中 高現	平成25年度末 高現	平成24年度末 高現	平成24年度末 高増	平成25年度中 減	平成25年度中 高現	平成25年度末 高現	平成24年度末 高現	平成24年度末 高増	平成25年度中 減	平成25年度中 高現	平成25年度末 高現	平成24年度末 高現	平成24年度末 高増	平成25年度中 減	平成25年度中 高現	平成25年度末 高現	
庁舎	10,307	0	0	10,307	0	4,932	0	0	4,932	0	4,932	0	0	4,932	0	4,932	0	0	4,932	4,932	
	46,147	0	0	46,147	0	17,676	0	0	17,676	0	17,676	0	0	17,676	0	17,676	0	0	17,676	17,676	
	47,646	0	0	47,646	0	12,424	0	0	12,424	0	12,424	0	0	12,424	0	12,424	0	0	12,424	12,424	
	9,944	0	0	9,944	0	864	3,216	△139	3,216	864	864	0	0	864	0	4,219	△139	0	4,080	4,080	
公共用財産	57,939	△622	0	57,317	0	0	0	0	0	0	0	0	0	0	0	0	0	0	0	0	
その他の施設	64,350	917	0	65,267	8,567	9,633	7,610	△957	7,610	9,633	9,633	0	0	9,633	18,200	18,200	△957	0	17,243	17,243	
	1,032,946	0	0	1,032,946	0	0	0	0	0	0	0	0	0	0	0	0	0	0	0	0	
山	1,269,279	295	0	1,269,574	11,922	45,529	10,826	△1,096	10,826	45,529	45,529	0	0	45,529	57,451	57,451	△1,096	0	56,355	56,355	
計	25,263	△317	0	24,946	0	0	0	0	0	0	0	0	0	0	0	0	0	0	0	0	
宅地	664,570	0	0	664,570	0	0	0	0	0	0	0	0	0	0	0	0	0	0	0	0	
	56,154	0	0	56,154	0	0	0	0	0	0	0	0	0	0	0	0	0	0	0	0	
	745,987	△317	0	745,670	0	0	0	0	0	0	0	0	0	0	0	0	0	0	0	0	
計	745,987	△317	0	745,670	0	0	0	0	0	0	0	0	0	0	0	0	0	0	0	0	
普通財産																					
公有財産																					

## (2) 出資による権利

(単位：円)

区 分	前年度末現在高	決算年度中増減高	決算年度末現在高
東京都森林組合 【産業観光課】	3,000,000	0	3,000,000
東京都農業 信用基金協会 【産業観光課】	440,000	0	440,000
日の出町土地 開発公社 【企画財政課】	5,000,000	0	5,000,000
東京都農林水産 振興財団出捐金 【産業観光課】	7,120,000	0	7,120,000
東京しごと財団出捐金 【いきいき健康課】	1,500,000	0	1,500,000
暴力団追放運動推進 都民センター出捐金 【生活安全安心課】	475,000	0	475,000
東京都酪農ヘルパー 事業基金出資金 【産業観光課】	420,000	0	420,000
日の出町サービス総合 センター株式会社 設立出資金 【総務課】	1,000,000	0	1,000,000
地方公営企業等 金融機構出資金 【総務課】	1,600,000	0	1,600,000

2, 物 品

区 分	前年度末現在高	決算年度中		決算年度末現在高
		増	減	
机 類	1			1
棚 台 類	5			5
箱 庫 類	2			2
架 立 掛 類	1			1
事 務 用 器 具 類	25		18	7
冷 暖 房 器 具 類	2			2
標 示 器 具 類	2			2
装 飾 器 具 類	1			1
厨 房 器 具 類	40		2	38
防 災 器 具 類	4			4
消 防 器 具 類	11	1	2	10
維 持 管 理 用 品 器 具 類	4	1		5
印 刷 機 械 器 具 類	5		4	1
試 験 測 定 機 械 器 具 類	5		1	4
写 真 工 学 機 械 類	1			1
診 療 診 断 器 具 類	6		2	4
体 育 器 具 類	3	2		5
音 楽 器 具 類	1		1	0
保 育 器 具 類	5			5
自 動 車 類	69		2	67
そ の 他 自 動 車 類	2			2

備品台帳により1件50万円以上の物品を掲載  
学校用物品は除く



### 3. 基金

#### (1) 財政調整基金

(単位：円)

区分	前年度末現在高	決算年度中増減高	決算年度末現在高
現金	799,364,000	302,520,000	1,101,884,000

#### (2) 減債基金

(単位：円)

区分	前年度末現在高	決算年度中増減高	決算年度末現在高
現金	162,358,000	105,000	162,463,000

#### (3) 社会資本等整備基金

(単位：円)

区分	前年度末現在高	決算年度中増減高	決算年度末現在高
現金	225,452,000	221,638,000	447,090,000

#### (4) 進学支度金貸付基金

(単位：円)

区分	前年度末現在高	決算年度中増減高	決算年度末現在高
現金	1,599,982	貸付金 1,200,000 償還金 280,000	679,982

#### (5) 国民健康保険高額療養費資金貸付基金

(単位：円)

区分	前年度末現在高	決算年度中増減高	決算年度末現在高
現金	2,414,736	貸付金 0 償還金 0	2,414,736

#### (6) 国民健康保険財政調整基金

(単位：円)

区分	前年度末現在高	決算年度中増減高	決算年度末現在高
現金	47,694,593	8,046,081	55,740,674

## (7) 福祉振興基金

(単位：円)

区 分	前年度末現在高	決算年度中増減高	決算年度末現在高
現 金	9,906,000	1,679,005	11,585,005

## (8) 介護給付費準備基金

(単位：円)

区 分	前年度末現在高	決算年度中増減高	決算年度末現在高
現 金	51,022,370	△ 15,074,644	35,947,726

## (9) 三吉野桜木地区整備基金

(単位：円)

区 分	前年度末現在高	決算年度中増減高	決算年度末現在高
現 金	26,046,000	5,018,000	31,064,000

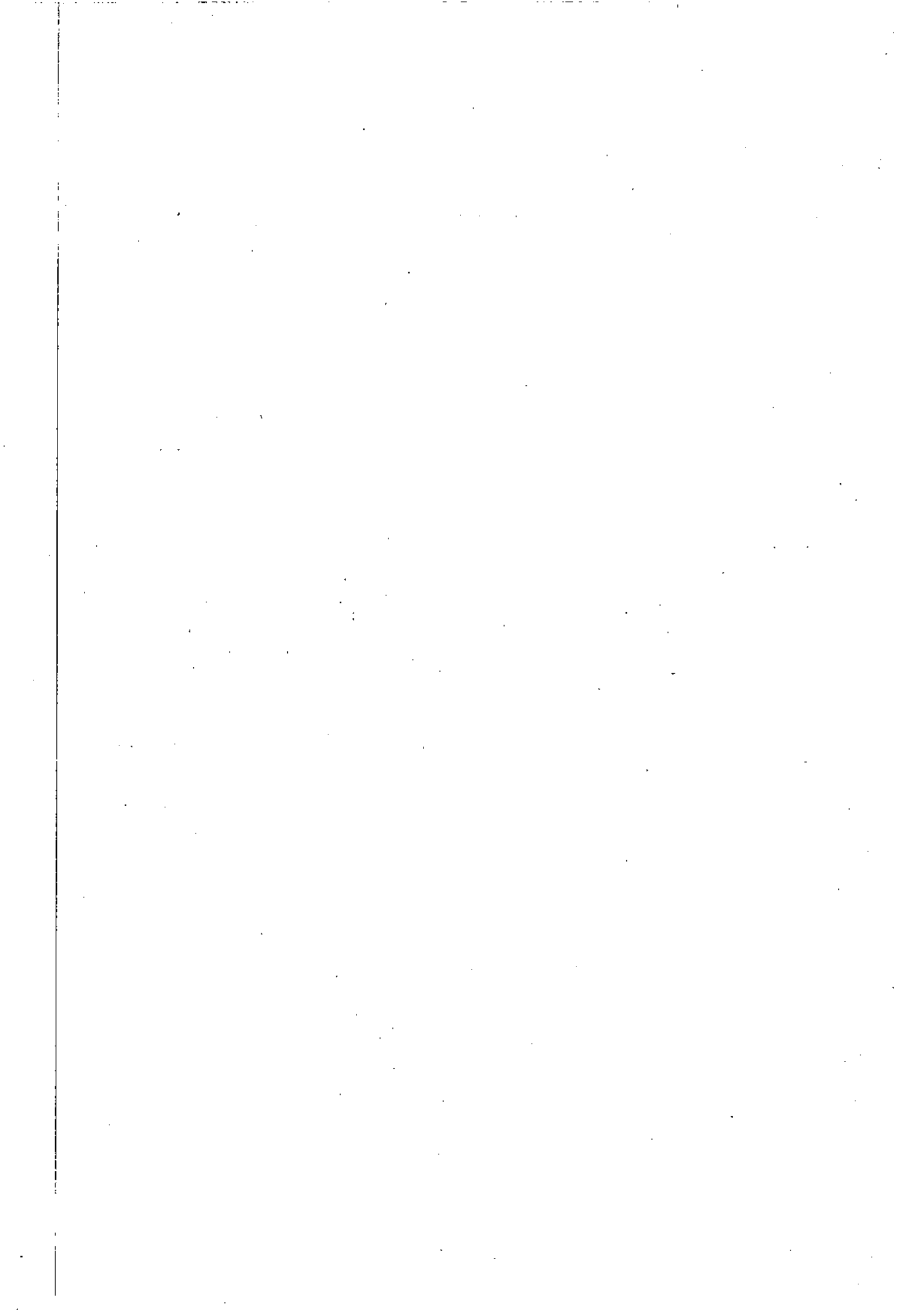



Trademark of American Soybean Association  
地球環境にやさしい大豆油インク

再生紙を使用しています。