

平成26年度

歳入歳出決算書

(一般会計・特別会計)

東京都西多摩郡日の出町



目 次

日の出町会計別歳入歳出決算総括表	1
一般会計	3
事項別明細書 歳入	17
事項別明細書 歳出	41
1. 議 会 費	41
2. 総 務 費	41
3. 民 生 費	59
4. 衛 生 費	75
5. 農林水産業費	81
6. 商 工 費	87
7. 土 木 費	89
8. 消 防 費	95
9. 教 育 費	99
10. 災 害 復 旧 費	127
11. 公 債 費	127
12. 予 備 費	127
国民健康保険特別会計	132
下水道事業特別会計	161
介護保険特別会計	178
後期高齢者医療特別会計	201
財産に関する調書	218

平成 26 年度 日の出町会計別歳入歳出決算総括表

会 計 別	予 算 現 額	歳 入	
		決 算 額	比 較
日の出町一般会計	9,205,027,493	9,096,200,932	△ 108,826,561
日の出町国民健康保険特別会計	2,169,354,000	2,223,596,484	54,242,484
日の出町下水道事業特別会計	900,453,000	913,821,677	13,368,677
日の出町介護保険特別会計	1,220,500,000	1,215,944,648	△ 4,555,352
日の出町後期高齢者医療特別会計	363,170,000	364,508,477	1,338,477
合 計	13,858,504,493	13,814,072,218	△ 44,432,275

歳 出		歳入歳出差引額 (翌年度繰越)
決 算 額	比 較	
8,832,895,458	372,132,035	263,305,474
2,147,911,866	21,442,134	75,684,618
877,565,866	22,887,134	36,255,811
1,181,395,726	39,104,274	34,548,922
359,024,288	4,145,712	5,484,189
13,398,793,204	459,711,289	415,279,014



平成26年度

日の出町一般会計
歳入歳出決算書

平成26年度 日の出町 一般会計 歳入歳出決算書

歳 入

款	項	予 算 現 額	調 定 額
1 町税		円	円
		2,833,004,000	2,955,230,486
	1 町民税	1,239,037,000	1,299,244,633
	2 固定資産税	1,249,935,000	1,297,587,990
	3 軽自動車税	30,392,000	32,074,500
	4 町たばこ税	119,000,000	121,040,216
	5 都市計画税	194,609,000	205,240,097
	6 入湯税	31,000	43,050
2 地方譲与税		40,564,000	40,595,000
	1 地方揮発油譲与税	12,717,000	12,155,000
	2 自動車重量譲与税	27,846,000	28,440,000
	3 地方道路譲与税	1,000	0
3 利子割交付金		15,678,000	15,245,000
	1 利子割交付金	15,678,000	15,245,000
4 配当割交付金		19,088,000	19,188,000
	1 配当割交付金	19,088,000	19,188,000
5 株式等譲渡所得割交付金		18,537,000	16,110,000
	1 株式等譲渡所得割交付金	18,537,000	16,110,000
6 地方消費税交付金		260,966,000	236,330,000
	1 地方消費税交付金	260,966,000	236,330,000
7 自動車取得税交付金		13,567,000	13,566,000
	1 自動車取得税交付金	13,567,000	13,566,000
8 地方特例交付金		14,139,000	14,139,000
	1 地方特例交付金	14,139,000	14,139,000
9 地方交付税		838,621,000	840,430,000
	1 地方交付税	838,621,000	840,430,000
10 交通安全対策特別交付金		2,999,000	2,941,000
	1 交通安全対策特別交付金	2,999,000	2,941,000
11 分担金及び負担金		99,208,000	98,306,236

収入済額	不納欠損額	収入未済額	予算現額と 収入済額との比較
円	円	円	円
2,852,542,083	5,358,321	97,370,854	19,538,083
1,251,195,351	2,259,589	45,822,265	12,158,351
1,254,304,851	2,296,194	40,986,945	4,369,851
30,464,500	229,100	1,389,100	72,500
121,040,216	0	0	2,040,216
195,494,115	573,438	9,172,544	885,115
43,050	0	0	12,050
40,595,000	0	0	31,000
12,155,000	0	0	△562,000
28,440,000	0	0	594,000
0	0	0	△1,000
15,245,000	0	0	△433,000
15,245,000	0	0	△433,000
19,188,000	0	0	100,000
19,188,000	0	0	100,000
16,110,000	0	0	△2,427,000
16,110,000	0	0	△2,427,000
236,330,000	0	0	△24,636,000
236,330,000	0	0	△24,636,000
13,566,000	0	0	△1,000
13,566,000	0	0	△1,000
14,139,000	0	0	0
14,139,000	0	0	0
840,430,000	0	0	1,809,000
840,430,000	0	0	1,809,000
2,941,000	0	0	△58,000
2,941,000	0	0	△58,000
97,781,636	0	524,600	△1,426,364

歳 入

款	項	予算現額	調定額
		円	円
	1 負担金	99,208,000	98,306,236
12 使用料及び手数料		134,922,000	143,020,252
	1 使用料	42,251,000	43,665,482
	2 手数料	92,671,000	99,354,770
13 国庫支出金		650,240,000	657,137,027
	1 国庫負担金	484,449,000	481,547,305
	2 国庫補助金	157,550,000	158,605,000
	3 国庫委託金	8,241,000	16,984,722
14 都支出金		2,094,930,400	2,098,867,249
	1 都負担金	317,999,000	316,103,849
	2 都補助金	1,745,019,400	1,750,404,491
	3 都委託金	31,912,000	32,358,909
15 財産収入		153,819,000	153,825,824
	1 財産運用収入	81,651,000	81,657,938
	2 財産売却収入	72,168,000	72,167,886
16 寄附金		4,142,000	4,240,800
	1 寄附金	4,142,000	4,240,800
17 繰入金		234,938,000	233,524,022
	1 特別会計繰入金	13,443,000	12,029,022
	2 基金繰入金	221,495,000	221,495,000
18 繰越金		235,711,093	235,711,818
	1 繰越金	235,711,093	235,711,818
19 諸収入		1,106,191,000	1,107,396,709
	1 延滞金加算金及び過料	100,000	5,230,315
	2 町預金利子	60,000	61,621
	3 貸付金元利収入	4,001,000	4,000,953
	4 受託事業収入	10,982,000	10,740,934
	5 雑入	1,091,048,000	1,087,362,886

収入済額	不納欠損額	収入未済額	予算現額と 収入済額との比較
円	円	円	円
97,781,636	0	524,600	△1,426,364
142,381,852	0	638,400	7,459,852
43,258,682	0	406,800	1,007,682
99,123,170	0	231,600	6,452,170
624,124,027	0	33,013,000	△26,115,973
481,547,305	0	0	△2,901,695
125,592,000	0	33,013,000	△31,958,000
16,984,722	0	0	8,743,722
2,012,365,161	0	86,502,088	△82,565,239
316,103,849	0	0	△1,895,151
1,663,902,403	0	86,502,088	△81,116,997
32,358,909	0	0	446,909
153,825,824	0	0	6,824
81,657,938	0	0	6,938
72,167,886	0	0	△114
4,240,800	0	0	98,800
4,240,800	0	0	98,800
233,524,022	0	0	△1,413,978
12,029,022	0	0	△1,413,978
221,495,000	0	0	0
235,711,818	0	0	725
235,711,818	0	0	725
1,107,396,709	0	0	1,205,709
5,230,315	0	0	5,130,315
61,621	0	0	1,621
4,000,953	0	0	△47
10,740,934	0	0	△241,066
1,087,362,886	0	0	△3,685,114

歳 入

款	項	予算現額	調定額
20 町債		円 433,763,000	円 433,763,000
	1 町債	433,763,000	433,763,000
歳 入 合 計		9,205,027,493	9,319,567,423

収入済額	不納欠損額	収入未済額	予算現額と 収入済額との比較
円 433,763,000	円 0	円 0	円 0
433,763,000	0	0	0
9,096,200,932	5,358,321	218,048,942	△ 108,826,561

歳 出

款	項	予 算 現 額
1 議会費		円 145,683,000
	1 議会費	145,683,000
2 総務費		1,287,643,000
	1 総務管理費	1,074,976,000
	2 徴税费	132,472,000
	3 戸籍住民基本台帳費	40,909,000
	4 選挙費	14,966,000
	5 統計調査費	1,771,000
	6 監査委員費	803,000
	7 地籍調査費	21,746,000
3 民生費		3,595,611,000
	1 社会福祉費	1,797,138,000
	2 児童福祉費	1,790,987,000
	3 災害救助費	30,000
	4 国民年金費	7,456,000
4 衛生費		714,547,000
	1 保健衛生費	228,884,000
	2 清掃費	297,206,000
	3 病院費	188,457,000
5 農林水産業費		409,388,093
	1 農業費	289,450,000
	2 林業費	119,938,093
6 商工費		88,221,400
	1 商工費	88,221,400
7 土木費		717,118,000
	1 土木管理費	66,808,000
	2 道路橋梁費	176,178,000
	3 河川費	2,550,000

支出済額	翌年度繰越額	不用額	予算現額と 支出済額との比較
円	円	円	円
144,034,538	0	1,648,462	1,648,462
144,034,538	0	1,648,462	1,648,462
1,252,263,699	9,000,000	26,379,301	35,379,301
1,049,946,149	9,000,000	16,029,851	25,029,851
125,540,880	0	6,931,120	6,931,120
40,009,888	0	899,112	899,112
12,870,816	0	2,095,184	2,095,184
1,709,357	0	61,643	61,643
802,000	0	1,000	1,000
21,384,609	0	361,391	361,391
3,528,328,104	0	67,282,896	67,282,896
1,759,165,463	0	37,972,537	37,972,537
1,762,259,378	0	28,727,622	28,727,622
0	0	30,000	30,000
6,903,263	0	552,737	552,737
669,401,337	0	45,145,663	45,145,663
189,954,198	0	38,929,802	38,929,802
290,990,139	0	6,215,861	6,215,861
188,457,000	0	0	0
287,373,677	105,057,758	16,956,658	122,014,416
176,322,706	99,981,758	13,145,536	113,127,294
111,050,971	5,076,000	3,811,122	8,887,122
65,209,297	19,000,000	4,012,103	23,012,103
65,209,297	19,000,000	4,012,103	23,012,103
683,921,501	12,000,000	21,196,499	33,196,499
66,296,021	0	511,979	511,979
164,522,738	0	11,655,262	11,655,262
1,214,179	0	1,335,821	1,335,821

歳 出

款	項	予 算 現 額
		円
	4 住宅費	20,647,000
	5 都市計画費	450,935,000
8 消防費		424,106,000
	1 消防費	301,248,000
	2 災害対策費	122,858,000
9 教育費		1,204,474,000
	1 教育総務費	138,828,000
	2 小学校費	113,184,000
	3 中学校費	99,991,000
	4 幼稚園費	32,617,000
	5 社会教育費	596,517,000
	6 保健体育費	121,369,000
	7 学校給食費	101,968,000
10 災害復旧費		363,000
	1 道路河川災害復旧費	53,000
	2 農林水産災害復旧費	310,000
11 公債費		612,922,000
	1 公債費	612,922,000
12 予備費		4,951,000
	1 予備費	4,951,000
歳 出 合 計		9,205,027,493

支出済額	翌年度繰越額	不用額	予算現額と 支出済額との比較
円	円	円	円
19,250,135	0	1,396,865	1,396,865
432,638,428	12,000,000	6,296,572	18,296,572
413,916,746	0	10,189,254	10,189,254
296,927,957	0	4,320,043	4,320,043
116,988,789	0	5,869,211	5,869,211
1,175,525,466	0	28,948,534	28,948,534
136,043,341	0	2,784,659	2,784,659
106,766,918	0	6,417,082	6,417,082
93,039,933	0	6,951,067	6,951,067
31,963,370	0	653,630	653,630
590,279,809	0	6,237,191	6,237,191
118,221,964	0	3,147,036	3,147,036
99,210,131	0	2,757,869	2,757,869
0	0	363,000	363,000
0	0	53,000	53,000
0	0	310,000	310,000
612,921,093	0	907	907
612,921,093	0	907	907
0	0	4,951,000	4,951,000
0	0	4,951,000	4,951,000
8,832,895,458	145,057,758	227,074,277	372,132,035

歳入歳出差引残額 263,305,474円

うち基金繰入額 0円

翌年度へ繰越すべき財源 33,959,564円

平成27年 9月 日提出

日の出町長 橋本聖二



(付 属 書 類)

歳 入 歳 出 決 算 総 括 表

歳 入 歳 出 決 算 事 項 別 明 細 書

実 質 収 支 に 関 す る 調 書

平成26年度 日の出町一般会計歳入歳出決算総括表

歳入

款	予算現額	調定額	収入済額
	円	円	円
1 町 税	2,833,004,000	2,955,230,486	2,852,542,083
2 地 方 譲 与 税	40,564,000	40,595,000	40,595,000
3 利 子 割 交 付 金	15,678,000	15,245,000	15,245,000
4 配 当 割 交 付 金	19,088,000	19,188,000	19,188,000
5 株式等譲渡所得割交付金	18,537,000	16,110,000	16,110,000
6 地 方 消 費 税 交 付 金	260,966,000	236,330,000	236,330,000
7 自 動 車 取 得 税 交 付 金	13,567,000	13,566,000	13,566,000
8 地 方 特 例 交 付 金	14,139,000	14,139,000	14,139,000
9 地 方 交 付 税	838,621,000	840,430,000	840,430,000
10 交通安全対策特別交付金	2,999,000	2,941,000	2,941,000
11 分 担 金 及 び 負 担 金	99,208,000	98,306,236	97,781,636
12 使 用 料 及 び 手 数 料	134,922,000	143,020,252	142,381,852
13 国 庫 支 出 金	650,240,000	657,137,027	624,124,027
14 都 支 出 金	2,094,930,400	2,098,867,249	2,012,365,161
15 財 産 収 入	153,819,000	153,825,824	153,825,824
16 寄 附 金	4,142,000	4,240,800	4,240,800
17 繰 入 金	234,938,000	233,524,022	233,524,022
18 繰 越 金	235,711,093	235,711,818	235,711,818
19 諸 収 入	1,106,191,000	1,107,396,709	1,107,396,709
20 町 債	433,763,000	433,763,000	433,763,000
歳 入 合 計	9,205,027,493	9,319,567,423	9,096,200,932

不納欠損額	収入未済額	予算現額と収入済額との比較	予算現額に対する収入割合	収入総額に対する割合
円	円	円	%	%
5,358,321	97,370,854	19,538,083	100.69	31.36
0	0	31,000	100.08	0.45
0	0	△433,000	97.24	0.17
0	0	100,000	100.52	0.21
0	0	△2,427,000	86.91	0.18
0	0	△24,636,000	90.56	2.60
0	0	△1,000	99.99	0.15
0	0	0	100.00	0.16
0	0	1,809,000	100.22	9.24
0	0	△58,000	98.07	0.03
0	524,600	△1,426,364	98.56	1.07
0	638,400	7,459,852	105.53	1.57
0	33,013,000	△26,115,973	95.98	6.86
0	86,502,088	△82,565,239	96.06	22.12
0	0	6,824	100.00	1.69
0	0	98,800	102.39	0.05
0	0	△1,413,978	99.40	2.57
0	0	725	100.00	2.59
0	0	1,205,709	100.11	12.17
0	0	0	100.00	4.77
5,358,321	218,048,942	△108,826,561	98.82	100.00

歳 出

款	予 算 現 額	支 出 済 額
	円	円
1 議 会 費	145,683,000	144,034,538
2 総 務 費	1,287,643,000	1,252,263,699
3 民 生 費	3,595,611,000	3,528,328,104
4 衛 生 費	714,547,000	669,401,337
5 農 林 水 産 業 費	409,388,093	287,373,677
6 商 工 費	88,221,400	65,209,297
7 土 木 費	717,118,000	683,921,501
8 消 防 費	424,106,000	413,916,746
9 教 育 費	1,204,474,000	1,175,525,466
10 災 害 復 旧 費	363,000	0
11 公 債 費	612,922,000	612,921,093
12 予 備 費	4,951,000	0
歳 出 合 計	9,205,027,493	8,832,895,458

翌年度繰越額	不 用 額	予算現額に対する 支 出 割 合	支 出 総 額 に 対 する 割 合
円	円	%	%
0	1,648,462	98.87	1.63
9,000,000	26,379,301	97.25	14.18
0	67,282,896	98.13	39.95
0	45,145,663	93.68	7.58
105,057,758	16,956,658	70.20	3.25
19,000,000	4,012,103	73.92	0.74
12,000,000	21,196,499	95.37	7.74
0	10,189,254	97.60	4.69
0	28,948,534	97.60	13.31
0	363,000	0.00	0.00
0	907	100.00	6.94
0	4,951,000	0.00	0.00
145,057,758	227,074,277	95.96	100.00

平成 26 年度 日の出町一般会計歳入歳出決算事項別明細書

歳 入

科 目		予 算			現 額		
款	項 目	当初予算額	補正予算額	経 費 及 び 繰 越 事 業 費 繰 越 財 源 充 当 額	計	節	
						区 分	金 額
		円	円	円	円		円
1.	町税	2,684,986,000	148,018,000	0	2,833,004,000		
	1. 町民税	1,128,185,000	110,852,000	0	1,239,037,000		
	1. 個人	834,813,000	△26,306,000	0	808,507,000		
						1. 現年課税分	798,000,000
						2. 滞納繰越分	10,507,000
	2. 法人	293,372,000	137,158,000	0	430,530,000		
						1. 現年課税分	430,000,000
						2. 滞納繰越分	530,000
	2. 固定資産税	1,216,013,000	33,922,000	0	1,249,935,000		
	1. 固定資産税	1,216,013,000	33,920,000	0	1,249,933,000		
						1. 現年課税分	1,238,970,000
						2. 滞納繰越分	10,963,000
	2. 固有資産等所在市町村交付金	0	2,000	0	2,000		
						1. 現年課税分	2,000
	3. 軽自動車税	29,147,000	1,245,000	0	30,392,000		
	1. 軽自動車税	29,147,000	1,245,000	0	30,392,000		
						1. 現年課税分	30,100,000
						2. 滞納繰越分	292,000
	4. 町たばこ税	120,495,000	△1,495,000	0	119,000,000		
	1. 町たばこ税	120,495,000	△1,495,000	0	119,000,000		
						1. 現年課税分	119,000,000
	5. 都市計画税	191,115,000	3,494,000	0	194,609,000		
	1. 都市計画税	191,115,000	3,494,000	0	194,609,000		
						1. 現年課税分	193,494,000
						2. 滞納繰越分	1,115,000
	6. 入湯税	31,000	0	0	31,000		
	1. 入湯税	31,000	0	0	31,000		
						1. 現年課税分	31,000

(款) 1 町税

調定額	収入済額	不納欠損額	収入未済額	備考
円	円	円	円	円
2,955,230,486	2,852,542,083	5,358,321	97,370,854	
1,299,244,633	1,251,195,351	2,259,589	45,822,265	
860,314,233	815,784,451	2,109,589	42,452,765	
817,862,560	804,553,784	0	13,341,348	特別徴収分 515,867,252 普通徴収分 222,889,217 年金特徴分 65,797,315 還付未済額5件 10,073 還付未済額3件 2,715 還付未済額5件 19,784
42,451,673	11,230,667	2,109,589	29,111,417	滞納繰越分 11,230,667
438,930,400	435,410,900	150,000	3,369,500	
436,293,400	434,865,900	0	1,427,500	法人税現年課税分 434,865,900
2,637,000	545,000	150,000	1,942,000	滞納繰越分 545,000
1,297,587,990	1,254,304,851	2,296,194	40,986,945	
1,297,585,090	1,254,301,951	2,296,194	40,986,945	
1,254,872,800	1,242,758,192	0	12,114,608	固定資産税現年課税分 1,242,758,192
42,712,290	11,543,759	2,296,194	28,872,337	滞納繰越分 11,543,759
2,900	2,900	0	0	
2,900	2,900	0	0	交付金現年課税分 2,900
32,074,500	30,464,500	229,100	1,389,100	
32,074,500	30,464,500	229,100	1,389,100	
30,600,400	30,104,600	0	504,000	軽自動車税現年課税分 30,104,600 還付未済額2件 8,200
1,474,100	359,900	229,100	885,100	滞納繰越分 359,900
121,040,216	121,040,216	0	0	
121,040,216	121,040,216	0	0	
121,040,216	121,040,216	0	0	町たばこ税現年課税分 121,040,216
205,240,097	195,494,115	573,438	9,172,544	
205,240,097	195,494,115	573,438	9,172,544	
195,983,400	193,737,808	0	2,245,592	都市計画税現年課税分 193,737,808
9,256,697	1,756,307	573,438	6,926,952	滞納繰越分 1,756,307
43,050	43,050	0	0	
43,050	43,050	0	0	
43,050	43,050	0	0	入湯税現年課税分 43,050

歳入

款	項	目	予 算			現 額		
			当初予算額	補正予算額	繰越費及び繰越事業費繰越財源充当額	計	節 区 分	金 額
			円	円	円	円	円	
2.	地方譲与税		40,801,000	△237,000	0	40,564,000		
	1.	地方揮発油譲与税	11,900,000	817,000	0	12,717,000		
		1. 地方揮発油譲与税	11,900,000	817,000	0	12,717,000	1. 地方揮発油譲与税	12,717,000
	2.	自動車重量譲与税	28,900,000	△1,054,000	0	27,846,000		
		1. 自動車重量譲与税	28,900,000	△1,054,000	0	27,846,000	1. 自動車重量譲与税	27,846,000
	3.	地方道路譲与税	1,000	0	0	1,000		
		1. 地方道路譲与税	1,000	0	0	1,000	1. 地方道路譲与税	1,000
3.	利子割交付金		12,800,000	2,878,000	0	15,678,000		
	1.	利子割交付金	12,800,000	2,878,000	0	15,678,000		
		1. 利子割交付金	12,800,000	2,878,000	0	15,678,000	1. 利子割交付金	15,678,000
4.	配当割交付金		13,500,000	5,588,000	0	19,088,000		
	1.	配当割交付金	13,500,000	5,588,000	0	19,088,000		
		1. 配当割交付金	13,500,000	5,588,000	0	19,088,000	1. 配当割交付金	19,088,000
5.	株式等譲渡所得割交付金		11,000,000	7,537,000	0	18,537,000		
	1.	株式等譲渡所得割交付金	11,000,000	7,537,000	0	18,537,000		
		1. 株式等譲渡所得割交付金	11,000,000	7,537,000	0	18,537,000	1. 株式等譲渡所得割交付金	18,537,000
6.	地方消費税交付金		239,200,000	21,766,000	0	260,966,000		
	1.	地方消費税交付金	239,200,000	21,766,000	0	260,966,000		
		1. 地方消費税交付金	239,200,000	21,766,000	0	260,966,000	1. 地方消費税交付金	260,966,000
7.	自動車取得税交付金		13,201,000	366,000	0	13,567,000		
	1.	自動車取得税交付金	13,201,000	366,000	0	13,567,000		
		1. 自動車取得税交付金	13,201,000	366,000	0	13,567,000	1. 自動車取得税交付金	13,567,000

(款) 2 地方譲与税 3 利子割交付金 4 配当割交付金 5 株式等譲渡所得割交付金 6 地方消費税交付金 7 自動車取得税交付金

調定額	収入済額	不納欠損額	収入未済額	備考
円	円	円	円	円
40,595,000	40,595,000	0	0	
12,155,000	12,155,000	0	0	
12,155,000	12,155,000	0	0	
12,155,000	12,155,000	0	0	地方揮発油譲与税 12,155,000
28,440,000	28,440,000	0	0	
28,440,000	28,440,000	0	0	
28,440,000	28,440,000	0	0	自動車重量譲与税 28,440,000
0	0	0	0	
0	0	0	0	
0	0	0	0	
15,245,000	15,245,000	0	0	
15,245,000	15,245,000	0	0	
15,245,000	15,245,000	0	0	
15,245,000	15,245,000	0	0	利子割交付金 15,245,000
19,188,000	19,188,000	0	0	
19,188,000	19,188,000	0	0	
19,188,000	19,188,000	0	0	
19,188,000	19,188,000	0	0	配当割交付金 19,188,000
16,110,000	16,110,000	0	0	
16,110,000	16,110,000	0	0	
16,110,000	16,110,000	0	0	
16,110,000	16,110,000	0	0	株式等譲渡所得割交付金 16,110,000
236,330,000	236,330,000	0	0	
236,330,000	236,330,000	0	0	
236,330,000	236,330,000	0	0	
236,330,000	236,330,000	0	0	地方消費税交付金 236,330,000
13,566,000	13,566,000	0	0	
13,566,000	13,566,000	0	0	
13,566,000	13,566,000	0	0	
13,566,000	13,566,000	0	0	自動車取得税交付金 13,566,000

歳入

科 目		予 算			現 額		
款 項	目	当初予算額	補正予算額	繰越費及び繰越事業費繰越財源充当額	計	節	
						区 分	金 額
8.	地方特例交付金	円 13,214,000	円 925,000	円 0	円 14,139,000		円
	1. 地方特例交付金	13,214,000	925,000	0	14,139,000		
	1. 地方特例交付金	13,214,000	925,000	0	14,139,000	1. 地方特例交付金	14,139,000
9.	地方交付税	585,477,000	253,144,000	0	838,621,000		
	1. 地方交付税	585,477,000	253,144,000	0	838,621,000		
	1. 地方交付税	585,477,000	253,144,000	0	838,621,000	1. 地方交付税	838,621,000
10.	交通安全対策特別交付金	2,999,000	0	0	2,999,000		
	1. 交通安全対策特別交付金	2,999,000	0	0	2,999,000		
	1. 交通安全対策特別交付金	2,999,000	0	0	2,999,000	1. 交通安全対策特別交付金	2,999,000
11.	分担金及び負担金	101,398,000	△2,190,000	0	99,208,000		
	1. 負担金	101,398,000	△2,190,000	0	99,208,000		
	1. 民生費負担金	101,398,000	△2,190,000	0	99,208,000	2. 高齢者福祉費負担金	1,913,000
						3. 児童福祉費負担金	97,295,000
12.	使用料及び手数料	89,950,000	44,972,000	0	134,922,000		
	1. 使用料	39,349,000	2,902,000	0	42,251,000		
	1. 総務使用料	1,462,000	△155,000	0	1,307,000	1. 庁舎使用料	1,307,000
						2. 自治会館使用料	0
	2. 民生使用料	14,833,000	△46,000	0	14,787,000	1. 老人福祉センター使用料	5,035,000
						2. 大久野健康いきいきセンター使用料	1,102,000
						3. 学童クラブ使用料	8,506,000
						4. シルバー人材センター使用料	144,000
						5. ユートピアサンホーム使用料	0

(款) 8 地方特例交付金 9 地方交付税 10 交通安全対策特別交付金 11 分担金及び負担金 12 使用料及び手数料

調定額	収入済額	不納欠損額	収入未済額	備考
円	円	円	円	円
14,139,000	14,139,000	0	0	
14,139,000	14,139,000	0	0	
14,139,000	14,139,000	0	0	
14,139,000	14,139,000	0	0	減収補てん特例交付金 14,139,000
840,430,000	840,430,000	0	0	
840,430,000	840,430,000	0	0	
840,430,000	840,430,000	0	0	
840,430,000	840,430,000	0	0	普通交付税 813,621,000 特別交付税 26,808,000 震災復興特別交付税 1,000
2,941,000	2,941,000	0	0	
2,941,000	2,941,000	0	0	
2,941,000	2,941,000	0	0	
2,941,000	2,941,000	0	0	交通安全対策特別交付金 2,941,000
98,306,236	97,781,636	0	524,600	
98,306,236	97,781,636	0	524,600	
98,306,236	97,781,636	0	524,600	
1,913,096	1,913,096	0	0	老人施設措置費負担金 1,913,096
96,393,140	95,868,540	0	524,600	保育料 95,794,040 保育料(過年度分) 74,500
143,020,252	142,381,852	0	638,400	
43,665,482	43,258,682	0	406,800	
1,458,608	1,458,608	0	0	
1,396,658	1,396,658	0	0	行政財産使用料(自動販売機設置) 1,309,058 行政財産使用料 87,600
61,950	61,950	0	0	行政財産使用料(自治会館) 61,950
14,988,462	14,988,462	0	0	
5,210,662	5,210,662	0	0	本宿老人福祉センター使用料 2,942,000 平井ふれあい総合福祉センター使用料 2,026,700 行政財産使用料 177,500 行政財産使用料(自動販売機設置) 64,462
1,155,800	1,155,800	0	0	大久野健康いきいきセンター使用料 1,113,800 行政財産使用料 42,000
8,478,000	8,478,000	0	0	学童クラブ育成料 8,446,000 学童クラブ育成料(過年度分) 32,000
144,000	144,000	0	0	行政財産使用料 144,000
0	0	0	0	

歳入

款	項	目	予 算			現 額	節	
			当初予算額	補正予算額	継続費及び繰越事業費繰越財源充当額		計	区 分
		3. 農業使用料	円 1,279,000	円 96,000	円 0	円 1,375,000		円
							1. ひので肝要の里使用料	228,000
							2. 油田町民農園使用料	657,000
							3. 玉の内ふれあい農園使用料	490,000
		4. 商工使用料	3,819,000	△576,000	0	3,243,000		
							1. グリーンプラザ使用料	1,303,000
							2. 温泉センター使用料	826,000
							3. 日の出山荘入館料	1,080,000
							4. 日の出山荘使用料	34,000
		5. 土木使用料	12,000,000	2,935,000	0	14,935,000		
							1. 住宅使用料	14,935,000
		6. 教育使用料	5,956,000	648,000	0	6,604,000		
							1. 社会教育使用料	66,000
							2. 学校施設使用料	2,722,000
							3. 保健体育使用料	3,624,000
							4. 小さな蔵の資料館使用料	30,000
							6. 学校給食センター使用料	162,000
		2. 手数料	50,601,000	42,070,000	0	92,671,000		
		1. 総務手数料	6,156,000	△212,000	0	5,944,000		
							1. 戸籍手数料	2,189,000
							2. 住民基本台帳手数料	1,523,000
							3. 証明閲覧手数料	2,113,000
							4. 臨時運行許可手数料	97,000
							5. 住基カード発行手数料	22,000
		2. 衛生手数料	44,445,000	42,282,000	0	86,727,000		
							1. ごみ処理手数料	81,612,000

(款) 12 使用料及び手数料

調定額	収入済額	不納欠損額	収入未済額	備考
円	円	円	円	円
1,134,574	1,134,574	0	0	
228,664	228,664	0	0	行政財産使用料 228,664
655,728	655,728	0	0	油田町民農園使用料 655,728
250,182	250,182	0	0	玉の内ふれあい農園使用料 250,182
3,630,432	3,630,432	0	0	
1,703,454	1,703,454	0	0	ひのでグリーンプラザ使用料 1,482,500
				行政財産使用料 132,000
				行政財産使用料(自動販売機設置) 88,954
826,608	826,608	0	0	行政財産使用料 468,000
				行政財産使用料(アンテナ設置) 358,608
1,044,370	1,044,370	0	0	日の出山荘入館料 1,044,370
56,000	56,000	0	0	施設等貸出使用料 32,000
				行政財産使用料 24,000
15,266,304	14,859,504	0	406,800	
15,266,304	14,859,504	0	406,800	町営住宅使用料 14,328,800
				町営住宅使用料(過年度分) 335,500
				行政財産使用料 195,204
7,187,102	7,187,102	0	0	
211,085	211,085	0	0	やまびこホール使用料 104,450
				学習等供用施設使用料 34,850
				行政財産使用料 57,000
				行政財産使用料(自動販売機設置) 14,785
2,849,800	2,849,800	0	0	体育館使用料 81,800
				行政財産使用料 2,768,000
3,944,017	3,944,017	0	0	グラウンド使用料 1,654,700
				テニス・ゲートボール場使用料 2,020,450
				行政財産使用料(自動販売機設置) 57,094
				行政財産使用料 211,773
11,200	11,200	0	0	小さな蔵の資料館入館料 11,200
171,000	171,000	0	0	行政財産使用料 171,000
99,354,770	99,123,170	0	231,600	
6,261,180	6,261,180	0	0	
2,280,750	2,280,750	0	0	戸籍謄抄本等交付手数料 2,280,750
1,614,200	1,614,200	0	0	住民票写し交付手数料 1,614,200
2,224,480	2,224,480	0	0	一般諸証明手数料 1,245,600
				不動産・納税等証明手数料 927,980
				住民票等閲覧手数料 50,900
116,250	116,250	0	0	臨時運行許可申請手数料 116,250
25,500	25,500	0	0	住民基本台帳カード発行手数料 25,500
93,093,590	92,861,990	0	231,600	
87,493,140	87,493,140	0	0	家庭ごみ処理手数料 45,736,540
				事業系ごみ処理手数料 36,218,000
				粗大ごみ処理手数料 5,532,000
				犬猫等動物死体処理手数料 6,600

歳入

科 目		予 算			現 額		
款 項	目	当初予算額	補正予算額	繰越費及び繰越事業費繰越財源充当額	計	節	
						区 分	金 額
		円	円	円	円		円
						2. 許可申請手数料	80,000
						3. し尿処理手数料	4,460,000
						4. 犬登録等手数料	540,000
						5. ごみ収集手数料	35,000
13.	国庫支出金	707,061,000	△56,821,000	0	650,240,000		
	1. 国庫負担金	486,276,000	△1,827,000	0	484,449,000		
	1. 民生費国庫負担金	485,807,000	△4,498,000	0	481,309,000		
						1. 社会福祉費負担金	128,821,000
						3. 保険基盤安定負担金	4,108,000
						4. 児童福祉費負担金	348,380,000
	2. 衛生費国庫負担金	469,000	2,671,000	0	3,140,000		
						1. 保健衛生費負担金	3,140,000
	2. 国庫補助金	218,212,000	△60,662,000	0	157,550,000		
	1. 総務費国庫補助金	4,065,000	1,992,000	0	6,057,000		
						1. 総務費国庫補助金	6,057,000
	2. 民生費国庫補助金	94,069,000	△6,639,000	0	87,430,000		
						1. 社会福祉費補助金	54,661,000
						3. 児童福祉費補助金	32,435,000
						4. 国民年金費補助金	334,000
	3. 衛生費国庫補助金	660,000	0	0	660,000		
						1. 保健衛生費補助金	660,000
	4. 土木費国庫補助金	26,332,000	△1,981,000	0	24,351,000		
						1. 社会资本整備総合交付金	24,351,000
	6. 教育費国庫補助金	5,879,000	1,173,000	0	7,052,000		
						1. 小中学校費補助金	1,263,000
						2. 幼稚園費補助金	4,289,000

(款) 12 使用料及び手数料 13 国庫支出金

調定額	収入済額	不納欠損額	収入未済額	備考
円	円	円	円	円
70,000	70,000	0	0	一般廃棄物等許可申請手数料 70,000
4,928,750	4,729,750	0	199,000	し尿処理手数料(一般) 1,204,500 し尿処理手数料(事業所) 3,525,250
566,100	566,100	0	0	犬新規登録手数料 150,000 犬登録再交付手数料 8,000 予防注射済票交付手数料 408,100
35,600	3,000	0	32,600	粗大ごみ収集手数料(過年度分) 3,000
657,137,027	624,124,027	0	33,013,000	
481,547,305	481,547,305	0	0	
481,312,675	481,312,675	0	0	
128,823,221	128,823,221	0	0	障害者自立支援給付負担金 120,578,950 障害児施設措置費(給付費等)負担金 6,782,313 障害者医療費負担金 1,461,958
4,108,762	4,108,762	0	0	保険基盤安定負担金 4,108,762
348,380,692	348,380,692	0	0	保育所運営費負担金 144,290,360 児童手当負担金 204,065,665 児童手当負担金(過年度分) 24,667
234,630	234,630	0	0	
234,630	234,630	0	0	養育医療負担金 234,630
158,605,000	125,592,000	0	33,013,000	
6,057,000	6,057,000	0	-0	
6,057,000	6,057,000	0	0	社会保障・税番号制度に係るシステム改修補助金(総務省分) 6,057,000
87,430,000	87,430,000	0	0	
54,661,000	54,661,000	0	0	地域生活支援事業費補助金 17,261,000 臨時福祉給付金(簡素な給付措置)給付事業費補助金 37,400,000
32,435,000	32,435,000	0	0	子育て世帯臨時特例給付金事業費補助金 20,000,000 子育て世帯臨時特例給付金事務費補助金 4,364,000 保育緊急確保事業補助金 8,071,000
334,000	334,000	0	0	年金生活者支援給付金支給準備市町村事務取扱交付金 334,000
725,000	725,000	0	0	
725,000	725,000	0	0	感染症予防事業補助金 725,000
24,351,000	24,351,000	0	0	
24,351,000	24,351,000	0	0	社会資本整備総合交付金 24,351,000
7,029,000	7,029,000	0	0	
1,141,000	1,141,000	0	0	特別支援教育就学奨励費補助金 394,000 理科教育設備整備費等補助金 747,000
4,738,000	4,738,000	0	0	幼稚園就園奨励費補助金 4,738,000

歳入

款	項	科目	予		繰越費及び繰越事業費 繰越財源充当額	現	額	
			当初予算額	補正予算額			計	節
			円	円	円	円	区分	金額
							3. 文化財保護費補助金	1,500,000
		7. 地域経済活性化・雇用創出臨時交付金	87,207,000	△87,207,000	0	0	1. 地域の元気臨時交付金	0
		8. 地域住民生活等緊急支援のための交付金	0	32,000,000	0	32,000,000	1. 地域住民生活等緊急支援のための交付金	32,000,000
		3. 国庫委託金	2,573,000	5,668,000	0	8,241,000		
		1. 総務費国庫委託金	146,000	5,668,000	0	5,814,000	1. 戸籍住民基本台帳費委託金	152,000
							4. 選挙費委託金	5,662,000
		2. 民生費国庫委託金	2,427,000	0	0	2,427,000	1. 国民年金費委託金	2,407,000
							2. 児童福祉費委託金	20,000
		14. 都支出金	1,894,182,000	168,150,000	32,598,400	2,094,930,400		
		1. 都負担金	315,134,000	2,865,000	0	317,999,000		
		1. 民生費都負担金	314,900,000	1,529,000	0	316,429,000	1. 社会福祉費負担金	98,839,000
							3. 保険基盤安定負担金	49,565,000
							4. 児童福祉費負担金	168,025,000
		2. 衛生費都負担金	234,000	1,336,000	0	1,570,000	1. 保健衛生費負担金	1,570,000
		2. 都補助金	1,547,899,000	164,522,000	32,598,400	1,745,019,400		
		1. 総務費都補助金	835,250,000	△803,000	0	834,447,000	1. 市町村総合交付金	824,231,000
							3. 地籍調査費補助金	8,775,000

(款) 13 国庫支出金 14 都支出金

調定額	収入済額	不納欠損額	収入未済額	備考
円	円	円	円	円
1,150,000	1,150,000	0	0	町内遺跡発掘調査費補助金 150,000 埋蔵文化財保存活用整備費補助金 1,000,000
0	0	0	0	
0	0	0	0	
33,013,000	0	0	33,013,000	
33,013,000	0	0	33,013,000	
16,984,722	16,984,722	0	0	
11,529,563	11,529,563	0	0	
156,000	156,000	0	0	中長期在留者居住地届出事務費委託金 156,000
11,373,563	11,373,563	0	0	衆議院議員選挙委託金 11,373,563
5,455,159	5,455,159	0	0	
5,414,851	5,414,851	0	0	基礎年金事務費委託金 4,288,688 協力・連携に係る経費 1,123,600 特別障害給付金事務費委託金 2,563 特別児童扶養手当事務費委託金 40,308
40,308	40,308	0	0	
2,098,867,249	2,012,365,161	0	86,502,088	
316,103,849	316,103,849	0	0	
315,986,534	315,986,534	0	0	
98,395,610	98,395,610	0	0	心身障害者福祉手当負担金 34,193,000 民生委員推薦会負担金 41,000 障害者自立支援給付負担金 60,520,454 障害者自立支援(更正)医療負担金 250,000 障害児施設措置費(給付費等)負担金 3,391,156
49,565,912	49,565,912	0	0	保険基盤安定負担金 23,812,631 保険基盤安定負担金(後期高齢者医療) 25,753,281
168,025,012	168,025,012	0	0	保育所運営費負担金 72,145,180 児童育成手当負担金 51,358,000 児童手当負担金 44,231,332 児童育成手当負担金(過年度分) 27,000 児童手当負担金(過年度分) 263,500
117,315	117,315	0	0	
117,315	117,315	0	0	養育医療負担金 117,315
1,750,404,491	1,663,902,403	0	86,502,088	
847,439,000	847,439,000	0	0	
837,223,000	837,223,000	0	0	市町村総合交付金 837,223,000
8,775,000	8,775,000	0	0	地籍調査事業費補助金 8,775,000

歳入

款	項	科目	予算			現額	
			当初予算額	補正予算額	繰越費及び繰越事業費繰越財源充当額	計	節
		円	円	円	円	区分	円
						4. 多摩の魅力発信事業補助金	1,441,000
		2. 民生費都補助金	462,552,000	△21,278,000	0	441,274,000	
						1. 社会福祉費補助金	107,228,000
						2. 高齢者福祉費補助金	35,671,000
						3. 児童福祉費補助金	298,375,000
		3. 衛生費都補助金	8,131,000	0	0	8,131,000	
						1. 保健衛生費補助金	6,749,000
						2. 健康増進対策費補助金	1,382,000
		4. 農林水産業費都補助金	185,170,000	197,112,000	26,140,000	408,422,000	
						1. 農業費補助金	135,494,000
						2. 林業費補助金	272,928,000
		5. 商工費都補助金	8,939,000	△5,000	6,458,400	15,392,400	
						1. 商工費補助金	684,000
						2. 観光費補助金	14,708,400

(款) 14 都支出金

調定額	収入済額	不納欠損額	収入未済額	備考
円	円	円	円	円
1,441,000	1,441,000	0	0	多摩の魅力発信事業補助金 1,441,000
441,981,674	441,981,674	0	0	
108,485,000	108,485,000	0	0	シルバー人材センター事業補助金 9,052,000 精神保健福祉一般相談事業交付金 2,680,000 地域生活支援事業費補助金 8,630,000 障害者施策推進包括補助金 76,648,000 地域福祉推進区市町村包括補助金 6,985,000 重症心身障害児(者)通所事業運営費補助金 4,453,000 大気制度改正に伴う臨時交付金 37,000
35,615,000	35,615,000	0	0	老人クラブ助成事業補助金 359,000 生計困難者利用者負担額軽減制度補助金 64,000 老人クラブ健康教室事業補助金 100,000 高齢社会対策区市町村包括補助事業補助金 35,092,000
297,881,674	297,881,674	0	0	子育て推進交付金 189,417,000 学童クラブ設置促進事業等補助金 89,000 学童クラブ運営費補助金 15,144,000 乳幼児医療費助成事業補助金 18,775,000 義務教育就学児医療費助成事業補助金 15,010,000 ひとり親家庭等医療費助成事業補助金 4,977,000 認証保育所補助金 1,448,000 子供家庭支援包括補助事業補助金 10,220,000 一時保育事業等事業費補助金 532,000 子育て支援対策臨時特例交付金 27,643,000 保育対策促進事業費補助金 13,042,000 児童福祉施設設置届經由事務交付金 40,674 保育緊急確保事業補助金 1,544,000
4,308,000	4,308,000	0	0	
3,447,000	3,447,000	0	0	保健・医療包括補助金 3,447,000
861,000	861,000	0	0	疾病予防対策事業費等補助金 861,000
405,918,317	325,064,229	0	80,854,088	
132,990,117	52,136,029	0	80,854,088	農業委員会交付金 1,216,000 農業経営基盤強化措置特別会計事務取扱交付金 60,000 農作物獣害防止対策事業費補助金 285,000 小規模土地改良事業補助金 388,000 経営体育成支援事業費補助金 26,469,869 農業構造改革支援事業補助金 2,729,160 農村振興総合整備事業補助金(事故繰越) 20,988,000
272,928,200	272,928,200	0	0	林道開設事業補助金 68,095,000 林道改良事業補助金 3,465,000 森林整備加速化・林業再生事業費補助金 196,216,200 林道開設事業補助金(事故繰越) 5,152,000
14,892,182	14,892,182	0	0	
684,000	684,000	0	0	新・元気を出せ!商店街事業補助金 500,000 消費者行政活性化交付金 184,000
14,208,182	14,208,182	0	0	森林活用観光振興事業費補助金 6,949,988 多摩・島しょ地域観光施設整備等補

歳入

款	項	科目	予算			現	額	
			当初予算額	補正予算額	繰越費及 繰越事業費 繰越財源充当額		計	区分
			円	円	円	円		円
		6. 土木費都補助金	33,969,000	△18,390,000	0	15,579,000		
							1. 住宅費補助金	5,001,000
							2. 道路橋梁費補助金	10,544,000
							3. 都市計画費補助金	34,000
		7. 消防費都補助金	0	3,039,000	0	3,039,000		
							1. 消防費補助金	3,039,000
		8. 教育費都補助金	13,888,000	△1,153,000	0	12,735,000		
							1. 教育費補助金	3,558,000
							2. 幼稚園費補助金	7,472,000
							4. 文化財保護費補助金	450,000
							5. 社会教育費補助金	494,000
							6. 保健体育費補助金	761,000
		9. 地域消費喚起特別支援事業補助金	0	6,000,000	0	6,000,000		
							1. 地域消費喚起特別支援事業補助金	6,000,000
		3. 都委託金	31,149,000	763,000	0	31,912,000		
		1. 総務費都委託金	27,138,000	△28,000	0	27,110,000		
							1. 徴税費委託金	25,228,000
							2. 戸籍住民基本台帳費委託金	149,000
							3. 選挙費委託金	1,000
							4. 統計調査委託金	1,707,000

(款) 14 都支出金

調定額	収入済額	不納欠損額	収入未済額	備考
円	円	円	円	円
				助金 516,000 森林活用観光振興事業費補助金（過年度分） 283,794 森林活用観光振興事業費補助金（事故繰越） 6,458,400
15,569,000	15,569,000	0	0	
4,991,000	4,991,000	0	0	公営住宅整備事業補助金 2,001,000 公営住宅家賃対策補助金 2,990,000
10,544,000	10,544,000	0	0	市町村土木補助金 10,544,000
34,000	34,000	0	0	土地取引の規制に関する経由事務費等交付金 34,000
3,039,390	3,039,390	0	0	
3,039,390	3,039,390	0	0	市町村消防団資機材整備費補助金 1,959,390 区市町村防災関連通信整備費補助金 1,080,000
11,608,928	11,608,928	0	0	
3,202,828	3,202,828	0	0	スクールソーシャルワーカー活用事業補助金 1,594,951 東京都学校支援ボランティア推進協議会事業費補助金 216,000 公立学校運動場芝生化維持管理経費補助金 267,000 区市町村立学校臨時職員賃金交付金 1,124,877
7,205,100	7,205,100	0	0	私立幼稚園等園児保護者補助金 7,143,100 被災幼児就園支援事業補助金 62,000
75,000	75,000	0	0	町内遺跡発掘調査費補助金 75,000
471,000	471,000	0	0	放課後子ども教室推進事業補助金 471,000
655,000	655,000	0	0	スポーツ施設整備費補助金 655,000
5,648,000	0	0	5,648,000	
5,648,000	0	0	5,648,000	
32,358,909	32,358,909	0	0	
27,122,820	27,122,820	0	0	
25,228,569	25,228,569	0	0	都税徴収事務費委託金 25,228,569
149,992	149,992	0	0	住民基本台帳調査事務費委託金 86,000 人口動態調査事務費委託金 34,700 自衛官募集事務費委託金 16,000 人権啓発活動活性化事業委託金 13,292
1,656	1,656	0	0	在外選挙人名簿登録事務委託費 1,656
1,707,000	1,707,000	0	0	工業統計調査委託金 176,000 学校基本調査委託金 15,000 経済センサス調査区管理委託金 9,000 経済センサス基礎調査及び商業統計調査委託金 680,000 平成27年国勢調査調査区設定委託金 183,000 2015年農林業センサス委託金 644,000

歳入

款	項	目	予 算		繰越事業費 繰越財源充当額	現 計	額	
			当初予算額	補正予算額			区 分	金 額
			円	円	円	円		円
							5. 住宅費委託金	20,000
							6. 電子証明書発行 手数料徴収等事 務処理特例交付 金	5,000
		2. 民生費都委託 金	785,000	△155,000	0	630,000	1. 社会福祉費委託 金	630,000
		3. 衛生費都委託 金	1,000	74,000	0	75,000	1. 保健衛生費委託 金	75,000
							2. 環境衛生費委託 金	0
		5. 商工費都委託 金	831,000	△10,000	0	821,000	1. 商工費委託金	821,000
		7. 教育費都委託 金	2,394,000	882,000	0	3,276,000	1. 教育費委託金	3,276,000
		15. 財産収入	285,962,000	△132,143,000	0	153,819,000		
		1. 財産運用収入	80,224,000	1,427,000	0	81,651,000		
		1. 財産貸付収入	80,110,000	1,190,000	0	81,300,000	1. 土地建物貸付収 入	81,300,000
		2. 利子及び配当 金	114,000	237,000	0	351,000	1. 利子及び配当金	351,000
		2. 財産売却収入	205,738,000	△133,570,000	0	72,168,000		
		1. 不動産売却収 入	205,737,000	△133,570,000	0	72,167,000		

(款) 14 都支出金 15 財産収入

調定額	収入済額	不納欠損額	収入未済額	備考
円 26,635	円 26,635	円 0	円 0	円 都営住宅募集事務委託金 26,635
8,968	8,968	0	0	電子証明書発行手数料徴収等事務処理特例交付金 8,968
894,838	894,838	0	0	
894,838	894,838	0	0	無料乗車券発行事務費委託金 5,450 心身障害者医療助成事務費委託金 322,520 重度心身障害者福祉手当事務費委託金 95,940 心身障害者扶養年金事務費委託金 155,400 身体障害者福祉法事務費委託金 9,173 大気汚染健康障害者医療費事務費交付金 34,095 子ども医療費助成事務費交付金 13,460 難病等医療費助成事務費交付金 134,800 心身障害者扶養共済制度事務費委託金 124,000
90,754	90,754	0	0	
85,452	85,452	0	0	畜犬等公示事務委託金 151 風しん抗体検査事業委託金 85,301
5,302	5,302	0	0	墓地・埋葬等事務処理特例交付金 5,302
821,663	821,663	0	0	
821,663	821,663	0	0	平井川河川清掃業務委託金 821,663
3,428,834	3,428,834	0	0	
3,428,834	3,428,834	0	0	教育調査統計事務処理特例交付金 14,000 市給与等支給事務処理特例交付金 1,772,000 教員研修事業事務処理特例交付金 130,000 文化財関係事務処理特例交付金 18,000 言語能力向上推進校委託金 496,122 オリンピック教育推進校委託金 998,712
153,825,824	153,825,824	0	0	
81,657,938	81,657,938	0	0	
81,301,635	81,301,635	0	0	
81,301,635	81,301,635	0	0	土地貸付料 81,301,635
356,303	356,303	0	0	
356,303	356,303	0	0	財政調整基金利子 203,884 減債基金利子 59,842 社会資本等整備基金利子 68,264 福祉振興基金利子 6,192 三吉野桜木地区整備基金利子 16,603 進学支度金貸付基金利子 443 国民健康保険高額療養費資金貸付基金利子 1,075
72,167,886	72,167,886	0	0	
72,167,886	72,167,886	0	0	

歳入

款	項	目	予 算			現 額		
			当初予算額	補正予算額	繰越費及び繰越事業繰越財源充当額	計	区 分	金 額
			円	円	円	円		円
							1. 不動産売却収入	72,167,000
		2. 物品売却収入	1,000	0	0	1,000	1. 物品売却収入	1,000
16.		寄附金	1,000	4,141,000	0	4,142,000		
		1. 寄附金	1,000	4,141,000	0	4,142,000		
		1. 一般寄附金	1,000	0	0	1,000	1. 一般寄附金	1,000
		2. 指定寄附金	0	4,141,000	0	4,141,000	1. 指定寄附金	4,141,000
17.		繰入金	497,646,000	△262,708,000	0	234,938,000		
		1. 特別会計繰入金	462,000	12,981,000	0	13,443,000		
		2. 介護保険特別会計繰入金	1,000	4,723,000	0	4,724,000	1. 介護保険特別会計繰入金	4,724,000
		3. 後期高齢者医療特別会計繰入金	461,000	8,258,000	0	8,719,000	1. 後期高齢者医療特別会計繰入金	8,719,000
		2. 基金繰入金	497,184,000	△275,689,000	0	221,495,000		
		1. 財政調整基金繰入金	284,451,000	△284,451,000	0	0	1. 財政調整基金繰入金	0
		3. 社会資本等整備基金繰入金	212,733,000	8,762,000	0	221,495,000	1. 社会資本等整備基金繰入金	221,495,000
18.		繰越金	70,000,000	154,282,000	11,429,093	235,711,093		
		1. 繰越金	70,000,000	154,282,000	11,429,093	235,711,093		
		1. 繰越金	70,000,000	154,282,000	11,429,093	235,711,093	1. 繰越金	235,711,093
19.		諸収入	1,070,347,000	35,844,000	0	1,106,191,000		
		1. 延滞金加算金及び過料	100,000	0	0	100,000		
		1. 延滞金	100,000	0	0	100,000	1. 延滞金	100,000
		2. 町預金利子	60,000	0	0	60,000		

(款) 15 財産収入 16 寄附金 17 繰入金 18 繰越金 19 諸収入

調定額	収入済額	不納欠損額	収入未済額	備考
円	円	円	円	円
72,167,886	72,167,886	0	0	土地売却収入 72,167,886
0	0	0	0	
0	0	0	0	
4,240,800	4,240,800	0	0	
4,240,800	4,240,800	0	0	
0	0	0	0	
0	0	0	0	
4,240,800	4,240,800	0	0	
4,240,800	4,240,800	0	0	福祉振興費寄附金 140,800 教育文化振興費寄附金 100,000 農業振興費寄附金 4,000,000
233,524,022	233,524,022	0	0	
12,029,022	12,029,022	0	0	
4,723,755	4,723,755	0	0	
4,723,755	4,723,755	0	0	介護保険特別会計繰入金 4,723,755
7,305,267	7,305,267	0	0	
7,305,267	7,305,267	0	0	後期高齢者医療特別会計繰入金 7,305,267
221,495,000	221,495,000	0	0	
0	0	0	0	
0	0	0	0	
221,495,000	221,495,000	0	0	社会資本等整備基金繰入金 221,495,000
221,495,000	221,495,000	0	0	
235,711,818	235,711,818	0	0	
235,711,818	235,711,818	0	0	
235,711,818	235,711,818	0	0	
235,711,818	235,711,818	0	0	前年度繰越金 224,282,725 前年度繰越金（繰越明許・事故繰越 し） 11,429,093
1,107,396,709	1,107,396,709	0	0	
5,230,315	5,230,315	0	0	
5,230,315	5,230,315	0	0	
5,230,315	5,230,315	0	0	諸税滞納延滞金 5,230,315
61,621	61,621	0	0	

歳入

款	項	予		算		現		額	
		目	当初予算額	補正予算額	維持費及び繰越事業費繰越時源充当額	計	区 分	金 額	
			円	円	円	円			円
	1.	町預金利子	60,000	0	0	60,000	1. 町預金利子		60,000
	3.	貸付金元利収入	4,001,000	0	0	4,001,000			
	1.	中小企業振興資金預託金元利収入	4,001,000	0	0	4,001,000	1. 中小企業振興資金預託金元利収入		4,001,000
	4.	受託事業収入	5,053,000	5,929,000	0	10,982,000			
	1.	農林水産業費受託収入	5,053,000	5,929,000	0	10,982,000	1. 林業費受託事業収入		10,982,000
	5.	雑入	1,061,133,000	29,915,000	0	1,091,048,000			
	1.	弁償金	3,000	△2,000	0	1,000	1. 弁償金		1,000
	3.	農業者年金事務委託手数料	120,000	0	0	120,000	1. 農業者年金事務委託手数料		120,000
	7.	雑入	1,061,010,000	29,917,000	0	1,090,927,000	1. 雑入		1,090,927,000

(款) 19 諸収入

調定額	収入済額	不納欠損額	収入未済額	備考
円	円	円	円	円
61,621	61,621	0	0	
61,621	61,621	0	0	町預金利子 61,621
4,000,953	4,000,953	0	0	
4,000,953	4,000,953	0	0	
4,000,953	4,000,953	0	0	元金 4,000,000 利子 953
10,740,934	10,740,934	0	0	
10,740,934	10,740,934	0	0	
10,740,934	10,740,934	0	0	森林再生事業受託事業収入 4,633,864 花粉対策事業受託事業収入 6,107,070
1,087,362,886	1,087,362,886	0	0	
2,700	2,700	0	0	
2,700	2,700	0	0	標識弁償金 2,700
122,200	122,200	0	0	
122,200	122,200	0	0	農業者年金事務委託手数料 122,200
1,087,237,986	1,087,237,986	0	0	
1,087,237,986	1,087,237,986	0	0	東京たま広域資源循環組合地域振興 対策費 1,000,000,000 廃棄物広域処分場関係検査物分析負 担金 8,045,784 三多摩は一つなり交流事業補助金 296,895 自治総合センターコミュニティ助成 金（一般コミュニティ助成事業） 1,800,000 オータムジャンボ宝くじ区市町村交 付金 13,821,055 温泉宅配便（一般家庭有料分）収入 21,000 雇用保険本人負担分 394,909 複写代金 143,131 緊急通報システム利用者負担金 28,983 財務会計処理システム負担金 383,001 本宿老人福祉センター運営収入 30,630 大久野健康いきいきセンター運営収 入 2,813 平井ふれあいセンター運営収入 18,560 光熱水費（グリーンプラザ内商工会 事務所） 240,000 油田井戸揚水電気料 91,315 さかな園使用料 1,200,000 グリーンプラザ内商工会事務所使用 料 1,200,000 みどり東京・温暖化防止プロジェク ト市町村助成金 1,500,000 日の出山荘物品等売上金 45,864 高齢者医療費助成制度に伴う高額療 養費 8,768,481 スポーツ教室参加者負担金 169,100 町民大学参加者負担金 96,700

歳入

款項	科目	予算			現	額		
		当初予算額	補正予算額	繰越費及 繰越事業費 繰越財源充当額		計	節	
							区分	金額
		円	円	円	円		円	
	20. 町債	655,275,000	△221,512,000	0	433,763,000			
	1. 町債	655,275,000	△221,512,000	0	433,763,000			
	4. 教育債	110,000,000	△24,000,000	0	86,000,000	3. 社会教育債	86,000,000	
	5. 臨時財政対策債	545,275,000	△197,512,000	0	347,763,000	1. 臨時財政対策債	347,763,000	
	歳入合計	8,989,000,000	172,000,000	44,027,493	9,205,027,493			

(款) 19 雑収入 20 町債

調定額	収入済額	不納欠損額	収入未済額	備考
円	円	円	円	円
				養育医療立替分徴収金 297,486 多摩・島しょスポーツ振興事業助成金 1,755,960 複写代金(図書館) 15,480 秋川流域斎場組合負担金過年度清算金 10,754,471 有料広告掲載料(ホームページ) 540,000 有料広告掲載料(ゴミ袋) 127,500 有料広告掲載料(ゴミカレンダー) 120,000 国体アクセス路管理負担金 138,000 こども等医療費返還金(過年度分) 3,380 自治総合センターコミュニティ助成金(地域防災組織育成助成事業) 1,000,000 自動車損害共済金(雪害) 4,408,173 都市計画図等売却代 43,400 建物災害共済金(保健センター雪害) 1,658,265 建物災害共済金(塩田農産物普及センター雪害) 19,201,039 建物災害共済保険料返還金 8,409 夏休み料理教室参加者負担金 4,500 教育委員会刊行物等売上金 318,850 建物災害共済金(消防団詰所雪害) 941,328 建物災害共済金(日の出団地多目的施設雪害) 416,880 建物災害共済金(農産物直売所雪害) 248,616 建物災害共済金(大久野中学校体育館雪害) 5,292,000 太陽光発電売電収入 52,460 都市農村交流推進協議会関東支部事業助成金 250,000 児童育成手当返還金(過年度分) 13,500 建物災害共済金(日の出山荘) 232,740 秋川流域視聴覚教育分担金精算金 36,035 1964年東京オリンピック・パラリンピック50周年記念事業助成金 1,000,000 大腸がん検診費用返還金 708 その他雑収入 60,585
433,763,000	433,763,000	0	0	
433,763,000	433,763,000	0	0	
86,000,000	86,000,000	0	0	
86,000,000	86,000,000	0	0	公民館建設事業債 86,000,000
347,763,000	347,763,000	0	0	
347,763,000	347,763,000	0	0	臨時財政対策債 347,763,000
9,319,567,423	9,096,200,932	5,358,321	218,048,942	

歳 出

款	項	目	予		算		現		額	
			当初予算額	補正予算額	継続費及び繰越事業費繰越額	子備費支出及び流用増減	計	節		
			円	円	円	円	円	区	分	金
			円	円	円	円	円	額	額	円
1.	議会費		154,685,000	△9,002,000	0	0	145,683,000			
	1.	議会費	154,685,000	△9,002,000	0	0	145,683,000			
		1.	154,685,000	△9,002,000	0	0	145,683,000			
								1.	報酬	63,420,000
								2.	給料	13,069,000
								3.	職員手当等	28,539,000
								4.	共済費	31,649,000
								9.	旅費	837,000
								10.	交際費	200,000
								11.	需用費	1,888,000
								13.	委託料	3,348,000
								18.	備品購入費	5,000
								19.	負担金補助及び交付金	2,728,000
2.	総務費		1,123,423,000	150,279,000	0	13,941,000	1,287,643,000			
	1.	総務管理費	922,601,000	151,888,000	0	487,000	1,074,976,000			
		1.	468,233,000	△20,136,000	0	0	448,097,000			
								1.	報酬	536,000
								2.	給料	127,608,000
								3.	職員手当等	229,352,000
								4.	共済費	70,558,000
								5.	災害補償費	30,000
								7.	貸金	2,293,000
								8.	報償費	746,000
								9.	旅費	1,164,000
								10.	交際費	966,000

(款) 1 議会費 2 総務費

支出済額	翌年度繰越額		不用額	備考
	継続費	過次繰越		
円	円	円	円	円
144,034,538	0	0	1,648,462	
144,034,538	0	0	1,648,462	
144,034,538	0	0	1,648,462	
63,420,000	0	0	0	議会運営経費 115,627,400
12,699,200	0	0	369,800	1. 議員報酬 63,420,000
28,312,096	0	0	226,904	3. 議員期末手当 20,664,359
31,584,585	0	0	64,415	4. 議員共済公費負担金 27,561,600
834,150	0	0	2,850	議員共済事務費 240,000
132,000	0	0	68,000	議員公務災害補償負担金 69,120
1,837,218	0	0	50,782	9. 議員調査研修旅費 799,496
2,527,682	0	0	820,318	議員調査研修同行旅費 34,654
0	0	0	5,000	10. 交際費 132,000
2,687,607	0	0	40,393	11. 消耗品費 18,564
1,252,263,699	9,000,000	9,000,000	26,379,301	19. 東京都町村議会議員会負担金 1,371,000
1,049,946,149	9,000,000	9,000,000	16,029,851	西多摩郡町村議会議員会負担金 357,000
444,723,955	0	0	3,373,045	秋川流域市町村議会正副議長会負担金 149,600
433,500	0	0	102,500	三多摩上下水及び道路建設促進協議会負担金 10,000
126,704,671	0	0	903,329	西多摩地区議長会負担金 32,000
228,283,993	0	0	1,068,007	町政調査研究費 748,007
70,319,777	0	0	238,223	全国森林環境税創設促進議員連盟負担金 20,000
0	0	0	30,000	庶務議事経費 2,224,612
2,079,320	0	0	213,680	11. 消耗品費 3,477
745,480	0	0	520	印刷製本費 388
1,034,218	0	0	129,782	13. 会議録速記委託料 1,527,009
871,254	0	0	94,746	議会会場会議システム保守点検委託料 147,960
				議会録検索システム委託料 545,778
				議会だより発行経費 2,121,724
				11. 印刷製本費 1,814,789
				13. 議会だより配布委託料 306,935
				一般職人事管理経費 24,060,802
				2. 一般職給料 12,699,200
				3. 一般職職員手当等 7,647,737
				4. 東京都市町村職員共済組合負担金 3,713,865
				庶務事務経費 4,393,727
				8. 弁護士相談料 648,000
				11. 消耗品費 323,488
				食糧費 4,320
				印刷製本費 69,552
				12. 運転記録証明書発行手数料 760
				筆耕料 87,048
				全国町村会総合賠償保険料 1,564,609
				14. 自動車借上料 48,950
				各種行事用等駐車場使用料 200,000
				19. 安全運転管理者受講負担金 7,000
				西多摩郡町村会分担金 775,000
				東京市町村総合事務組合負担金 580,000
				西多摩郡町村副町村長会負担金 75,000
				原水爆禁止大会賛助金 5,000
				北方領土の返還を求める都民会議負担金 5,000
				儀式交際関係経費 1,108,823
				1. 表彰審査委員会委員報酬 13,500

歳 出

款	項	目	算 現 額				計					
			当初予算額	補正予算額	継続費及び繰越事業費繰越額	予備費支出及び流用増減	計	節				
			円	円	円	円		円	区 分	金 額		
												円
											11. 需用費	941,000
											12. 役務費	1,825,000
											13. 委託料	6,669,000
											14. 使用料及び賃借料	272,000
											18. 備品購入費	413,000
											19. 負担金補助及び交付金	4,724,000
		2. 文書広報費	22,811,000	3,482,000	0	0	26,293,000					
											1. 報酬	37,000
											9. 旅費	4,000
											11. 需用費	7,917,000
											12. 役務費	6,503,000
											13. 委託料	11,125,000

(款) 2 総務費

支出済額	翌年度繰越額		不用額	備考
	継続費	繰越明許費		
円	円	円	円	円
733,503	0	207,497		8. 自治功労者等表彰記念品 87,480
1,660,507	0	164,493		10. 交際費 871,254
6,539,182	0	129,818		11. 消耗品費 98,921
248,950	0	23,050		印刷製本費 37,668
345,600	0	67,400		交流促進事業経費 785,466
4,724,000	0	0		8. 講師謝礼 10,000
				9. 参加者旅費 721,070
				11. 消耗品費 3,729
				食糧費 43,089
				12. 保険料 7,578
				職員管理経費 7,962,422
				9. 普通旅費 105,055
				研修所研修旅費 208,093
				11. 消耗品費 99,536
				12. 腸内細菌検査料 512
				13. 健康診断委託料 1,445,420
				職員任用試験実施委託料 496,206
				人事制度構築委託料 1,855,400
				職員研修委託料 129,600
				18. 事務用椅子購入費 345,600
				19. 東京都公平委員会負担金 263,000
				職員互助会交付金 776,000
				市町村職員研修所研修費負担金 2,228,000
				五日市警察署管内公益企業等暴力対策協議会会費 10,000
				安全衛生管理経費 473,200
				1. 産業医報酬 420,000
				11. 消耗品費 53,200
				第3セクター関係経費 2,449,440
				13. 業務派遣委託料 2,449,440
				臨時職員等管理経費 9,679,834
				4. 労働保険料 1,337,322
				社会保険料 6,100,076
				7. 産休代替臨時職員賃金 2,079,320
				13. 健康診断委託料 163,116
				特別職管理経費 32,694,945
				2. 特別職給料 16,687,571
				3. 特別職職員手当 7,148,400
				東京都市町村職員退職手当組合負担金 5,469,966
				4. 東京都市町村職員共済組合負担金 3,389,008
				一般職人事管理経費 385,176,098
				2. 一般職給料 110,017,100
				3. 一般職職員手当等 73,260,343
				東京都市町村職員退職手当組合負担金 95,121,395
				東京都市町村職員退職手当組合特別負担金 47,283,889
				4. 東京都市町村職員共済組合負担金 58,363,871
				地方公務員災害補償保険料 1,129,500
25,234,992	0	1,058,008		
14,000	0	23,000		文書事務経費 8,213,591
0	0	4,000		11. 消耗品費 4,104
7,638,740	0	278,260		法令集追録代 742,873
5,794,882	0	708,118		12. 郵送料等 4,498,882
11,081,806	0	43,194		13. 例規集データベース委託料 1,946,160
				例規集ホームページ更新委託料 64,800
				法制執務支援業務委託料 930,852
				14. 官報サービス使用料 25,920
				文書管理事務経費 393,116
				13. 廃棄文書処理委託料 69,116

歳出

科目		予算				現額		節	
款	項	目	当初予算額	補正予算額	継続費及び 繰越事業費 繰越額	予備費 支出及び 流用増減	計	区分	金額
			円	円	円	円	円		円
								14. 使用料及び 賃借料	463,000
								15. 工事請負費	229,000
								19. 負担金補助 及び交付金	15,000
		3. 財政管理 費	41,000	0	0	0	41,000		
								11. 需用費	41,000
		4. 会計管理 費	1,744,000	0	0	0	1,744,000		
								9. 旅費	4,000
								11. 需用費	340,000
								12. 役務費	1,400,000
		5. 財産管理 費	55,448,000	96,298,000	0	487,000	152,233,000		
								8. 報償費	15,000
								11. 需用費	30,000
								12. 役務費	3,680,000
								13. 委託料	11,447,000
								15. 工事請負費	300,000
								17. 公有財産購 入費	34,190,000
								25. 積立金	102,571,000
		6. 企画費	83,702,000	4,287,000	0	0	87,989,000		
								8. 報償費	324,000
								9. 旅費	44,000
								11. 需用費	1,815,000

(款) 2 総務費

支出済額	翌年度繰越額		不用額	備考
	継続費	繰越明許費		
円	円	円	円	円
462,144	0	856		行政手続条例整備委託料 324,000
228,420	0	580		情報公開・個人情報保護事務経費 446,000
15,000	0	0		1. 情報公開・個人情報保護審査会委員報酬 14,000
				13. 個人情報保護研修委託料 432,000
				広報関係経費 16,182,285
				11. 消耗品費 4,080
				印刷製本費 6,887,683
				12. メール配信サービス利用料 907,200
				ホームページホスティングサービス利用料 388,800
				13. 構内交換電話設備保守委託料 388,800
				電話交換業務委託料 2,414,413
				電話交換 I V R システム保守委託料 151,200
				ホームページ再構築業務委託料 3,078,000
				広報「日の出」配布委託料 1,282,465
				14. ホームページポータルサイトシステム賃借料 47,424
				ホームページポータルサイトサーバー賃借料 388,800
				15. 旧有線柱撤去工事 25,920
				無停電電源装置設置工事 202,500
				19. 日本広報協会負担金 15,000
35,626	0	5,374		
35,626	0	5,374		財政関係経費 35,626
1,686,555	0	57,445		11. 消耗品費 35,626
247	0	3,753		会計関係経費 1,686,555
286,308	0	53,692		9. 普通旅費 247
1,400,000	0	0		11. 消耗品費 1,188
151,066,955	0	1,166,045		印刷製本費 285,120
0	0	15,000		12. 口座振込取扱手数料 1,400,000
17,652	0	12,348		予備費から充用 487,000
3,675,705	0	4,295		財産管理経費 48,495,955
10,613,025	0	833,975		11. 消耗品費 17,652
0	0	300,000		12. 土地・建物鑑定評価料 218,160
34,189,573	0	427		町有建物災害共済保険料 3,457,545
102,571,000	0	0		13. 町有地枯損木等伐採剪定作業委託料 7,182,000
77,734,042	9,000,000	1,254,958		売却予定地測量委託料 1,965,600
216,000	0	108,000		町有地枯損木等伐採剪定作業委託料(倒木処理) 486,540
43,164	0	836		塩田町有地擁壁設置工事設計委託料 972,000
1,419,631	349,000	46,369		町有地草刈作業等委託料 6,885
				17. 土地開発公社土地代金 34,189,573
				基金運用経費 102,571,000
				25. 財政調整基金積立金 102,443,000
				減債基金積立金 60,000
				社会資本等整備基金積立金 68,000
				日の出町総合計画関係経費 5,497,710
				11. 町民と町の将来を語る会食糧費 12,210
				13. 第四次長期総合計画後期基本計画策定業務委託料 5,485,500
				企画調整関係経費 12,967,334
				9. 普通旅費 43,164

歳 出

科 目		予 算 現 額				節		
款	項 目	当初予算額	補正予算額	継続費及び繰越事業費繰越額	予備費支出及び流用増減	計	区 分	金 額
		円	円	円	円	円		円
							12. 役務費	308,000
							13. 委託料	18,966,000
							15. 工事請負費	444,000
							18. 備品購入費	1,774,000
							19. 負担金補助及び交付金	64,314,000
	7. 交通安全対策費	4,802,000	0	0	0	4,802,000	11. 需用費	15,000
							12. 役務費	31,000
							13. 委託料	1,817,000
							14. 使用料及び賃借料	227,000
							19. 負担金補助及び交付金	2,712,000
	8. 車両費	11,127,000	8,645,000	0	0	19,772,000	7. 賃金	700,000
							11. 需用費	14,631,000
							12. 役務費	1,645,000
							14. 使用料及び賃借料	1,016,000
							18. 備品購入費	1,402,000
							27. 公課費	378,000

(款) 2 総務費

支出済額	翌年度繰越額		不用額	備考
	継続費通次繰越 繰越明許費 事故繰越し			
円	円	円		円
193,606	0	114,394		11. 行政事務報告書印刷製本費 347,760
10,313,836	繰越明許費 8,651,000	1,164		13. 町勢要覧作製委託料 4,622,400
442,800	0	1,200		町勢要覧配布委託料 205,936
1,773,360	0	640		19. 秋川流域開発振興協議会負担金 17,500
63,331,645	0	982,355		多摩地域都市モノレール等建設促進協議 会分担金 15,000
				三鷹・立川間立体化複々線促進協議会分 担金 17,000
				西多摩地域広域行政圏協議会負担金 605,817
				国体アクセス路管理負担金 462,806
				武蔵増戸駅トイレ維持管理負担金 444,464
				武蔵引田駅トイレ維持管理負担金 1,185,487
				夏まつり実行委員会補助金 5,000,000
				三多摩は一つなり交流事業関係経費 296,895
				11. 消耗品費 289,945
				12. 傷害保険料 6,950
				第3セクター関係経費 55,583,571
				19. 日の出町サービス総合センター株式会社 事務費交付金 55,583,571
				一般コミュニティ助成事業関係経費 1,870,560
				11. 印刷製本費 97,200
				18. 備品購入費 1,773,360
				イメージ戦略関係経費 859,172
				11. イメージキャラクターシール印刷製本費 275,400
				イメージキャラクター自動車用シール印 刷製本費 223,236
				イメージキャラクター庁用車等用マグネ ット印刷製本費 173,880
				12. イメージキャラクター商標登録申請料 165,056
				着ぐるみクリーニング代 21,600
				平和事業関係経費 442,800
				15. ロン・ヤス会談記念碑広場改修工事 442,800
				男女平等参画事業関係経費 216,000
				8. 講師謝礼 216,000
4,502,643	0	299,357		
13,986	0	1,014		交通安全対策事業関係経費 4,397,343
12,600	0	18,400		11. 消耗品費 13,986
1,767,559	0	49,441		12. 放置自転車処分手数料 12,600
0	0	227,000		13. 駅前自転車整理委託料 1,767,559
2,708,498	0	3,502		19. 五日市交通安全協会負担金 1,151,880
13,925,037	0	5,846,963		五日市交通安全協会支部補助金 600,000
647,852	0	52,148		駅前自転車等駐車場土地賃借料負担金 851,318
9,495,853	0	5,135,147		交通災害共済関係経費 105,300
1,368,052	0	276,948		19. 交通災害共済公費加入負担金 105,300
722,120	0	293,880		
1,372,960	0	29,040		庁用自動車維持管理経費 13,925,037
318,200	0	59,800		7. 臨時職員賃金 647,852
				11. 消耗品費 37,743
				燃料費 2,513,388
				修繕料 2,984,740
				修繕料(雪害) 3,959,982
				12. 自動車電話料 12,129
				車検代行手数料 155,273
				廃車手数料 32,400
				自動車損害賠償責任保険料 310,580
				自動車損害賠償任意保険料 857,670
				14. 有料道路通行料 682,020
				駐車場使用料 40,100

歳 出

款	項	目	予 算				現 額		
			当初予算額	補正予算額	継続費及び繰越事業費繰越額	予備費支出及び流用増減	計	節	
								区 分	金 額
			円	円	円	円	円	円	
		9. 処分場地域振興費	15,000,000	0	0	0	15,000,000		
								19. 負担金補助及び交付金	15,000,000
		10. 情報処理費	138,970,000	11,478,000	0	0	150,448,000		
								7. 賃金	1,023,000
								11. 需用費	6,348,000
								12. 役務費	5,163,000
								13. 委託料	113,679,000
								14. 使用料及び賃借料	22,834,000
								18. 備品購入費	17,000
								19. 負担金補助及び交付金	1,384,000

(豚) 2 総務費

支出済額	翌年度繰越額		不用額	備考
	継続費	繰越明許費		
円	円	円	円	円
				18. 庁用自動車購入費 1,102,700 庁用自動車購入費(雪害) 270,260 27. 自動車重量税 318,200
15,000,000	0	0		
15,000,000	0	0		広域処分場地域振興経費 15,000,000 19. 谷戸沢処分場地域振興費 3,000,000 二ツ塚処分場地域振興費 12,000,000
149,804,388	0	643,612		
1,001,414	0	21,586		一般管理経費 1,235,792 7. 臨時職員賃金 1,001,414
6,346,787	0	1,213		11. 印刷製本費 77,760 14. シュレッダー賃借料 16,848 大判カラープリンター賃借料 94,770
5,161,968	0	1,032		19. 地方自治情報センター正会員会費 45,000
113,419,616	0	259,384		西多摩郡町村電算共同システム経費 122,378,735 11. 消耗品費 5,455,400 コピー用紙購入費 813,627
22,474,662	0	359,338		13. 運用・保守業務委託料その1 20,159,345 運用・保守業務委託料その2 42,269,116 システムプログラム作成委託料(その1)
16,200	0	800		1,812,240 システムプログラム作成委託料(その2) 25,844,286 アウトソーシング委託料 7,115,661 電算システム統合に伴うアドバイザー業務委託料 1,080,000 児童手当システム保守委託料 308,448 高速プリンター保守委託料 596,160 家屋評価システム保守委託料 432,000 社会保障・税番号制度に係るシステム改修委託料(総務省分) 5,076,000
1,383,741	0	259		14. 内部情報系機器賃借料23-1 188,244 住民情報系機器賃借料23-2(スキャナー) 207,144 住民情報系機器賃借料23-3(高速プリンター) 1,120,140 学校OA機器賃借料 243,684 学校パソコン等賃借料 383,022 家屋評価システム使用料 707,364 後期高齢者医療システム使用料 1,477,440 ウイルス対策システムソフト更新料 657,342 複写機使用料 5,451,072 19. 中間サーバ利用に係る負担金 981,000 ネットワーク管理経費 16,847,213 12. 出先機関通信接続料 4,740,768 LWAN接続料 421,200 13. LWAN機器保守委託料 712,800 住民基本台帳ネットワーク委託料 2,240,784 公的個人認証端末保守委託料 58,056 東京電子自治体共同運営サービス委託料 3,356,000 14. LWAN機器使用料 724,176 住基ネットワークシステム使用料 3,924,900 ネットワークスイッチ機器使用料 294,588 18. LWAN用ICカードリーダーライター購入費 16,200 19. 東京電子自治体共同運営協議会負担金 357,741 住民情報系システム管理経費 9,342,648 13. 戸籍システム機器保守委託料 2,358,720 14. ASP(国税連携・年金特徴)サービス

歳 出

款	項	目	算 現 額				節		
			当初予算額	補正予算額	継続費及び繰越事業費繰越額	予備費支出及び流用増減	計	区 分	金 額
			円	円	円	円	円	円	
		11. ニートピアホール管理運営費	44,035,000	45,244,000	0	0	89,279,000		
								7. 賃金	3,744,000
								11. 需用費	22,069,000
								12. 役務費	2,148,000
								13. 委託料	20,252,000
								14. 使用料及び賃借料	789,000
								15. 工事請負費	40,239,000
								18. 備品購入費	33,000
								19. 負担金補助及び交付金	5,000
		12. 地域振興費	76,688,000	2,590,000	0	0	79,278,000		
								1. 報酬	129,000
								2. 給料	21,555,000
								3. 職員手当等	18,843,000
								4. 共済費	6,306,000
								8. 報償費	0
								9. 旅費	74,000
								11. 需用費	445,000
								13. 委託料	12,932,000
								14. 使用料及び賃借料	164,000
								15. 工事請負費	130,000
								19. 負担金補助及び交付金	18,700,000

(款) 2 総務費

支出済額	翌年度繰越額		不用額	備考
	継続費	通次繰越 繰越明許費 事故繰越し		
円	円	円	円	円
				使用料 戸籍システム機器賃借料 戸籍システムソフト使用料
87,756,861	0	1,522,139		1,626,480 3,219,048 2,138,400
3,744,000	0	0		庁舎管理経費 84,012,861
20,781,291	0	1,287,709		11. 消耗品費 401,677 燃料費 95,270 光熱水費 18,718,663
1,950,612	0	197,388		修繕料 1,565,681 12. 電話料 1,950,612
20,224,805	0	27,195		13. 宿日直委託料 8,718,836 消防設備保守点検委託料 159,840 エレベーター保守点検委託料 790,560
785,593	0	3,407		設備維持管理業務委託料 6,210,000 自家用電気工作物保安管理業務委託料 392,921
40,237,560	0	1,440		環境衛生管理業務委託料 833,760 機械警備委託料 964,224 植栽(屋外)管理委託料 270,000
33,000	0	0		自動ドア保守管理委託料 439,560 高圧受変電設備清掃委託料 129,600
0	0	5,000		清掃委託料 1,286,461 清掃委託料(屋外) 29,043
				14. 清掃用品賃借料 741,960 テレビ受信料 43,633
				15. 電力監視装置設置工事 178,200 保健センターチャラーユニット交換工事(雪害) 15,120,000
				北側広場舗装工事 9,833,400 小便器フラッシュバルブ交換工事 2,106,000
				本庁舎玄関屋根補修工事 1,659,960 エレベーター制御方式リニューアル工事 11,340,000
				18. 掃除機購入費 33,000 臨時職員管理経費 3,744,000
78,475,095	0	802,905		7. 臨時職員賃金 3,744,000
108,000	0	21,000		自治会関係経費 17,406,258
21,429,000	0	126,000		9. 普通旅費 33,328 視察研修旅費 28,628
18,488,296	0	354,704		11. 修繕料 19,440 修繕料(雪害) 416,880
6,298,169	0	7,831		13. 日の出団地多目的施設指定管理委託料 249,699 自治会長回覧配布等委託料 5,414,500
0	0	0		15. 小工事 129,600
61,956	0	12,044		19. コミュニティ施設修繕補助金 364,000 西多摩地区自治会・町内会連合会会長会負担金 20,000
440,203	0	4,797		自治会長連合会運営費補助金 129,000 自治会活性化(安全・安心活動費)補助金 9,417,183
12,864,199	0	67,801		コミュニティ施設修繕補助金(雪害) 1,184,000
163,962	0	38		バス運行関係経費 13,070,309
129,600	0	400		13. 循環バス運行委託料 7,200,000 14. 幸神停留所土地賃借料 1,962
18,491,710	0	208,290		19. バス運行に伴う補助金 5,868,347 A(安全)・A(安心)大作戦事業経費 1,321,483
				1. こんにちは安全・安心まちづくり協議会報酬 108,000

歳 出

款	項	目	予 算		現 額		節	
			当初予算額	補正予算額	継続費及び繰越事業費繰越額	予備費支出及び流用増減	計	区 分
			円	円	円	円	円	円
	2.	徴税費	132,148,000	324,000	0	0	132,472,000	
		1. 税務総務費	101,867,000	2,196,000	0	0	104,063,000	
							2. 給料	53,094,000
							3. 職員手当等	33,873,000
							4. 共済費	15,421,000
							7. 賃金	880,000
							9. 旅費	45,000
							11. 需用費	64,000
							12. 役務費	220,000
							19. 負担金補助及び交付金	466,000
		2. 賦課徴収費	30,281,000	△1,872,000	0	0	28,409,000	
							9. 旅費	10,000
							11. 需用費	692,000
							12. 役務費	406,000
							13. 委託料	12,271,000
							14. 使用料及び賃借料	20,000
							22. 補償補填及び賠償金	10,000
							23. 償還金利子及び割引料	15,000,000
	3.	戸籍住民基本台帳費	43,862,000	△2,953,000	0	0	40,909,000	

(款) 2 総務費

支出済額	翌年度繰越額		不用額	備考
	継続費	通次繰越		
円	円	円	円	円
				11. 光熱水費 3,883 14. 防犯カメラ賃借料 162,000 19. 五日市防犯協会負担金 897,600 五日市防犯協会日の出五支部補助金 150,000 日照確保対策事業関係経費 111,580 19. 日照確保対策事業補助金 111,580 国民保護関係経費 350,000 19. 防衛協力団体補助金 350,000 一般職人事管理経費 46,215,465 2. 一般職給料 21,429,000 3. 一般職職員手当等 18,488,296 4. 東京都市町村職員共済組合負担金 6,298,169
125,540,880	0	6,931,120		
101,996,450	0	2,066,550		
52,859,200	0	234,800		税務一般経費 1,416,891 7. 臨時職員賃金 685,536 9. 普通旅費 39,903 11. 消耗品費 25,866 参考図書購入費 28,965 12. 金融機関等取扱手数料 191,439 19. 西多摩地区市町村税務協議会負担金 32,000 東京税務協会負担金 18,500 町たばこ税増収対策協議会補助金 66,000 資産システム研究センター負担金 45,000 地方税電子化協議会会費 20,000 地方税電子化協議会分担金 263,682 一般職人事管理経費 100,579,559 2. 一般職給料 52,859,200 3. 一般職職員手当等 32,316,060 4. 東京都市町村職員共済組合負担金 15,404,299
32,316,060	0	1,556,940		
15,404,299	0	16,701		
685,536	0	194,464		
39,903	0	5,097		
54,831	0	9,169		
191,439	0	28,561		
445,182	0	20,818		
23,544,430	0	4,864,570		
0	0	10,000		住民税関係経費 426,196 11. 消耗品費 14,925 印刷製本費 411,271 固定資産税関係経費 11,565,211 11. 消耗品費 16,150 12. 次年度時点修正鑑定料 200,572 13. 航空写真撮影委託料 1,978,500 新設路線価評価委託料 54,000 土地総合情報システム保守委託料 378,000 土地総合情報システムデータ入替作業委託料 1,242,000 国土調査完了地区データ入力委託料 1,166,400 路線価評価支援業務委託料 6,013,440 土地総合情報システム改修委託料 432,000 所要の補正に関する意見書作成業務委託料 81,000 14. 複写機使用料 3,149 納税関係経費 11,553,023 11. 住宅地図購入費 8,748 印刷製本費 58,320 12. 郵送料等 115,388 インターネット回線利用料 63,270 13. 町税等のコンビニエンスストア収納代行業務委託料 682,342 23. 町税過誤納還付金及び還付加算金 10,624,955
509,414	0	182,586		
379,230	0	26,770		
12,027,682	0	243,318		
3,149	0	16,851		
0	0	10,000		
10,624,955	0	4,375,045		
40,009,888	0	899,112		

歳 出

款	項	目	予		繰越費及び繰越事業費繰越額	現 予備費 支出及び 流用増減	計	節	
			当初予算額	補正予算額				区 分	金 額
			円	円	円	円	円	円	
		1. 戸籍住民基本台帳費	43,862,000	△2,953,000	0	0	40,909,000		
								2. 給料	20,506,000
								3. 職員手当等	12,119,000
								4. 共済費	5,867,000
								9. 旅費	35,000
								11. 需用費	421,000
								12. 役務費	133,000
								13. 委託料	1,301,000
								14. 使用料及び賃借料	329,000
								19. 負担金補助及び交付金	198,000
		4. 選挙費	1,650,000	△138,000	0	13,454,000	14,966,000		
		1. 選挙管理委員会費	1,553,000	△138,000	0	0	1,415,000		
								1. 報酬	1,344,000
								11. 需用費	3,000
								12. 役務費	13,000
								19. 負担金補助及び交付金	55,000
		2. 選挙啓発費	97,000	0	0	0	97,000		
								8. 報償費	70,000
								11. 需用費	27,000
		3. 衆議院議員選挙費	0	0	0	13,454,000	13,454,000		
								1. 報酬	953,000
								3. 職員手当等	5,735,000
								7. 賃金	858,000
								8. 報償費	126,000
								11. 需用費	1,034,000
								12. 役務費	500,000
								13. 委託料	2,955,000

(款) 2 総務費

支出済額	翌年度繰越額		不用額	備考
	継続費	繰越明許費		
円	円	円	円	円
40,009,888	0	0	899,112	
20,028,800	0	0	477,200	戸籍住民基本台帳事務経費 2,071,002
11,778,957	0	0	340,043	9. 普通旅費 29,881
5,835,647	0	0	31,353	11. 消耗品費 244,821
29,881	0	0	5,119	印刷製本費 142,878
400,991	0	0	20,009	12. 郵送料等 115,000
132,190	0	0	810	13. 人権擁護委員・行政相談委員調査委託料 384,000
1,277,942	0	0	23,058	保護司指導等調査委託料 405,000
328,180	0	0	820	法律相談弁護士委託料 360,000
197,300	0	0	700	住民基本台帳カード作製委託料 74,942
12,870,816	0	0	2,095,184	14. 窓口用電子レジスター賃借料 117,180
1,410,108	0	0	4,892	19. 東京第13支部行政相談委員連絡協議会負担金 10,000
1,344,000	0	0	0	西多摩地区保護観察協会負担金 143,700
0	0	0	3,000	大多摩人権擁護委員協議会負担金 43,600
12,108	0	0	892	社会を明るくする運動事業経費 282,190
54,000	0	0	1,000	12. 傷害保険料 17,190
87,145	0	0	9,855	13. 運営委託料 54,000
70,000	0	0	0	14. 施設借上料 211,000
17,145	0	0	9,855	人権啓発活性化事業経費 13,292
11,373,563	0	0	2,080,437	11. 消耗品費 13,292
849,000	0	0	104,000	一般職人事管理経費 37,643,404
5,274,750	0	0	460,250	2. 一般職給料 20,028,800
503,552	0	0	354,448	3. 一般職職員手当等 11,778,957
90,000	0	0	36,000	4. 東京都市町村職員共済組合負担金 5,835,647
475,994	0	0	558,006	
400,934	0	0	99,066	
2,804,093	0	0	150,907	
				選挙管理委員会経費 1,410,108
				1. 選挙管理委員会委員報酬 1,344,000
				12. 郵送料等 120
				白布・腕章クリーニング代 11,988
				19. 西多摩郡町村選挙管理委員会連合会負担金 54,000
				選挙常時啓発経費 87,145
				8. 明るい選挙推進委員謝礼 70,000
				11. 消耗品費 17,145
				予備費から充用 7,719,000
				予備費から充用 5,735,000
				衆議院議員選挙執行経費 6,098,813
				1. 投票管理者報酬 91,000
				投票立会人報酬 168,000
				開票管理者報酬 22,000
				開票立会人報酬 56,000
				期日前投票管理者報酬 143,000
				期日前投票立会人報酬 264,000
				投・開票事務説明会報酬 105,000
				7. 臨時職員賃金 503,552
				8. 投票所借上謝礼 20,000
				ポスター掲示板設置場所借上謝礼 66,000
				投票所駐車場借上謝礼 4,000

歳 出

款	項	目	予		現		額	
			当初予算額	補正予算額	継続費及び繰越事業費繰越額	予備費支出及び流用増減	計	節
			円	円	円	円	円	円
							区 分	金 額
							14. 使用料及び賃借料	515,000
							15. 工事請負費	162,000
							18. 備品購入費	616,000
		5. 統計調査費	1,748,000	23,000	0	0		
		1. 指定統計調査費	1,748,000	23,000	0	0		
							1. 報酬	1,048,000
							9. 旅費	129,000
							11. 需用費	578,000
							12. 役務費	16,000
		6. 監査委員費	803,000	0	0	0		
		1. 監査委員費	803,000	0	0	0		

(款) 2 総務費

支出済額	翌年度繰越額		不用額	備考
	継続費通次繰越 繰越明許費 事故繰越し			
円	円	円	円	円
340,200	0	174,800		11. 消耗品費 68,341 食糧費 52,657 印刷製本費 354,996
19,440	0	142,560		12. 郵送料等 373,295 電話料等 5,607 白布・腕章等クリーニング代 22,032
615,600	0	400		13. ポスター掲示板設置撤去委託料 1,222,776 選挙人名簿処理委託料 397,440 期日前投票管理システムセットアップ委託料 237,600 当日投票管理システムセットアップ委託料 248,400 パソコン操作説明会委託料 27,000 交付機・計数機・分類機点検委託料 462,780 選挙公報配布委託料 208,097 14. 当日投票管理用パソコン使用料 340,200 15. 小工事 19,440 18. 投票用紙交付機購入費 615,600 衆議院議員選挙人事管理経費 5,274,750 3. 投票事務手当 2,656,500 開票事務手当 448,850 投・開票所準備手当 345,000 超過勤務手当 1,824,400
1,709,357	0	61,643		
1,709,357	0	61,643		
1,001,290	0	46,710		統計一般経費 1,960 9. 普通旅費 1,960
117,562	0	11,438		学校基本調査事務経費 15,065 9. 普通旅費 1,436
574,506	0	3,495		11. 消耗品費 13,629 工業統計調査事務経費 176,113
16,000	0	0		1. 調査員報酬 124,020 9. 普通旅費 1,960 特別旅費 4,410 11. 消耗品費 42,723 12. 郵送料等 3,000
				経済センサス調査区管理事務経費 9,095 11. 消耗品費 9,095
				経済センサス基礎調査及び商業統計調査事務経費 680,056 1. 調査員報酬 454,630 9. 普通旅費 1,598 特別旅費 14,060 11. 消耗品費 199,768 12. 郵送料等 10,000
				平成27年国勢調査調査区設定事務経費 183,015 9. 普通旅費 3,558 11. 消耗品費 179,457
				2015年農林業センサス事務経費 644,053 1. 調査員報酬 383,360 指導員報酬 39,280 9. 普通旅費 1,300 特別旅費 87,280 11. 消耗品費 129,833 12. 郵送料等 3,000
802,000	0	1,000		
802,000	0	1,000		

歳 出

科 目		予 算				現 額		節	
款	項 目	当初予算額	補正予算額	継続費及び繰越事業費繰越額	予備費支出及び流用増減	計	区 分	金 額	
		円	円	円	円	円		円	
							1. 報酬	732,000	
							9. 旅費	1,000	
							19. 負担金補助及び交付金	70,000	
	7. 地籍調査費	20,611,000	1,135,000	0	0	21,746,000			
	1. 地籍調査費	20,611,000	1,135,000	0	0	21,746,000			
							2. 給料	4,719,000	
							3. 職員手当等	2,829,000	
							4. 共済費	1,380,000	
							9. 旅費	45,000	
							11. 需用費	50,000	
							13. 委託料	12,660,000	
							19. 負担金補助及び交付金	63,000	
	3. 民生費	3,651,332,000	△56,147,000	0	426,000	3,595,611,000			
	1. 社会福祉費	1,803,777,000	△7,065,000	0	426,000	1,797,138,000			
	1. 社会福祉総務費	228,202,000	△30,133,000	0	0	198,069,000			
							1. 報酬	2,633,000	
							2. 給料	34,616,000	
							3. 職員手当等	21,436,000	
							4. 共済費	9,965,000	
							7. 賃金	330,000	
							8. 報償費	102,000	
							9. 旅費	60,000	
							11. 需用費	2,229,000	
							12. 役務費	666,000	
							13. 委託料	9,890,000	
							19. 負担金補助及び交付金	115,925,000	
							25. 積立金	141,000	
							27. 公課費	76,000	

(款) 2 総務費 3 民生費

支出済額	翌年度繰越額		不用額	備考
	繰越費	通次繰越 繰越明許費 事故繰越し		
円	円	円	円	円
732,000	0	0	0	監査委員関係経費 802,000
0	0	1,000	0	1. 監査委員報酬 732,000
70,000	0	0	0	19. 西多摩郡町村監査委員連合会負担金 70,000
21,384,609	0	361,391	361,391	
21,384,609	0	361,391	361,391	
4,714,400	0	4,600	4,600	地籍調査事業経費 12,549,475
2,743,554	0	85,446	85,446	9. 普通旅費 15,259
1,377,180	0	2,820	2,820	研修旅費 25,188
40,447	0	4,553	4,553	11. 消耗品費 35,028
35,028	0	14,972	14,972	13. 地籍調査業務委託料 12,420,000
12,420,000	0	240,000	240,000	19. 東京都国土調査推進協議会会費 20,000
54,000	0	9,000	9,000	全国国土調査協会会費 34,000
3,528,328,104	0	67,282,896	67,282,896	一般職人事管理経費 8,835,134
1,759,165,463	0	37,972,537	37,972,537	2. 一般職給料 4,714,400
190,677,685	0	7,391,315	7,391,315	3. 一般職職員手当等 2,743,554
2,617,000	0	16,000	16,000	4. 東京都市町村職員共済組合負担金 1,377,180
33,698,100	0	917,900	917,900	
20,544,362	0	891,638	891,638	社会福祉委員関係経費 2,975,478
9,676,126	0	288,874	288,874	1. 社会福祉委員報酬 2,576,000
329,551	0	449	449	民生委員推薦会委員報酬 41,000
0	0	102,000	102,000	9. 費用弁償 59,478
59,478	0	522	522	19. 東京都民生委員連合会西多摩支部負担金 299,000
1,765,934	0	463,066	463,066	社会福祉一般経費 83,277,000
581,666	0	84,334	84,334	13. 受験生チャレンジ支援貸付事業業務委託料 3,000,000
9,709,273	0	180,727	180,727	19. 原子爆弾被爆者援護補助金 27,000
111,506,000	0	4,419,000	4,419,000	社会福祉法人日の出町社会福祉協議会補助金 80,250,000
140,995	0	5	5	温泉宅配便事業経費 8,266,211
49,200	0	26,800	26,800	11. 消耗品費 3,459
				燃料費 685,531
				修繕料 680,608
				12. 車検代行手数料 11,600
				自動車損害賠償責任保険料 59,770
				自動車損害賠償任意保険料 66,770
				13. 温泉宅配便委託料 6,709,273
				27. 自動車重量税 49,200
				臨時給付金(簡素な給付措置)事業経費 32,099,413
				7. 臨時職員賃金 329,551
				11. 消耗品費 36,696
				印刷製本費 359,640
				12. 郵送料等 369,086
				口座振替手数料 74,440
				19. 臨時福祉給付金 30,930,000
				一般職人事管理経費 63,918,588
				2. 一般職給料 33,698,100
				3. 一般職職員手当等 20,544,362
				4. 東京都市町村職員共済組合負担金 9,676,126

歳 出

款 項	科 目	予 算				現 額		節	
		当初予算額	補正予算額	継続費及び繰越事業費繰越額	予備費支出及び流用増減	計	区 分	金 額	
		円	円	円	円	円		円	
	2. 心身障害者福祉費	473,736,000	34,317,000	0	0	508,053,000			
							1. 報酬	858,000	
							8. 報償費	444,000	
							9. 旅費	50,000	
							11. 需用費	346,000	
							12. 役務費	480,000	
							13. 委託料	100,517,000	
							15. 工事請負費	1,435,000	
							18. 備品購入費	248,000	
							19. 負担金補助及び交付金	41,189,000	
							20. 扶助費	352,501,000	
							23. 償還金利子及び割引料	9,985,000	

(款) 3 民生費

支出済額	翌年度繰越額		不用額	備考
	継続費	通次繰越		
円	円	円	円	円
				基金の運用に要する経費 140,995
				25. 福祉振興基金積立金 140,995
493,698,750	0	14,354,250		
858,000	0	0		地域生活支援事業経費 92,251,471
278,080	0	165,920		13. 手話通訳者等派遣委託料 12,200
38,952	0	11,048		障害者移動支援事業委託料 13,412,351
179,506	0	166,494		ユートピアサンホーム指定管理委託料 45,494,000
361,889	0	118,111		ユートピアひまわりホーム指定管理委託料 30,362,000
98,669,688	0	1,847,312		15. ユートピアサンホームトイレ設置工事 995,760
1,429,920	0	5,080		ユートピアひまわりホームエアコン設置工事 434,160
0	0	248,000		19. 身体障害者福祉ホーム運営費補助金 1,541,000
39,769,222	0	1,419,778		自立支援給付費経費 333,665,467
342,129,692	0	10,371,308		13. 障害福祉サービス費等支払手数料 223,989
9,983,801	0	1,199		療養介護医療費支払手数料 432
				更正医療診療報酬事務委託料 754
				19. 日中活動系サービス推進補助金 33,388,000
				ケアホーム運営補助金 4,840,222
				20. 知的障害者生活寮等家賃助成 1,146,000
				障害福祉サービス費 233,526,461
				短期入所給付費都加算分 2,337,693
				共同生活援助・共同生活介護給付費都加算分 24,619,486
				身体障害者(児)補装具給付費 5,935,490
				更生医療給付費 312,746
				療養介護医療費 843,634
				重症心身障害児(者)通所事業運営費都加算分 3,509,210
				障害児福祉サービス費 12,997,549
				23. 補助金返還金 9,983,801
				心身障害者緊急通報システム事業経費 85,272
				8. 地域活動協力員報償費 60,000
				13. 緊急通報システム保守点検委託料 25,272
				心身障害者福祉手当支給経費 45,001,000
				20. 心身障害者福祉手当(町制度分) 10,808,000
				心身障害者福祉手当(都制度分) 34,193,000
				心身障害者福祉一般経費 10,795,117
				1. 障害支援区分認定審査会委員報酬 858,000
				8. 心身障害者相談員報償費 76,080
				地域自立支援協議会委員報償費 24,000
				障害福祉計画策定委員報償費 78,000
				講師謝礼 40,000
				9. 普通旅費 38,952
				11. 消耗品費 44,506
				印刷製本費 135,000
				12. 郵送料等 202,049
				医師意見書作成料 159,840
				13. デイサービス事業委託料 1,446,650
				障害福祉計画策定委託料 2,363,040
				障害者就労生活支援センター業務委託料 5,329,000
				心身障害者更生援護経費 7,467,923
				20. 腎臓機能障害者交通費助成 2,712,000
				障害者等日常生活用具給付費 3,565,664
				障害者交通費助成 484,030
				身体障害者(児)補装具等自己負担助成金 706,229
				特殊疾病福祉手当支給経費 4,432,500
				20. 特殊疾病福祉手当 4,432,500

歳 出

款 項	科 目	予 算				現 額		節	
		当初予算額	補正予算額	継続費及び繰越事業費繰越額	予備費支出及び流用増減	計	区 分	金 額	
		円	円	円	円	円		円	
	3. 精神保健福祉費	39,000	0	0	0	39,000			
							9. 旅費	5,000	
							11. 需用費	6,000	
							12. 役務費	28,000	
	4. 国民健康保険事業費	340,923,000	△32,798,000	0	0	308,125,000			
							1. 報酬	122,000	
							2. 給料	12,346,000	
							3. 職員手当等	10,168,000	
							4. 共済費	3,938,000	
							28. 繰出金	281,551,000	
	5. がん医療費助成事業費	33,720,000	0	0	0	33,720,000			
							12. 役務費	120,000	
							19. 負担金補助及び交付金	33,600,000	
	10. 高齢者福祉費	199,341,000	2,026,000	0	426,000	201,793,000			
							1. 報酬	46,000	
							8. 報償費	21,731,000	
							9. 旅費	25,000	
							11. 需用費	5,296,000	
							12. 役務費	671,000	
							13. 委託料	110,683,000	
							14. 使用料及び賃借料	2,184,000	
							15. 工事請負費	8,341,000	
							18. 備品購入費	442,000	
							19. 負担金補助及び交付金	37,505,000	
							20. 扶助費	14,745,000	
							23. 償還金利息及び割引料	14,000	
							27. 公課費	110,000	

(款) 3 民生費

支出済額	翌年度繰越額		不用額	備考
	継続費	通次繰越		
円	円	円	円	円
28,000	0	0	11,000	
0	0	0	5,000	精神保健福祉一般経費
0	0	0	6,000	12. 郵送料等
28,000	0	0	0	
307,754,796	0	0	370,204	
77,500	0	0	44,500	国民健康保険運営一般経費
12,344,700	0	0	1,300	1. 国民健康保険運営協議会委員報酬
9,845,618	0	0	322,382	28. 国民健康保険保険基盤安定繰出金
3,936,454	0	0	1,546	国民健康保険特別会計繰出金
281,550,524	0	0	476	一般職人事管理経費
32,387,259	0	0	1,332,741	2. 一般職給料
98,869	0	0	21,131	3. 一般職職員手当等
32,288,390	0	0	1,311,610	東京都市町村職員退職手当組合負担金
195,207,714	0	0	6,585,286	4. 東京都市町村職員共済組合負担金
0	0	0	46,000	地方公務員災害補償保険料
21,580,826	0	0	150,174	がん医療費助成事業経費
16,646	0	0	8,354	12. 郵送料等
4,560,573	0	0	735,427	19. がん医療費助成費
593,119	0	0	77,881	
107,641,592	0	0	3,041,408	予備費から充用
2,180,029	0	0	3,971	高齢者福祉一般経費
8,336,818	0	0	4,182	9. 普通旅費
217,080	0	0	224,920	11. 消耗品費
37,265,688	0	0	239,312	印刷製本費
12,735,743	0	0	2,009,257	12. 郵送料等
14,000	0	0	0	13. 寝具洗濯乾燥消毒サービス事業委託料
65,600	0	0	44,400	理髪サービス事業委託料
				在宅介護支援センター事業委託料
				給食サービス事業委託料
				14. 坊平多目的広場土地賃借料
				肝要ゲートボール場土地賃借料
				15. シルバー人材センター雨樋補修及び屋根塗装工事
				坊平多目的広場外流し設置工事
				19. 全国シルバー人材センター協会賛助会費
				シルバー人材センター補助金
				寝たきり高齢者等支援手当
				20. 高齢者入院見舞金
				高齢者住宅改修給付費
				高齢者介護用品等給付費
				23. 補助金返還金
				敬老福祉大会開催経費
				8. 記念品代
				介護人謝礼
				演芸謝礼
				手話通訳者謝礼
				元気に長生き奨励金
				11. 消耗品費
				印刷製本費
				12. 郵送料等

歳出

款	項	目	予		現		額	
			当初予算額	補正予算額	継続費及び繰越事業費繰越額	予備費支出及び流用増減	計	節
			円	円	円	円	円	円
		12. 介護保険事業費	194,270,000	7,594,000	0	0	201,864,000	
								8. 報償費 195,000
								11. 需用費 5,000
								12. 役務費 276,000
								13. 委託料 5,364,000

(款) 3 民生費

支出済額	翌年度繰越額		不用額	備考
	継続費	繰越明許費		
円	円	円	円	円
				筆耕料 78,192 13. 会場設営委託料 968,760 駐車場整理委託料 3,688 外出支援バス送迎業務委託料 16,280 14. 送迎バス借上料 208,891 老人福祉施設措置経費 11,410,791 19. 措置費・支援費支払代行事務負担金 37,488 20. 老人福祉施設措置費 11,373,303 高齢者外出支援バス事業経費 12,606,996 11. 消耗品費 5,972 燃料費 2,960,650 修繕料 1,361,361 12. 車検代行手数料 19,600 自動車損害賠償責任保険料 55,680 自動車損害賠償任意保険料 144,160 13. 外出支援バス事業運転委託料 7,993,973 27. 自動車重量税 65,600 おでかけ支援ドリームカー事業経費 2,795,065 12. 自動車損害賠償任意保険料 29,800 13. おでかけ支援ドリームカー事業業務委託料 2,765,265 高齢者みまもりサービス事業経費 2,120,432 8. 地域活動協力員報償費 362,000 13. 一人暮らし高齢者セーフティーネット委託料 1,240,896 緊急通報システム保守点検委託料 182,520 緊急通報システム移転取外委託料 117,936 18. 緊急通報システム機器購入費 217,080 老人クラブ助成事業経費 4,021,200 19. 老人クラブ運営費補助金 3,721,200 老人クラブ連合会補助金 150,000 老人クラブ健康教室事業補助金 150,000 老人福祉センター関係経費 100,022,924 13. 大久野老人福祉センター指定管理委託料 31,302,000 平井ふれあい総合福祉センター指定管理委託料 32,977,000 本宿老人福祉センター指定管理委託料 28,289,000 建築設備定期検査委託料 106,800 特殊建築物定期検査委託料 103,500 14. 本宿老人福祉センター駐車場土地賃借料 425,504 15. 本宿老人福祉センター加圧給水ポンプ取替工事 1,242,000 本宿老人福祉センター浴槽改修工事 709,560 大久野老人福祉センター集会室空調機交換工事 2,786,400 大久野老人福祉センターリハビリ室空調機交換工事 1,393,200 平井生涯青春ふれあい総合福祉センター女子浴槽漏水修繕工事 262,440 大久野老人福祉センター女子風呂ボイラー取替工事 425,520
201,061,850	0	802,150		
144,000	0	51,000		介護保険事業経費 195,162,000 28. 介護保険介護給付費繰出金 138,500,000 介護保険事業特別会計繰出金 56,662,000
0	0	5,000		介護保険特別対策事業経費 5,899,850 8. 介護保険運営協議会委員報償費 144,000 12. 郵送料等 238,833
260,433	0	15,567		住宅改修理由書作成事務手数料 21,600 13. いつでもヘルパー養成等委託料 1,000,935
4,806,935	0	557,065		

歳 出

款	項	目	算				計	節	
			予		継続費及び 繰越事業費 繰越額	予備費 支出及び 流用増減		区 分	金 額
			当初予算額	補正予算額					
			円	円	円	円	円	円	
							19. 負担金補助 及び交付金	819,000	
							20. 扶助費	43,000	
							28. 繰出金	195,162,000	
		13. 後期高齢 者医療費	211,624,000	5,715,000	0	13,000	217,352,000		
							2. 給料	15,549,000	
							3. 職員手当等	14,466,000	
							4. 共済費	5,112,000	
							13. 委託料	1,859,000	
							23. 償還金利子 及び割引料	1,000	
							28. 繰出金	180,365,000	
		14. 長寿化対 策事業費	92,132,000	6,214,000	0	△13,000	98,333,000		
							7. 貸金	555,000	
							11. 需用費	398,000	
							12. 役務費	294,000	
							13. 委託料	86,000	
							19. 負担金補助 及び交付金	97,000,000	
		15. 大久野健 康いきい きセンタ ー運営費	29,790,000	0	0	0	29,790,000		
							11. 需用費	39,000	
							13. 委託料	28,557,000	
							14. 使用料及び 貸借料	194,000	
		2. 児童福祉費	1,839,599,000	△48,612,000	0	0	1,790,987,000		
		1. 児童福祉 総務費	86,147,000	3,138,000	0	0	89,285,000		
							2. 給料	32,862,000	
							3. 職員手当等	20,762,000	
							4. 共済費	9,619,000	
							7. 貸金	3,742,000	
							8. 報償費	140,000	

(款) 3 民生費

支出済額	翌年度繰越額		不用額	備考
	経費	繰越明許費		
円	円	円	円	円
688,482	0	130,518		高齢者保健福祉計画・介護保険事業計画 策定及び実態調査委託料 3,806,000
0	0	43,000		19. 生計困難者利用者負担軽減措置補助金 129,624
195,162,000	0	0		多摩地域福祉有償運送運営協議会負担金 8,858
213,338,257	0	4,013,743		第三者評価受審支援補助金 550,000
14,915,600	0	633,400		3款1項14目1事1細12節から流用 13,000
13,712,478	0	753,522		後期高齢者医療事業経費 179,830,812
4,878,954	0	233,046		13. 事務員派遣委託料 1,858,872
1,858,872	0	128		28. 後期高齢者医療療養給付費繰出金 121,231,105
413	0	587		後期高齢者医療保険基盤安定繰出金 34,337,709
177,971,940	0	2,393,060		後期高齢者医療特別会計繰出金 22,403,126
97,522,581	0	810,419		老人保健法（医療）事務経費 413
239,760	0	315,240		23. 補助金返還金 413
390,385	0	7,615		一般職人事管理経費 33,507,032
197,615	0	96,385		2. 一般職給料 14,915,600
0	0	86,000		3. 一般職職員手当等 11,400,560
96,694,821	0	305,179		東京都市町村職員退職手当組合負担金 2,311,918
27,488,571	0	2,301,429		4. 東京都市町村職員共済組合負担金 4,856,695
32,995	0	6,005		地方公務員災害補償保険料 22,259
27,262,985	0	2,294,015		3款1項13目1事1細13節へ流用 △13,000
192,591	0	1,409		高齢者医療費助成事業経費 96,738,603
1,762,259,378	0	28,727,622		11. 消耗品費 3,325
88,280,178	0	1,004,822		印刷製本費 15,120
32,749,000	0	113,000		12. 郵送料等 25,337
20,761,074	0	926		19. 高齢者医療費助成費 96,694,821
9,605,498	0	13,502		（仮称）70-75歳未満医療費助成事業経費 783,978
3,454,243	0	287,757		7. 臨時職員賃金 239,760
60,000	0	80,000		11. 消耗品費 99,996
				印刷製本費 271,944
				12. 郵送料等 172,278
				運営管理経費 27,488,571
				11. 光熱水費 32,995
				13. 大久野健康いきいきセンター指定管理委託料 27,171,000
				多目的広場管理委託料 91,985
				14. 駐車場土地賃借料 192,591
				児童福祉一般経費 26,734
				9. 普通旅費 26,734
				子ども家庭支援センター経費 3,344,105
				7. 臨時職員賃金 3,235,255
				8. 講師謝礼 60,000
				9. 普通旅費 19,600
				費用弁償 1,048
				11. 消耗品費 24,221
				12. 郵送料等 3,981
				子育て短期支援事業運営経費 1,468,050

歳 出

款	項	目	予		現		額	
			当初予算額	補正予算額	継続費及び繰越事業費繰越額	予備費支出及び流用増減	計	節
			円	円	円	円	円	円
							区 分	金 額
							9. 旅費	64,000
							11. 需用費	223,000
							12. 役務費	339,000
							13. 委託料	1,534,000
							19. 負担金補助及び交付金	20,000,000
		2. 保育所運営費	893,079,000	△19,472,000	0	0	873,607,000	
							1. 報酬	164,000
							7. 賃金	830,000
							11. 需用費	17,000
							12. 役務費	278,000
							13. 委託料	746,634,000
							19. 負担金補助及び交付金	125,220,000
							23. 償還金利子及び割引料	464,000
		3. 児童手当給付費	360,624,000	△18,365,000	0	3,305,000	345,564,000	
							9. 旅費	10,000
							11. 需用費	49,000
							12. 役務費	240,000
							20. 扶助費	345,258,000
							23. 償還金利子及び割引料	7,000
		4. 学童クラブ運営費	39,429,000	△5,702,000	0	0	33,727,000	
							7. 賃金	25,861,000
							9. 旅費	25,000
							11. 需用費	2,395,000
							12. 役務費	615,000
							13. 委託料	3,234,000
							18. 備品購入費	288,000

(款) 3 民生費

支出済額	翌年度繰越額		不用額	備考
	継続費	通次繰越		
円	円	円	円	円
52,578	0	11,422		13. ショートステイ事業委託料 要保護児童対策地域協議会運営経費
173,551	0	49,449		9. 普通旅費 12. 郵送料等
286,184	0	52,816		乳児家庭全戸訪問事業運営経費 9. 普通旅費
1,468,050	0	65,950		子育て世帯臨時特例給付事業経費 7. 臨時職員賃金
19,670,000	0	330,000		11. 消耗品費 印刷製本費 12. 郵送料等 口座振替手数料 19. 子育て世帯臨時特例給付金 一般職人事管理経費
864,112,560	0	9,494,440		2. 一般職給料 3. 一般職職員手当等 4. 東京都市町村職員共済組合負担金
18,500	0	145,500		保育所運営事務経費 1. 保育料徴収に関する審議会委員報酬
730,000	0	100,000		7. 心理相談員賃金 11. 消耗品費 12. 郵送料等
1,556	0	15,444		私立保育園賠償責任保険料
199,073	0	78,927		13. 保育所運営費 新入園児健康診断委託料 保育料収納業務委託料
740,381,606	0	6,252,494		19. 認可保育所助成 認証保育所助成 預かり保育事業補助金 保育所整備費補助金 職員処遇改善費補助金
122,318,060	0	2,901,940		23. 補助金返還金
463,865	0	135		
344,229,206	0	1,334,794		
4,588	0	5,412		3款2項9目1事1細19節から流用 児童手当事務経費
39,628	0	9,472		9. 普通旅費 11. 印刷製本費 12. 郵送料等
202,591	0	37,409		20. 児童育成手当 児童手当
343,975,500	0	1,282,500		23. 補助金返還金
6,999	0	1		
32,087,332	0	1,639,668		
24,847,121	0	1,013,879		学童クラブ運営経費 7. 臨時職員賃金 9. 指導員研修旅費
16,995	0	8,005		11. 消耗品費 学童クラブ教材費
2,259,032	0	135,968		光熱水費 修繕料
543,120	0	71,880		衛生薬品費
2,890,253	0	343,747		12. 郵送料等 電話料
221,811	0	66,189		クリーニング代 金融機関等手数料

歳 出

款 項	科 目	予 算				現 額	節	
		当初予算額	補正予算額	継続費及び繰越事業費繰越額	予備費支出及び流用増減		計	区 分
		円	円	円	円	円		円
							23. 償還金利子及び割引料	1,309,000
	5. 児童館運営費	23,717,000	△4,022,000	0	0	19,695,000		
							2. 給料	6,206,000
							3. 職員手当等	4,362,000
							4. 共済費	1,816,000
							7. 賃金	3,042,000
							8. 報償費	120,000
							9. 旅費	15,000
							11. 需用費	1,529,000
							12. 役務費	160,000
							13. 委託料	837,000
							14. 使用料及び賃借料	1,608,000
	6. 遊び場対策事業費	5,007,000	1,383,000	0	0	6,390,000		
							11. 需用費	206,000
							13. 委託料	804,000
							14. 使用料及び賃借料	3,127,000
							15. 工事請負費	2,253,000
	7. こども医療費助成費	68,021,000	75,000	0	0	68,096,000		
							9. 旅費	4,000

(款) 3 民生費

支出済額	翌年度繰越額		不用額	備考
	継続費	通次繰越 繰越明許費 事故繰越し		
円	円	円	円	円
1,309,000	0	0	0	傷害保険料 150,828 レジャー・サービス施設費用保険料 8,110 13. 大久野学童クラブ清掃委託料 56,113 本宿第1学童クラブ清掃委託料 195,300 志茂町第1学童クラブ清掃委託料 80,850 学校110番保守管理委託料 92,340 本宿学童クラブ消防保守点検委託料 15,120 本宿第2学童クラブ清掃委託料 97,125 学童クラブ育成・誘導業務委託料 2,353,405 18. カーペット購入費 17,280 加温空気清浄器購入費 97,999 オープントースター購入費 10,000 掃除機購入費 27,000 多目的棚購入費 69,532 23. 補助金返還金 1,309,000
18,353,166	0	0	1,341,834	
5,540,400	0	0	665,600	児童館運営一般経費 7,156,491 7. 臨時職員賃金 2,978,563 8. 劇団等報償費 70,000 行事協力者謝礼 50,000 9. 普通旅費 2,340 11. 消耗品費 273,318 燃料費 171,072 光熱水費 788,695 修繕料 242,335 衛生薬品費 9,559 12. 郵送料等 6,947 電話料 73,429 クリーニング代 2,600 傷害保険料 47,240 13. 清掃委託料 141,073 消防設備保守点検委託料 30,240 建築設備定期検査委託料 114,000 自家用電気工作物保安管理業務委託料 30,240 非常通報装置保守管理委託料 30,780 植木剪定委託料 176,953 桜支障枝剪定委託料 49,984 清掃業務委託料 260,056 14. 土地賃借料 1,607,067 一般職人事管理経費 11,196,675 2. 一般職給料 5,540,400 3. 一般職職員手当等 4,053,813 4. 東京都市町村職員共済組合負担金 1,602,462
4,053,813	0	0	308,187	
1,602,462	0	0	213,538	
2,978,563	0	0	63,437	
120,000	0	0	0	
2,340	0	0	12,660	
1,484,979	0	0	44,021	
130,216	0	0	29,784	
833,326	0	0	3,674	
1,607,067	0	0	933	
6,222,337	0	0	167,663	
108,289	0	0	97,711	遊び場対策事業経費 6,222,337 11. 消耗品費 1,218 光熱水費 88,171 修繕料 18,900 13. 未来公園維持管理委託料 134,395 公園管理委託料 668,033 14. 土地賃借料 3,126,851 15. 森林子ども中央公園遊具設置工事 667,440 中野地域多目的広場フェンス設置工事 1,485,000 小工事 32,329
802,428	0	0	1,572	
3,126,851	0	0	149	
2,184,769	0	0	68,231	
67,291,774	0	0	804,226	
3,869	0	0	131	子ども医療費助成経費 67,291,774 9. 普通旅費 3,869

歳 出

款	項	目	予		算		現		額	
			当初予算額	補正予算額	継続費及び繰越事業費繰越額	予備費支出及び流用増減	計	節		
			円	円	円	円	円	区 分	金 額	円
								11. 需用費		10,000
								12. 役務費		168,000
								13. 委託料		2,900,000
								20. 扶助費		65,014,000
		8. ひとり親家庭等医療費助成費	5,441,000	2,171,000	0	0	7,612,000			
								9. 旅費		2,000
								11. 需用費		36,000
								12. 役務費		28,000
								13. 委託料		211,000
								20. 扶助費		7,335,000
		9. 次世代育成事業費	358,134,000	△7,818,000	0	△3,305,000	347,011,000			
								1. 報酬		126,000
								7. 賃金		1,002,000
								11. 需用費		2,682,000
								12. 役務費		908,000
								13. 委託料		2,574,000
								19. 負担金補助及び交付金		339,719,000
		3. 災害救助費	30,000	0	0	0	30,000			
		1. 災害救助費	30,000	0	0	0	30,000			
								20. 扶助費		30,000
		4. 国民年金費	7,926,000	△470,000	0	0	7,456,000			
		1. 年金総務費	7,875,000	△470,000	0	0	7,405,000			
								2. 給料		3,982,000
								3. 職員手当等		2,159,000
								4. 共済費		1,250,000

(款) 3 民生費

歳 出

款	項	目	予 算				計	節	
			当初予算額	補正予算額	継続費及び繰越事業費繰越額	予備費支出及び流用増減		区 分	金 額
			円	円	円	円	円		円
								9. 旅費	14,000
		2. 基礎年金費	51,000	0	0	0	51,000		
								11. 需用費	3,000
								12. 役務費	48,000
		4. 衛生費	713,283,000	1,264,000	0	0	714,547,000		
		1. 保健衛生費	237,377,000	△8,493,000	0	0	228,884,000		
		1. 保健衛生総務費	61,792,000	8,427,000	0	560,000	70,779,000		
								1. 報酬	1,723,000
								2. 給料	20,626,000
								3. 職員手当等	12,581,000
								4. 共済費	5,913,000
								7. 貸金	3,687,000
								8. 報償費	252,000
								9. 旅費	28,000
								11. 需用費	765,000
								12. 役務費	156,000
								13. 委託料	15,797,000
								19. 負担金補助及び交付金	630,000
								20. 扶助費	8,618,000
								23. 償還金利子及び割引料	3,000
		2. 予防費	44,049,000	3,244,000	0	△560,000	46,733,000		
								1. 報酬	7,668,000
								7. 貸金	1,884,000

(款) 3 民生費 4 衛生費

支出済額	翌年度繰越額		不用額	備考
	継続費	通次繰越 繰越明許費 事故繰越し		
円	円	円	円	円
6,847	0	7,153		
44,842	0	6,158		
1,544	0	1,456	基礎年金事務経費	44,842
43,298	0	4,702	11. 消耗品費	1,544
			12. 郵送料等	43,298
669,401,337	0	45,145,663		
189,954,198	0	38,929,802		
58,020,092	0	12,758,908		
1,694,400	0	28,600	4款1項2目5事1細11節から流用	560,000
			保健衛生一般経費	1,971,123
20,319,555	0	306,445	7. 臨時職員賃金	811,876
			9. 普通旅費	14,022
11,756,656	0	824,344	11. 消耗品費	10,476
			12. 郵送料等	7,789
5,903,473	0	9,527	特定計量器定期検査手数料	5,600
			13. 健康増進計画等策定委託料	1,098,360
2,625,145	0	1,061,855	19. 東京都薬物乱用防止推進秋川地区協議会負担金	23,000
251,100	0	900	母子保健事業経費	16,628,677
			1. 乳幼児健康診査医師報酬	529,800
14,022	0	13,978	乳幼児歯科健康診査歯科医師報酬	861,000
			一般歯科(妊婦)健康診査歯科医師報酬	138,000
191,694	0	573,306	乳幼児発達健康診査医師報酬	165,600
			7. 乳幼児健康診査栄養士等賃金	530,700
108,627	0	47,373	乳幼児歯科健康診査歯科衛生士賃金	1,029,600
			両親学級歯科衛生士等賃金	214,455
13,456,436	0	2,340,564	親子食育事業栄養士等賃金	31,250
			要支援家庭把握保健師賃金	7,264
259,320	0	370,680	8. 両親学級(母性科)講師謝礼	89,100
			乳幼児健康診査心理相談員報償費	162,000
1,437,465	0	7,180,535	11. 消耗品費	78,369
			印刷製本費	102,849
			12. 郵送料等	95,238
2,199	0	801	13. 妊婦・乳児健康診査委託料	10,519,330
			妊婦・乳児精密健康診査委託料	4,149
			審査支払事務委託料	192,323
			地区医師会支払事務委託料	135,270
			駐車場整理委託料	66,396
			19. 妊婦健康診査自己負担助成金	236,320
			20. 養育医療費	1,437,465
			23. 補助金返還金	2,199
			休日・準夜診療事業経費	1,440,608
			13. 休日診療委託料	1,249,781
			休日歯科応急診療委託料	190,827
			一般職人事管理経費	37,979,684
			2. 一般職給料	20,319,555
			3. 一般職職員手当等	11,756,656
			4. 東京都市町村職員共済組合負担金	5,903,473
34,499,322	0	12,233,678		
3,409,300	0	4,258,700	4款1項1目1事1細7節へ流用	△560,000
			予防接種事業経費	34,374,322
773,900	0	1,110,100	1. 医師報酬	3,409,300
			7. 臨時職員賃金	773,900

歳 出

款	項	目	予 算				現 額		
			当初予算額	補正予算額	継続費及び繰越事業費繰越額	予備費支出及び流用増減	計	節	
								区 分	金 額
			円	円	円	円	円	円	
								11. 需用費	20,908,000
								12. 役務費	271,000
								13. 委託料	14,835,000
								18. 備品購入費	718,000
								19. 負担金補助及び交付金	449,000
		3. 健康増進事業費	24,710,000	499,000	0	0	25,209,000		
								7. 貸金	2,880,000
								8. 報償費	1,961,000
								11. 需用費	2,146,000
								12. 役務費	1,130,000
								13. 委託料	16,739,000
								23. 償還金利子及び割引料	353,000
		4. 環境衛生費	80,750,000	△10,720,000	0	0	70,030,000		
								2. 給料	18,067,000
								3. 職員手当等	11,456,000
								4. 共済費	5,247,000
								8. 報償費	392,000
								9. 旅費	20,000
								11. 需用費	111,000
								12. 役務費	161,000

(款) 4 衛生費

支出済額	翌年度繰越額		不用額	備考
	継続費	繰越明許費		
円	円	円	円	円
14,994,734	0	5,913,266		11. 消耗品費 228,490 印刷製本費 63,180 衛生薬品費 14,703,064
241,294	0	29,706		12. 郵送料等 241,294
14,086,202	0	748,798		13. 個別接種委託料 13,599,095 寄生虫検査委託料 330,219 医療廃棄物処理委託料 32,400
593,892	0	124,108		駐車場整理委託料 124,488
400,000	0	49,000		18. 全自動高圧蒸気滅菌器購入費 274,752 薬用保冷庫購入費 319,140
				19. 西多摩医師会予防接種事業等負担金 243,000 特定(肺炎球菌)予防接種助成金 32,000 伝染病に関する経費 125,000
				19. 伝染病院管理運営負担金 125,000
15,928,287	0	9,280,713		
1,574,896	0	1,305,104		健康増進事業経費 12,950,774 7. 健康教育看護師賃金 673,896
960,000	0	1,001,000		11. 消耗品費 87,350 印刷製本費 167,832
582,522	0	1,563,478		12. 郵送料等 245,704 傷害保険料 77,200
469,477	0	660,523		13. 特定健康診査等委託料 1,246,376 がん検診委託料 9,658,324 歯周疾患検査委託料 286,968 骨粗鬆症検査委託料 115,040 肝炎ウィルス検診委託料 23,408 駐車場整理委託料 15,676
11,988,392	0	4,750,608		23. 補助金返還金 353,000
353,000	0	0		健康づくり推進事業経費 1,260,518 7. 看護師等賃金 18,750 8. 保健センター運営協議会委員報償費 6,000 健康づくり推進員報償費 636,000 健康づくり推進事業講師謝礼 318,000
				11. 消耗品費 174,960 印刷製本費 97,740
				12. 郵送料等 9,068
				長寿化支援対策事業経費 1,684,092 7. 健康教育看護師等賃金 882,250
				11. 消耗品費 21,737 12. 郵送料等 137,505 13. 人間ドック委託料 642,600
				元気の種まき事業経費 32,903 11. 消耗品費 32,903
67,806,222	0	2,223,778		
17,035,600	0	1,031,400		環境衛生経費 434,827 9. 普通旅費 16,259
10,855,784	0	600,216		11. 消耗品費 86,400 ハチ駆除スプレー購入費 10,368 燃料費 5,940
5,029,531	0	217,469		12. 石鹸づくりに伴う保険代 4,000 一斉清掃傷害保険料 42,000
392,000	0	0		13. 町内一斉清掃収集運搬委託料 99,360 野生動物死体処理委託料 170,500
16,259	0	3,741		生活排水対策経費 10,000 19. 秋川・平井川流域生活排水対策協議会負担金 10,000
102,708	0	8,292		不法投棄対策経費 4,560,480 8. ごみ集積所監視員謝礼 392,000
93,136	0	67,864		

歳 出

款	項	科 目					子 算 現 額		
		目	当初予算額	補正予算額	継続費及び繰越事業費繰越額	予備費支出及び流用増減	計	節	
								区 分	金 額
		円	円	円	円	円	円		
							13. 委託料	1,143,000	
							15. 工事請負費	3,543,000	
							19. 負担金補助及び交付金	29,890,000	
	5. 環境対策費	25,725,000	△9,943,000	0	0	15,782,000			
							11. 需用費	94,000	
							12. 役務費	0	
							13. 委託料	7,751,000	
							14. 使用料及び賃借料	249,000	
							15. 工事請負費	2,468,000	
							19. 負担金補助及び交付金	5,220,000	
	6. 犬登録等事務費	351,000	0	0	0	351,000			
							11. 需用費	128,000	
							12. 役務費	65,000	
							13. 委託料	158,000	
	2. 清掃費	287,449,000	9,757,000	0	0	297,206,000			
	1. し尿処理費	23,765,000	0	0	0	23,765,000			
							11. 需用費	31,000	
							13. 委託料	5,873,000	
							19. 負担金補助及び交付金	17,861,000	
	2. 塵芥処理費	263,684,000	9,757,000	0	0	273,441,000			
							1. 報酬	0	
							8. 報償費	138,000	
							11. 需用費	1,250,000	
							13. 委託料	140,268,000	
							18. 備品購入費	183,000	
							19. 負担金補助及び交付金	128,854,000	

(款) 4 衛生費

支出済額	翌年度繰越額		不用額	備考
	継続費	通次繰越		
円	円	円	円	円
892,004	0	250,996		12. 家電リサイクル料 47,136
3,499,200	0	43,800		13. 不法投棄物処理委託料 3,456 桜木地区ごみ置場廃材処分委託料 36,936 旧ごみ集積所看板処分委託料 149,472 環境美化作業委託料 432,280
29,890,000	0	0		15. ごみ集積所撤去工事 3,499,200 火葬場対策経費 29,880,000 19. 秋川流域斎場組合負担金 29,880,000 一般職人事務管理経費 32,920,915 2. 一般職給料 17,035,600 3. 一般職職員手当等 10,855,784 4. 東京都市町村職員共済組合負担金 5,029,531
13,431,273	0	2,350,727		
83,044	0	10,956		環境対策経費 8,045,784 11. 消耗品費 83,044
0	0	0		13. 水質調査(河川・井戸)委託料 1,944,000 町内ダイオキシン類等調査委託料 3,996,000 平井川水質調査委託料 648,000 交通量環境調査委託料 864,000 調査業務事務委託料 298,788
7,750,788	0	212		14. 環境調査に伴う電熱使用料 2,000 車輜借上料 209,952
219,041	0	29,959		テレビ電波障害対策経費 2,469,489 14. 電柱共架料 7,089
2,462,400	0	5,600		15. テレビ電波障害対策等工事 2,462,400 住宅用太陽エネルギー利用機器設置経費 2,916,000 19. 住宅用太陽エネルギー利用機器設置費補助金 2,916,000
2,916,000	0	2,304,000		
269,002	0	81,998		犬登録等事務経費 269,002 11. 消耗品費 50,328 注射済票購入費 10,800 印刷製本費 63,180
124,308	0	3,692		13. 犬登録管理ソフト保守点検委託料 129,600 狂犬病予防注射受付事務委託料 15,094
0	0	65,000		
144,694	0	13,306		
290,990,139	0	6,215,861		
23,692,751	0	72,249		し尿処理経費 23,692,751 11. 印刷製本費 30,823 13. 汲取委託料 5,822,928 19. 秋川衛生組合負担金 17,839,000
30,823	0	177		
5,822,928	0	50,072		
17,839,000	0	22,000		
267,297,388	0	6,143,612		
0	0	0		塵芥処理経費 260,345,802 11. 資源回収用等ネット袋購入費 15,876 印刷製本費 84,240 ごみカレンダー印刷製本費 293,328
138,000	0	0		13. 粗大ごみ収集運搬委託料 5,547,420 粗大ごみ受付事務委託料 3,645,870 粗大ごみ処理手数料収納事務委託料 597,456 粗大ごみ処理券作成委託料 902,499 犬猫等死体処理委託料 62,640 一般廃棄物収集運搬業務委託料 97,568,280 家庭ごみ及び事業系ごみ処理手数料収納事務委託料 10,007,425
828,935	0	421,065		
138,778,167	0	1,489,833		
137,700	0	45,300		
124,667,095	0	4,186,905		

歳出

款	項	目	予 算				現 額	節	
			当初予算額	補正予算額	継続費及び繰越事業費繰越額	予備費支出及び流用増減		計	区 分
			円	円	円	円	円		円
								22. 補償補填及び賠償金	2,748,000
		3. 病院費	188,457,000	0	0	0	188,457,000		
		1. 病院費	188,457,000	0	0	0	188,457,000	19. 負担金補助及び交付金	188,457,000
		5. 農林水産業費	204,779,000	167,040,000	37,569,093	0	409,388,093		
		1. 農業費	83,729,000	174,776,000	30,945,000	0	289,450,000		
		1. 農業委員会費	5,890,000	0	0	0	5,890,000	1. 報酬	5,232,000
								9. 旅費	71,000
								10. 交際費	5,000
								11. 需用費	44,000
								12. 役務費	49,000
								19. 負担金補助及び交付金	489,000
		2. 農業総務費	61,238,000	3,977,000	0	0	65,215,000	2. 給料	34,024,000
								3. 職員手当等	20,944,000
								4. 共済費	10,064,000
								9. 旅費	103,000
								14. 使用料及び賃借料	80,000
		3. 農業振興費	13,598,000	170,954,000	30,945,000	0	215,497,000	1. 報酬	73,000
								11. 需用費	1,105,000

(款) 4 衛生費 5 農林水産業費

支出済額	翌年度繰越額		不用額	備考
	継続費	繰越明許費		
円	円	円	円	円
2,747,491	0	509		2,747,491 7,375,110 162,000 12,796,567 112,900 18. ペットボトル回収ボックス等購入費 137,700 19. 西秋川衛生組合負担金 118,289,000 22. 旧ごみ袋引取料 2,747,491 6,951,586 8. ごみゼロゼロ大作戦21推進協力会委員報償費 138,000 11. 3R推進ダンボール・コンポスト購入費 48,924 3R推進マイバック購入費 149,580 温暖化対策等啓発用消耗品費 236,987 19. 生ごみ処理機購入補助金 88,000 町内各種団体資源回収補助金 4,910,431 生ごみ処理コンポスト補助金 13,746 資源集団回収事業推進交付金 1,365,918
188,457,000	0	0		
188,457,000	0	0		
188,457,000	0	0		阿伎留病院企業団運営経費 188,457,000 19. 阿伎留病院企業団負担金 188,457,000
287,373,677	繰越明許費 105,057,758	16,956,658		
176,322,706	繰越明許費 99,981,758	13,145,536		
5,852,445	0	37,555		
5,232,000	0	0		農業委員会運営経費 5,852,445 1. 農業委員報酬 5,232,000
59,760	0	11,240		9. 会長研究集会旅費 59,760 10. 交際費 5,000
5,000	0	0		11. 消耗品費 35,210 12. 郵送料等 31,775
35,210	0	8,790		19. 東京都農業会議賛助員拠出金 381,700 西多摩地方農業委員会連合会分担金 47,000 会長研究集会負担金 30,000
31,775	0	17,225		西多摩地方農業委員会連合会先進地視察 研修負担金 30,000
488,700	0	300		
64,502,460	0	712,540		
33,797,373	0	226,627		農業総務一般経費 176,877 9. 普通旅費 97,329
20,517,827	0	426,173		14. ひので塩田農産物普及センター土地賃借料 79,548
10,010,383	0	53,617		一般職人事管理経費 64,325,583 2. 一般職給料 33,797,373
97,329	0	5,671		3. 一般職職員手当等 20,517,827 4. 東京都市町村職員共済組合負担金 10,010,383
79,548	0	452		
103,329,334	繰越明許費 99,981,758	12,185,908		
72,500	0	500		農業振興事業経費 61,565,503 1. 農業振興地域整備促進協議会委員報酬 72,500
950,523	0	154,477		11. 光熱水費 158,646 農産物直売所雨樋修繕料(雪害) 248,616

歳 出

款	項	目	予 算			現 額		節	
			当初予算額	補正予算額	継続費及び繰越事業費繰越額	予備費支出及び流用増減	計	区 分	金 額
			円	円	円	円	円		円
								12. 役務費	43,000
								13. 委託料	18,618,000
								14. 使用料及び賃借料	1,433,000
								15. 工事請負費	47,222,000
								17. 公有財産購入費	167,000
								18. 備品購入費	369,000
								19. 負担金補助及び交付金	146,467,000
		4. 農業施設費	1,867,000	△28,000	0	0	1,839,000		
								11. 需用費	20,000
								13. 委託料	1,819,000
		5. 農道整備事業費	1,000	0	0	0	1,000		
								19. 負担金補助及び交付金	1,000
		6. 自然休養村事業振興費	1,135,000	△127,000	0	0	1,008,000		
								14. 使用料及び賃借料	885,000
								15. 工事請負費	73,000
								19. 負担金補助及び交付金	50,000

(款) 5 農林水産業費

支出済額	翌年度繰越額		不用額	備考
	継続費	過次繰越		
	繰越明許費	繰越明許費		
円	円	円	円	円
25,870	0	0	17,130	13. 農作物有害鳥獣駆除委託料 ひので塩田農産物普及センター指定管理委託料 570,000
18,593,624	0	0	24,376	15. ひので塩田農産物普及センター修繕工事(雪害) 6,559,294
1,210,638	0	0	222,362	19. 西多摩地区農業改良普及事業協議会負担金 19,237,327
47,221,327	0	0	673	東京都農業構造改善事業推進協議会負担金 21,000
166,912	0	0	88	東京都土地改良事業団体連合会負担金 5,000
368,820	0	0	180	農業振興関係補助金 20,000
34,719,120	99,981,758	99,981,758	11,766,122	地域特産品等導入補助金 258,000
				エコ農業推進型認定農業者支援補助金 22,170
				被災農業者向け経営体育成支援事業費助成金 16,132
				被災農業者向け雪害支援対策融資利子補給 34,371,135
				5,683
				油田町民農園貸付事業経費 595,278
				11. 消耗品費 3,434
				修繕料 74,563
				12. 郵送料等 25,200
				13. 町民農園整備委託料 241,000
				14. 土地賃借料 251,081
				農村振興総合整備事業経費 30,945,000
				13. 施工監理委託料(事故繰越) 2,961,000
				15. 玉の内集落農園整備工事(事故繰越) 27,984,000
				肝要の里維持管理経費 9,336,712
				11. 修繕料 348,707
				13. 肝要の里指定管理委託料 7,817,000
				14. プレハブ冷凍庫賃借料 283,176
				プレハブ冷蔵庫賃借料 246,240
				土地賃借料 272,769
				18. AED機器購入費 368,820
				玉の内ふれあい農園貸付事業経費 886,841
				11. 消耗品費 86,070
				光熱水費 30,487
				12. 郵送料等 670
				13. 花菖蒲園管理委託料 291,000
				ふれあい農園管理委託料 154,330
				14. 土地賃借料 157,372
				17. ふれあい橋用地費 166,912
1,631,711	0	0	207,289	
0	0	0	20,000	土地改良事業地区経費 1,631,711
1,631,711	0	0	187,289	13. 農業用排水施設管理委託料 412,711
				土地改良事業地内等除草作業委託料 247,000
				於奈淵用水堰地区小規模土地改良事業基本設計委託料 972,000
1,000	0	0	0	
1,000	0	0	0	農道整備事業経費 1,000
				19. 農道台帳作成管理協議会負担金 1,000
1,005,756	0	0	2,244	
882,806	0	0	2,194	自然休養村観光事業経費 1,005,756
				14. ちびっ子ワンパク村土地賃借料 882,806
72,950	0	0	50	15. 小工事 72,950
				19. 都市農村交流推進協議会負担金 50,000
50,000	0	0	0	

歳 出

款	項	目	予 算		現 額		節		
			当初予算額	補正予算額	継続費及び繰越事業費繰越額	予備費支出及び流用増減	計	区 分	金 額
			円	円	円	円	円	円	
	2.	林業費	121,050,000	△7,736,000	6,624,093	0	119,938,093		
	1.	林業総務費	18,382,000	△7,006,000	0	0	11,376,000		
								2. 給料	5,759,000
								3. 職員手当等	3,412,000
								4. 共済費	2,172,000
								8. 報償費	33,000
	2.	林業振興費	2,822,000	△425,000	0	0	2,397,000		
								13. 委託料	1,566,000
								19. 負担金補助及び交付金	831,000
	3.	林道維持費	3,330,000	△600,000	0	0	2,730,000		
								13. 委託料	1,200,000
								14. 使用料及び賃借料	30,000
								15. 工事請負費	1,500,000
								16. 原材料費	0
								22. 補償補填及び賠償金	0
	4.	林道改良費	91,463,000	△5,636,000	6,624,093	0	92,451,093		
								9. 旅費	10,000
								11. 需用費	474,000
								13. 委託料	12,032,000
								15. 工事請負費	78,080,093
								22. 補償補填及び賠償金	1,855,000
	5.	森林再生事業費	5,053,000	5,931,000	0	0	10,984,000		
								9. 旅費	10,000
								11. 需用費	310,000
								12. 役務費	13,000

(款) 5 農林水産業費

支出済額	翌年度繰越額		不用額	備考
	継続費	繰越明許費		
円	円	円	円	円
111,050,971	繰越明許費 5,076,000		3,811,122	
8,770,518	0		2,605,482	
4,448,350	0		1,310,650	一般職人事管理経費 8,770,518
2,204,366	0		1,207,634	2. 一般職給料 4,448,350
2,117,802	0		54,198	3. 一般職職員手当等 2,204,366
0	0		33,000	4. 東京都市町村職員共済組合負担金 2,117,802
2,396,485	0		515	
1,565,485	0		515	林業振興一般経費 2,396,485
831,000	0		0	13. 森林管理委託料 1,565,485
				19. 林業研究会補助金 50,000
				治山林道協会負担金 634,000
				林野振興対策協議会負担金 7,000
				全国森林環境税創設促進連盟負担金 20,000
				東京の森と木総合WEBサイト負担金 120,000
1,775,397	0		954,603	
1,157,484	0		42,516	林道維持管理経費 1,775,397
0	0		30,000	13. 作業委託料 1,157,484
617,913	0		882,087	15. 林道補修工事 617,913
0	0		0	
0	0		0	
87,367,637	繰越明許費 5,076,000		7,456	
8,098	0		1,902	林道開設事業経費 25,876,110
471,348	0		2,652	9. 普通旅費 8,098
6,955,200	繰越明許費 5,076,000		800	11. 消耗品費 200,319
78,078,769	0		1,324	13. 林道開設工事測量設計委託料 3,045,600
1,854,222	0		778	15. 林道開設工事 15,799,796
				小工事 40,500
				22. 立木補償費 157,704
				15. 林道開設工事(事故繰越) 6,624,093
				勝峰山林道開設事業経費 55,137,002
				11. 消耗品費 221,004
				13. 測量設計委託料 2,376,000
				治山林道積算システム保守管理委託料 129,600
				15. 勝峰山林道開設工事 50,713,880
				22. 立木補償費 1,696,518
				林道改良事業経費 6,354,525
				11. 消耗品費 50,025
				13. 林道改良工事測量設計委託料 1,404,000
				15. 林道改良工事 4,900,500
10,740,934	0		243,066	
4,231	0		5,769	森林再生事業経費 4,633,864
98,781	0		211,219	9. 普通旅費 4,231
1,426	0		11,574	11. 消耗品費 98,781
				12. 郵送料等 1,426
				13. 間伐事業委託料 4,529,426
				花粉対策事業経費 6,107,070

歳 出

科 目		予 算				現 額		節	
款	項 目	当初予算額	補正予算額	継続費及び繰越事業費繰越額	予備費支出及び流用増減	計	区 分	金 額	
		円	円	円	円	円		円	
							13. 委託料	10,651,000	
6.	商工費	59,892,000	21,871,000	6,458,400	0	88,221,400			
	1. 商工費	59,892,000	21,871,000	6,458,400	0	88,221,400			
	1. 商工振興費	21,924,000	22,482,000	0	0	44,406,000	13. 委託料	6,846,000	
							15. 工事請負費	543,000	
							19. 負担金補助及び交付金	33,017,000	
							21. 貸付金	4,000,000	
	2. 消費者行政消費経済対策費	296,000	△4,000	0	0	292,000	8. 報償費	91,000	
							11. 需用費	185,000	
							19. 負担金補助及び交付金	16,000	
	3. 観光費	37,672,000	△607,000	6,458,400	0	43,523,400	7. 賃金	1,504,000	
							8. 報償費	36,000	
							11. 需用費	1,112,000	
							12. 役務費	20,000	
							13. 委託料	24,942,400	
							14. 使用料及び賃借料	4,341,000	
							15. 工事請負費	5,462,000	
							16. 原材料費	20,000	
							18. 備品購入費	0	
							19. 負担金補助及び交付金	6,011,000	
							22. 補償補填及び賠償金	75,000	

(款) 5 農林水産業費 6 商工費

支出済額	翌年度繰越額		不用額	備考
	継続費	繰越明許費 事故繰越し		
円 10,636,496	円 0	円 14,504		13. 枝打ち事業委託料 6,107,070
65,209,297	繰越明許費 19,000,000	4,012,103		
65,209,297	繰越明許費 19,000,000	4,012,103		
25,242,654	繰越明許費 19,000,000	163,346		
6,844,245	0	1,755		商工振興経費 17,856,249
542,160	0	840		19. 商工会補助金 9,000,000 産業まつり補助金 1,572,000 中小企業振興資金融資利子補給 121,593 小企業等経営改善資金利子補給 2,446,656 元気を出せ商店街事業補助金 666,000 青梅線沿線産業クラスター協議会負担金 50,000
13,856,249	繰越明許費 19,000,000	160,751		21. 中小企業振興資金融資預託金 4,000,000 ひのでグリーンプラザ管理運営経費 7,386,405 13. ひのでグリーンプラザ指定管理委託料 5,898,992 ひのでグリーンプラザ指定管理委託料（ 過年度分） 945,253
4,000,000	0	0		15. ホールエアコン補修工事 492,480 小工事 49,680
278,680	0	13,320		
78,000	0	13,000		消費経済経費 278,680
184,680	0	320		8. 消費者相談員謝礼 78,000 11. 犯罪防止啓発消耗品費 184,680 19. 消費者団体指導補助金 16,000
16,000	0	0		
39,687,963	0	3,835,437		
726,947	0	777,053		観光宣伝経費 4,033,567
6,000	0	30,000		7. 臨時職員賃金 726,947 13. 観光マップ作成委託料 495,720 19. 大多摩観光連盟負担金 872,000 観光協会補助金 869,000 あきる野市観光連盟五日市支部補助金 100,000 桜まつり補助金 450,000 広域観光PRポスター作成負担金 459,900 大多摩B級グルメ出展負担金 60,000
690,881	0	421,119		観光まちづくり事業経費 2,918,000
20,000	0	0		8. 審査会委員報償費 6,000 13. 運営委託料 200,000 19. 観光まちづくり事業補助金 2,712,000
23,988,904	0	953,496		観光施設管理及び整備経費 17,213,919
4,334,890	0	6,110		11. 消耗品費 2,639 光熱水費 15,374 12. 安全衛生教育受講料 20,000 13. 勝峰山園地除草作業委託料 100,000 森林修景整備委託料 6,080,275 森林広場整備委託料 869,713 観光トイレ清掃委託料 212,257 東雲山荘管理委託料 900,000 塩田堤景観整備委託料 90,548 観光施設除草作業委託料 89,481
4,292,441	0	1,169,559		14. 公衆トイレ土地賃借料 26,645 資材置場土地賃借料 284,764 さかな園土地賃借料 930,911
0	0	20,000		15. 多摩島しょ地域観光施設整備等工事 1,032,912
0	0	75,000		

歳 出

科 目		予 算				現 額		節	
款	項 目	当初予算額	補正予算額	継続費及び繰越事業費繰越額	予備費支出及び流用増減	計	区 分	金 額	
		円	円	円	円	円		円	
7.	土木費	817,437,000	△100,319,000	0	0	717,118,000			
	1. 土木管理費	64,770,000	2,038,000	0	0	66,808,000			
	1. 土木総務費	64,770,000	2,038,000	0	0	66,808,000			
							2. 給料	36,012,000	
							3. 職員手当等	20,142,000	
							4. 共済費	10,564,000	
							9. 旅費	90,000	
	2. 道路橋梁費	278,335,000	△102,157,000	0	0	176,178,000			
	1. 道路橋梁総務費	8,219,000	△607,000	0	0	7,612,000			
							8. 報償費	90,000	
							11. 需用費	290,000	
							13. 委託料	5,735,000	
							14. 使用料及び賃借料	1,295,000	
							19. 負担金補助及び交付金	202,000	

(款) 6 商工費 7 土木費

支出済額	翌年度繰越額	不用額	備考
	経費繰越 繰越明許費 事故繰越し		
円	円	円	円
			19. 平井川流域景観整備補助金 100,000 13. 森林修景整備委託料（事故繰越） 6,458,400 ひので桜百万本事業管理経費 1,367,623 13. 除草作業委託料 299,845 14. 土地賃借料 1,062,778 19. 日本さくらの会負担金 5,000 平井川河川清掃経費 821,663 11. 消耗品費 13,608 13. 清掃委託料 718,055 危険物収集委託料 90,000 北大久野川流域振興事業経費 8,046,025 13. 日の出山荘指定管理委託料 6,931,010 樹木伐採剪定作業委託料 453,600 14. 駐車場土地賃借料 182,975 15. 日の出山荘天心亭屋根補修工事 465,480 小工事 12,960 温泉センター維持管理経費 5,287,166 11. 修繕料 659,260 14. 温泉センタープレハブ冷凍庫賃借料 202,104 土地賃借料 1,644,713 15. エアコン設置工事 2,381,089 エントランス天井補修工事 400,000
683,921,501	繰越明許費 12,000,000	21,196,499	
66,296,021	0	511,979	
66,296,021	0	511,979	
35,995,600	0	16,400	土木総務経費 39,847 9. 普通旅費 39,847
19,726,746	0	415,254	一般職人事管理経費 66,256,174 2. 一般職給料 35,995,600 3. 一般職職員手当等 19,726,746
10,533,828	0	30,172	4. 東京都市町村職員共済組合負担金 10,533,828
39,847	0	50,153	
164,522,738	0	11,655,262	
7,416,014	0	195,986	
90,000	0	0	道路橋梁総務経費 7,416,014 8. 交通安全協会謝礼 90,000
227,009	0	62,991	11. 消耗品費 157,913 建築管理事業消耗品費 69,096
5,606,712	0	128,288	13. 道路台帳補正委託料 4,199,040 地籍図修正委託料 226,800
1,291,293	0	3,707	土木積算システム保守点検委託料 851,472 光波測距儀整備点検委託料 59,400
201,000	0	1,000	法定及び法定外公共物境界確定資料入力業務委託料 270,000 14. 法定外公共物管理システム機器賃借料 620,424 土木積算システム機器賃借料 435,960 刊行物掲載単価データ使用料 48,733 建設副産物情報交換システム使用料 8,640 土地賃借料 177,536 19. 首都道路協議会負担金 15,000 東京都砂防協会分担金 20,000 河川改修促進連盟分担金 22,000 道路整備促進期成同盟会分担金 14,000 用地対策連絡協議会負担金 14,000 東京都道路整備事業推進大会負担金 15,000

歳 出

款 項	目	予 算				現 額		節	
		当初予算額	補正予算額	繰越費及び繰越事業費繰越額	予備費支出及び流用増減	計	区 分	金 額	
		円	円	円	円	円		円	
	2. 道路維持費	89,911,000	1,517,000	0	0	91,428,000			
							11. 需用費	300,000	
							13. 委託料	25,073,000	
							14. 使用料及び賃借料	50,000	
							15. 工事請負費	65,805,000	
							16. 原材料費	100,000	
							17. 公有財産購入費	0	
							19. 負担金補助及び交付金	100,000	
							22. 補償補填及び賠償金	0	
	3. 道路新設改良費	50,160,000	△47,330,000	0	0	2,830,000			
							13. 委託料	2,830,000	
							15. 工事請負費	0	
							17. 公有財産購入費	0	
							22. 補償補填及び賠償金	0	
	4. 橋梁維持費	19,765,000	△387,000	0	0	19,378,000			
							11. 需用費	40,000	
							13. 委託料	5,778,000	
							15. 工事請負費	13,500,000	
							16. 原材料費	60,000	
	5. 橋梁新設改良費	18,000,000	0	0	0	18,000,000			
							13. 委託料	18,000,000	
	6. 街路灯管理費	27,180,000	4,650,000	0	68,000	31,898,000			
							11. 需用費	31,537,000	
							15. 工事請負費	361,000	

(款) 7 土木費

支出済額	翌年度繰越額		不用額	備考
	継続費	逆次繰越		
円	円	円	円	円
				関東国道協会負担金 20,000 秋川・平井川河川連絡協議会負担金 20,000 東京都区市町村土木関係技術管理連絡協議会負担金 7,000 青梅・日の出間都道整備促進協議会負担金 10,000 東京都総合治水対策協議会負担金 20,000 全国街路事業促進協議会負担金 24,000
85,903,227	0	0	5,524,773	
295,920	0	0	4,080	道路維持一般経費 199,368 11. 消耗品費 199,368
22,763,188	0	0	2,309,812	道路維持事業経費 85,703,859 11. 消耗品費 96,552 13. 道路維持管理委託料 4,552,381 除雪作業委託料 49,734 町道植栽管理委託料 8,551,914 都道184号線植栽管理委託料 827,280 三吉野桜木調整池植栽管理委託料 399,243 害虫駆除委託料 199,476 三吉野工業団地2号線設計修正委託料 299,160 塩田10号線測量設計委託料 1,836,000 日の出団地33号線外測量設計委託料 4,860,000 落合5号線測量委託料 1,188,000
0	0	0	50,000	
62,818,199	0	0	2,986,801	15. 三吉野下平井41号線舗装打換工事 36,204,840 塩田10号線舗装補修工事 8,739,360 道路工事大作戦事業に伴う工事 15,626,780 歩道補修工事 836,739 都水道工事に伴う道路舗装工事 1,410,480
25,920	0	0	74,080	16. 補修材料費 25,920
0	0	0	0	
0	0	0	100,000	
0	0	0	0	
2,427,840	0	0	402,160	
2,427,840	0	0	402,160	道路新設改良経費 2,427,840 13. 補助道第7号線道路改良工事に伴う物件調査積算委託料 429,840 補助道第7号線(第二工区)設計修正委託料 1,998,000
0	0	0	0	
0	0	0	0	
17,429,676	0	0	1,948,324	
0	0	0	40,000	橋梁維持経費 17,429,676 13. 川原田橋補修設計委託料 2,700,000 平井橋補修設計委託料 3,078,000
5,778,000	0	0	0	15. 橋梁維持補修工事 1,013,676 川原田橋補修工事 10,638,000
11,651,676	0	0	1,848,324	
0	0	0	60,000	
15,498,000	0	0	2,502,000	
15,498,000	0	0	2,502,000	橋梁新設改良経費 15,498,000 13. 東光院橋測量・詳細設計委託料 15,498,000
31,585,976	0	0	312,024	
31,225,634	0	0	311,366	7款2項7目55事1細15節から流用 68,000 街路灯管理経費 31,225,634 11. 光熱水費 29,287,969 修繕料 1,937,665
360,342	0	0	658	街路灯設置事業経費 360,342

歳出

款	項	目	算				計	節	
			当初予算額	補正予算額	継続費及び繰越事業費繰越額	予備費支出及び流用増減		区分	金額
			円	円	円	円		円	
		7. 交通安全施設費	65,100,000	△60,000,000	0	△68,000	5,032,000		
								11. 需用費	40,000
								13. 委託料	170,000
								15. 工事請負費	4,762,000
								16. 原材料費	60,000
		3. 河川費	2,550,000	0	0	0	2,550,000		
		1. 河川維持改良費	1,550,000	0	0	0	1,550,000		
								11. 需用費	40,000
								13. 委託料	500,000
								15. 工事請負費	1,000,000
								16. 原材料費	10,000
		2. 河川新設改良費	1,000,000	0	0	0	1,000,000		
								15. 工事請負費	1,000,000
		4. 住宅費	19,908,000	739,000	0	0	20,647,000		
		1. 住宅管理費	19,908,000	739,000	0	0	20,647,000		
								11. 需用費	1,028,000
								12. 役務費	474,000
								13. 委託料	10,302,000
								14. 使用料及び賃借料	4,800,000
								15. 工事請負費	3,500,000
								16. 原材料費	30,000
								22. 補償補填及び賠償金	513,000
		5. 都市計画費	451,874,000	△939,000	0	0	450,935,000		
		1. 都市計画総務費	59,849,000	1,675,000	0	△405,000	61,119,000		
								1. 報酬	82,000
								2. 給料	15,088,000
								3. 職員手当等	9,538,000

(款) 7 土木費

支出済額	翌年度繰越額		不用額	備考
	継続費	通次繰越		
円	円	円	円	円
				15. 街路灯新設工事 街路灯撤去工事
				192,942 167,400
4,262,005	0	769,995		
0	0	40,000		7款2項6目54事1細15節へ流用 交通安全施設経費
				△68,000 4,262,005
160,920	0	9,080		13. 資材価格特別調査業務委託料 15. 道路反射鏡設置工事
				160,920 1,530,036
4,051,816	0	710,184		区画線設置工事 交通安全対策工事
				755,710 1,766,070
49,269	0	10,731		16. 補修材料費
				49,269
1,214,179	0	1,335,821		
1,214,179	0	335,821		
0	0	40,000		河川維持改良経費
				1,214,179
298,080	0	201,920		13. 河川維持管理委託料 15. 河川等維持補修工事
				298,080 916,099
916,099	0	83,901		
0	0	10,000		
0	0	1,000,000		
0	0	1,000,000		
19,250,135	0	1,396,865		
19,250,135	0	1,396,865		
831,168	0	196,832		町営住宅維持管理経費
				8,324,135
473,760	0	240		11. 消耗品費 光熱水費 修繕料
				30,596 88,572 384,760
10,083,528	0	218,472		13. 住宅管理等委託料 消防設備保守点検委託料
				227,232 244,296
4,674,059	0	125,941		14. 土地賃借料 15. 住宅撤去工事
				4,674,059 2,538,000
2,664,036	0	835,964		小工事 16. 補修材料費
				126,036 10,584
10,584	0	19,416		町営住宅建設経費
				10,926,000
513,000	0	0		11. 修繕料 12. 建築確認等手数料 住宅性能評価審査手数料
				327,240 244,800 228,960
				13. 諏訪下住宅実施設計委託料 諏訪下住宅駐車場設計委託料 諏訪下住宅解体工事設計委託料 仮移転住居清掃委託料
				7,344,000 1,414,800 691,200 162,000
				22. 住宅建替に伴う住居移転補償料
				513,000
432,638,428	12,000,000	6,296,572		
44,527,208	12,000,000	4,591,792		
41,000	0	41,000		7款5項3目6事1細15節へ流用 都市計画総務一般経費
				△405,000 394,382
14,307,900	0	780,100		1. 都市計画審議会委員報酬 9. 普通旅費
				41,000 38,382
9,146,967	0	391,033		19. 首都圏中央連絡道路促進協議会負担金 木造住宅耐震改修助成金
				15,000 300,000

歳出

科目		算 現 額				節			
款	項	目	当初予算額	補正予算額	継続費及び繰越事業費繰越額	予備費支出及び流用増減	計	区 分	金 額
			円	円	円	円	円		円
								4. 共済費	5,520,000
								8. 報償費	102,000
								9. 旅費	44,000
								11. 需用費	201,000
								12. 役務費	9,000
								13. 委託料	19,803,000
								15. 工事請負費	4,095,000
								19. 負担金補助及び交付金	1,620,000
								25. 積立金	5,017,000
		2. 下水道費	380,000,000	△5,837,000	0	0	374,163,000	28. 繰出金	374,163,000
		3. 公園費	12,025,000	3,223,000	0	405,000	15,653,000	11. 需用費	2,225,000
								13. 委託料	12,507,000
								15. 工事請負費	921,000
8.		消防費	433,732,000	△9,626,000	0	0	424,106,000		
	1.	消防費	305,406,000	△4,158,000	0	0	301,248,000		
		1. 常備消防費	254,714,000	△4,177,000	0	0	250,537,000	13. 委託料	250,537,000
		2. 非常備消防費	39,766,000	△656,000	0	0	39,110,000	1. 報酬	10,744,000
								8. 報償費	31,000
								9. 旅費	4,489,000
								10. 交際費	25,000
								11. 需用費	3,858,000
								12. 役務費	895,000

(款) 7 土木費 8 消防費

支出済額	翌年度繰越額		不用額	備考
	継続費	繰越明許費		
円	円	円	円	円
4,212,094	0	0	1,307,906	国土法土地取引事務経費 52,855
102,000	0	0	0	11. 消耗品費 52,855
38,382	0	0	5,618	都市整備一般経費 6,000
143,007	0	0	57,993	19. 東京土地区画整理事業推進連盟分担金 5,000
0	0	0	9,000	(仮称) 野鳥の森・こども自然公園準備経費 11,391,010
7,155,151	12,000,000	0	647,849	8. 公園基本計画策定検討委員報償費 102,000
3,118,707	0	0	976,293	11. 消耗品費 5,318
1,245,000	0	0	375,000	燃料費 594
5,017,000	0	0	0	印刷製本費 84,240
372,735,000	0	0	1,428,000	13. 園地内除草等管理委託料 1,549,951
372,735,000	0	0	1,428,000	公園基本計画策定支援業務委託料 5,605,200
15,376,220	0	0	276,780	15. 雨水処理用溝取付工事 3,118,707
2,069,740	0	0	155,260	19. 川北地区緑地管理・保全検討交付金 925,000
12,400,360	0	0	106,640	基金運用経費 5,017,000
906,120	0	0	14,880	25. 三吉野桜木地区整備基金積立金 5,017,000
413,916,746	0	0	10,189,254	一般職人事管理経費 27,666,961
296,927,957	0	0	4,320,043	2. 一般職給料 14,307,900
250,537,000	0	0	0	3. 一般職職員手当等 9,146,967
250,537,000	0	0	0	4. 東京都市町村職員共済組合負担金 4,212,094
36,518,748	0	0	2,591,252	下水道事業経費 372,735,000
10,711,500	0	0	32,500	28. 下水道事業特別会計繰出金 372,735,000
0	0	0	31,000	
4,229,900	0	0	259,100	7款5項1目5事1細13節から流用 405,000
25,000	0	0	0	公園経費 15,376,220
2,634,286	0	0	1,223,714	11. 消耗品費 18,439
828,498	0	0	66,502	光熱水費 1,676,228
				修繕料 375,073
				13. 植栽管理委託料 4,596,770
				町内公園砂場管理委託料 498,528
				三吉野工業団地公園管理委託料 3,292,343
				三吉野桜木地区公園管理委託料 461,845
				三吉野緑地樹木管理委託料 2,451,600
				公園清掃管理委託料 1,099,274
				15. 落合公園ベンチ座面補修工事 216,000
				小工事 690,120
				消防事務委託関係経費 250,537,000
				13. 東京消防庁事務委託料 250,536,000
				東京消防庁事務委託料(過年度分) 1,000
				消防団運営経費 23,253,870
				1. 消防団員報酬 10,445,500
				9. 視察研修旅費 10,000
				10. 交際費 25,000
				12. 傷害保険料 396,760
				19. 東京市町村総合事務組合負担金 4,842,950
				東京都消防協会負担金 86,900
				三多摩消防団連絡協議会負担金 124,000
				三多摩地区消防団連絡協議会負担金 5,000
				西多摩地区消防団連絡協議会負担金 264,000
				秋川流域消防連絡協議会負担金 113,760
				本部分団運営費交付金 525,000

歳 出

款	項	目	予 算		現 額		節		
			当初予算額	補正予算額	継続費及び繰越事業費繰越額	予備費支出及び流用増減	計	区 分	金 額
			円	円	円	円	円		円
								13. 委託料	531,000
								18. 備品購入費	4,850,000
								19. 負担金補助及び交付金	13,106,000
								27. 公課費	581,000
		3. 消防施設費	10,926,000	675,000	0	0	11,601,000		
								11. 需用費	2,092,000
								12. 役務費	766,000
								13. 委託料	2,785,000
								14. 使用料及び賃借料	1,529,000
								15. 工事請負費	429,000
								19. 負担金補助及び交付金	4,000,000

(款) 8 消防費

支出済額	翌年度繰越額		不用額	備考
	継続費	繰越明許費		
円	円	円	円	円
499,816	0	31,184		幹部・分団運営費交付金 720,000 部運営費交付金 2,319,000
4,641,938	0	208,062		団本部運営費交付金 450,000 秋川消防少年団運営費交付金 50,000
12,595,610	0	510,390		消防団福利厚生助成金 1,056,000 消防団員家族福利厚生助成金 1,400,000
352,200	0	228,800		東京都消防操法大会交付金 170,000 東京都消防操法大会特別交付金 250,000
				消防団活動経費 8,585,487
				9. 訓練等出動旅費 4,050,800
				11. 消耗品費 282,401
				被服費 459,216
				雨合羽購入費 127,008
				燃料費 375,654
				印刷製本費 276,480
				13. 防火宣伝委託料 110,000
				日の出山警戒委託料 50,000
				年末年始警戒委託料 275,000
				グラウンド整備委託料 14,816
				18. 制服購入費 604,722
				消防救助活動用装備品購入費 1,959,390
				消防機械整備経費 2,455,859
				11. 修繕料 900,215
				12. 車検代行手数料 89,348
				自動車損害賠償責任保険料 98,010
				自動車損害賠償任意保険料 227,680
				18. 丸型組立水槽購入費 667,440
				消防大会用ホース購入費 99,986
				消火器購入費 20,980
				27. 自動車重量税 352,200
				女性消防隊運営活動経費 2,223,532
				1. 女性消防隊員報酬 266,000
				9. 訓練等出動旅費 169,100
				11. 消耗品費 47,187
				印刷製本費 146,880
				印刷製本費(宝くじ助成シール) 19,245
				12. 災害補償掛金 7,200
				傷害保険料 9,500
				13. 春・秋火災予防運動委託料 50,000
				18. 救護用具携帯用バッグ購入費 51,740
				応急救護資器材購入費 1,237,680
				19. 隊運営費交付金 75,000
				女性消防隊福利厚生助成金 54,000
				女性消防隊員家族福利厚生助成金 90,000
9,872,209	0	1,728,791		
1,950,549	0	141,451		消防施設整備経費 6,165,401
750,497	0	15,503		11. 光熱水費 816,921
				修繕料 192,300
				修繕料(雪害) 941,328
2,747,360	0	37,640		12. 電話料 374,555
				建築確認等手数料 189,400
1,382,435	0	146,565		消防詰所火災保険料 186,542
				13. 消防団詰所建設に伴う実施設計委託料 2,651,400
				登記申請書類作成委託料 95,960
428,792	0	208		14. テレビ受信料 189,085
				施設貸借料 378,006
2,612,576	0	1,387,424		15. 格納箱等撤去工事 149,904
				消防水利整備経費 3,706,808
				14. 施設貸借料 815,344
				15. 小工事 278,888

歳 出

款	項	目	予 算				現 額					
			当初予算額	補正予算額	継続費及び 繰越事業費 繰越額	予備費 支出及び 流用増減	計	節				
			円	円	円	円		円	区 分	金 額		
		2. 災害対策費	128,326,000	△5,468,000	0	0	122,858,000					
		1. 災害対策費	128,326,000	△5,468,000	0	0	122,858,000					
								1. 報酬			99,000	
								11. 需用費			2,112,000	
								12. 役務費			363,000	
								13. 委託料			8,888,000	
								14. 使用料及び 賃借料			2,878,000	
								15. 工事請負費			94,891,000	
								18. 備品購入費			13,627,000	
		9. 教育費	1,189,478,000	12,314,000	0	2,682,000	1,204,474,000					
		1. 教育総務費	141,873,000	△3,045,000	0	0	138,828,000					
		1. 教育委員会費	2,077,000	0	0	△3,000	2,074,000					
								1. 報酬			1,800,000	
								9. 旅費			8,000	
								10. 交際費			60,000	
								11. 需用費			16,000	
								19. 負担金補助 及び交付金			190,000	

(款) 8 消防費 9 教育費

支出済額	翌年度繰越額		不用額	備考
	継続費	繰越明許費		
円	円	円	円	円
				19. 消火栓新設及び取付替負担金 2,612,576
116,988,789	0	5,869,211		
116,988,789	0	5,869,211		
40,500	0	58,500		地震・台風等災害対策経費 15,600,367
2,000,790	0	111,210		1. 防災会議委員報酬 40,500
362,057	0	943		11. 消耗品費 16,326
8,214,304	0	673,696		災害備蓄用非常食購入費 1,135,080
2,827,218	0	50,782		防災用簡易トイレ購入費 107,460
90,824,760	0	4,066,240		応急給水用給水袋購入費 544,320
12,719,160	0	907,840		12. 衛星電話料 190,611
				13. ハザードマップ作成委託料 1,922,400
				地域防災計画概要版広報折込み作業委託料 31,860
				ハザードマップ配布委託料 66,610
				15. 防災倉庫設置箇所舗装工事 961,200
				小工事 24,840
				18. 雨量観測装置購入費 7,869,960
				防災倉庫購入費 2,689,200
				防災訓練関係経費 245,394
				11. 総合防災訓練炊出し用食材等購入費 67,934
				燃料費 3,240
				12. 防火防災訓練補償掛金 16,000
				13. 総合防災訓練グラウンド整備委託料 99,900
				14. 総合防災訓練仮設トイレ賃借料 58,320
				防災行政無線関係経費 101,143,028
				11. 光熱水費 126,430
				12. 火災連絡専用回線料 153,696
				免許申請料 1,750
				13. 防災行政無線設備保守点検委託料 5,356,800
				消防団指令システム保守委託料 329,184
				防災行政無線基地局登録点検委託料 115,950
				防災行政無線固定系デジタル化移行設計委託料 291,600
				14. 移動系防災無線賃借料 1,001,196
				固定系防災無線賃借料 917,280
				移動系携帯型防災無線賃借料 492,912
				消防団指令システム賃借料 265,860
				電波利用料 62,850
				土地賃借料 28,800
				15. 防災行政無線固定系デジタル化移行工事 89,640,000
				小工事 198,720
				18. 消防用デジタル受令機購入費 2,160,000
1,175,525,466	0	28,948,534		
136,043,341	0	2,784,659		
1,998,672	0	75,328		
1,800,000	0	0		9款1項2目1事1細13節～流用 △3,000
0	0	8,000		教育委員会運営経費 1,998,672
15,000	0	45,000		1. 教育委員報酬 1,800,000
15,172	0	828		10. 交際費 15,000
168,500	0	21,500		11. 消耗品費 15,172
				19. 西多摩郡教育委員会連絡協議会負担金 138,500
				関東甲信越静岡市町村教育委員会連合会総会負担金 18,000
				東京都市町村教育委員会連合会視察研修負担金 12,000

歳 出

款	項	目	予 算		繰越事業費 繰越額	予備費 支出及び 流用増減	計	節	
			当初予算額	補正予算額				区 分	金 額
		2. 事務局費	円 98,775,000	円 △4,772,000	円 0	円 3,000	円 94,006,000		円
								2. 給料	47,583,000
								3. 職員手当等	31,228,000
								4. 共済費	13,359,000
								8. 報償費	12,000
								9. 旅費	200,000
								11. 需用費	772,000
								13. 委託料	847,000
								19. 負担金補助 及び交付金	5,000
		3. 教育指導 費	41,021,000	1,727,000	0	0	42,748,000		
								7. 賃金	8,818,000
								8. 報償費	10,771,000
								9. 旅費	15,000
								11. 需用費	1,294,000
								12. 役務費	383,000
								13. 委託料	16,940,000
								14. 使用料及び 賃借料	206,000
								18. 備品購入費	436,000
								19. 負担金補助 及び交付金	725,000
								27. 公課費	160,000
								28. 繰出金	3,000,000

(款) 9 教育費

支出済額	翌年度繰越額		不用額	備考
	継続費	過次繰越		
円	円	円	円	円
92,164,800	0	1,841,200		
46,432,000	0	1,151,000		9款1項1目1事1細19節から流用 教育委員会事務局一般経費 3,000 1,818,907
30,835,509	0	392,491		9. 普通旅費 195,324 11. 消耗品費 13,685 印刷製本費 757,963
13,078,384	0	280,616		13. 地方教育行政の組織及び運営に関する法律改正に伴う例規整備支援業務委託料 540,000 教育ひので配布委託料 306,935
0	0	12,000		19. 公立学校施設整備期成会負担金 5,000
195,324	0	4,676		教育長管理経費 14,655,908
771,648	0	352		2. 教育長給料 7,920,000 3. 教育長職員手当 3,187,800
846,935	0	65		東京都市町村職員退職手当組合負担金 1,726,560
5,000	0	0		4. 東京都市町村職員共済組合負担金(教育長) 1,821,548
41,879,869	0	868,131		一般職人事管理経費 75,689,985 2. 一般職給料 38,512,000 3. 一般職職員手当等 25,921,149 4. 東京都市町村職員共済組合負担金 11,256,836
8,746,880	0	71,120		教育指導一般経費 5,082,711
10,525,000	0	246,000		8. 支援教育就学相談委員会関係謝礼 60,000 就学時健康診断医師報償費 220,200 支援教育研修会講師謝礼 25,000
3,500	0	11,500		11. 消耗品費 157,387 各小中学校茶葉代 3,888
1,262,492	0	31,508		13. 水泳授業指導補助委託料 919,512 14. 施設入場料 620
288,350	0	94,650		19. 教育研究会負担金 587,500 特別支援教育関係負担金 33,750 へき地教育研究会負担金 40,800
16,606,041	0	333,959		西多摩市町村結核対策委員会負担金 29,054 東京都市指導主事会分担金 5,000
185,062	0	20,938		28. 日の出町進学支度金貸付基金繰出金 3,000,000
435,240	0	760		教職員一般経費 2,603,952
696,104	0	28,896		13. 健康診断委託料 2,603,952
131,200	0	28,800		教職員指導経費 1,801,500 8. 悉皆研修講師謝礼 127,500 教員アドバイザー謝礼 1,674,000
3,000,000	0	0		教育相談室関係経費 8,447,054 7. 臨床心理士賃金 5,128,728 スクールソーシャルワーカー賃金 3,189,902
				8. 教育相談員等報償費 105,000 9. 特別旅費 3,500 11. 消耗品費 19,924
				安全・安心まちづくり対策事業経費 10,243,210
				11. 児童用防犯ブザー購入費 84,240 児童用防災ずきん購入費 401,706 燃料費 257,676 修繕料 292,939
				12. 車検代行手数料 39,200 自動車損害賠償責任保険料 111,360 自動車損害賠償任意保険料 137,790
				13. 通学案内指導員委託料 4,594,574 通学路案内指導員委託料 563,659 児童輸送用車両運行業務委託料 3,174,424
				14. AED賃借料 130,442 緊急地震速報サービス使用料 54,000

歳 出

款	項	目	算 現 額				節	
			当初予算額	補正予算額	継続費及び繰越事業費繰越額	予備費支出及び流用増減	計	区 分
			円	円	円	円	円	円
		2. 小学校費	100,631,000	11,092,000	0	1,461,000	113,184,000	
		1. 学校管理費	72,739,000	9,783,000	0	1,461,000	83,983,000	
								7. 賃金 6,675,000
								9. 旅費 10,000
								11. 需用費 24,838,000
								12. 役務費 1,855,000
								13. 委託料 24,845,000
								14. 使用料及び賃借料 5,054,000
								15. 工事請負費 18,894,000
								16. 原材料費 150,000
								18. 備品購入費 1,477,000
								19. 負担金補助及び交付金 185,000

(款) 9 教育費

支出済額	翌年度繰越額		不用額	備考
	継続費連次繰越	繰越明許費		
円	円	円	円	円
				18. 緊急地震速報受信器購入費 270,000 27. 自動車重量税 131,200 特色ある学校づくり推進経費 8,033,800 8. 学習支援員謝礼 (小学校) 1,298,000 学習支援員謝礼 (中学校) 619,200 学校支援員謝礼 (小学校) 3,535,200 学校支援員謝礼 (中学校) 2,581,400 学力向上対策経費 4,749,920 13. 外国人英語指導講師業務委託料 3,726,000 漢字検定委託料 1,023,920 自立支援事業経費 472,982 7. メンタルアシスタント賃金 428,250 11. 消耗品費 44,732 支援教育関係経費 444,740 8. スーパーバイザー巡回相談謝礼 279,500 18. 心理検査用具購入費 165,240
106,766,918	0	6,417,082		
78,716,643	0	5,266,357		
6,036,659	0	638,341		予備費から充用 1,461,000 大久野小学校維持管理経費 1,976,944
7,463	0	2,537		11. 消耗品費 515,396 印刷製本費 33,976 修繕料 334,648
23,403,118	0	1,434,882		12. 郵送料等 95,864 ピアノ調律代 48,000 カッター刃研磨 5,400
1,644,123	0	210,877		13. 学校整備等委託料 299,376 18. 管理用備品購入費 644,284
22,910,354	0	1,934,646		大久野小学校校庭芝生維持管理経費 739,193 11. 消耗品費 118,029 燃料費 16,472 修繕料 6,372
5,039,384	0	14,616		13. 運動場芝生化維持管理業務委託料 534,600 芝刈機保守点検委託料 63,720
17,889,940	0	1,004,060		平井小学校維持管理経費 1,361,255 11. 消耗品費 470,201 印刷製本費 66,960 修繕料 272,164
142,893	0	7,107		12. 郵送料等 22,731 ピアノ調律代 47,520 クリーニング代 82,752
1,458,509	0	18,491		13. 廊下清掃委託料 92,556 学校整備等委託料 32,885 16. 補修材料費 93,505 18. 管理用備品購入費 179,981
184,200	0	800		本宿小学校維持管理経費 1,824,357 11. 消耗品費 614,871 印刷製本費 17,280 修繕料 248,106
				12. 郵送料等 49,405 ピアノ調律代 41,200 クリーニング代 64,243 カッター刃研磨 5,400
				13. 学校整備等委託料 138,780 16. 補修材料費 49,388 18. 管理用備品購入費 595,684
				町立小学校維持管理一括経費 53,206,697 7. 臨時職員賃金 4,924,592 病気休暇等代替臨時職員賃金 1,112,067

歳出

款	項	目	算				計	節	
			当初予算額	補正予算額	継続費及び繰越事業費繰越額	予備費支出及び流用増減		区分	金額
			円	円	円	円	円		
		2. 教育振興費	20,009,000	1,309,000	0	0	21,318,000		
								8. 報償費	1,164,000
								9. 旅費	131,000
								11. 需用費	7,286,000
								12. 役務費	25,000

(款) 9 教育費

支出済額	翌年度繰越額		不用額	備考
	継続費	繰越明許費		
円	円	円	円	円
				9. 費用弁償 7,463
				11. 燃料費 3,381,079
				光熱水費 16,009,263
				修繕料 1,298,301
				12. 電話料 966,364
				プロバイダー利用料 115,776
				プール水質検査手数料 41,148
				簡易専用水道検査手数料 58,320
				13. 機械警備委託料 1,753,488
				給食用ダムウェーター点検委託料 287,291
				消防設備点検委託料 561,600
				自家用電気工作物保安管理業務委託料 529,117
				温風暖房機保守点検委託料 410,400
				受水槽及び高架水槽清掃及び保守点検委託料 299,916
				プール循環浄化装置保守点検委託料 123,120
				ガラス清掃委託料 298,890
				煤煙排出量調査委託料 298,080
				建築設備定期検査委託料 405,000
				非常通報体制整備保守管理委託料 92,340
				プール清掃委託料 259,200
				オイルタンク清掃委託料 259,200
				ガスヒートポンプエアコン定期点検委託料 276,480
				高圧受電設備清掃業務委託料 116,640
				音楽室空調機定期点検委託料 297,000
				オイルタンク気密漏洩検査委託料 259,200
				学校配膳室消毒(害虫駆除)委託料 146,880
				清掃環境整備員・管理員業務委託料 12,556,727
				トイレ清掃委託料 799,611
				14. 自動車借上料 23,630
				ウイルス対策ソフトライセンス更新料 220,320
				テレビ受信料 87,267
				大久野小学校土地賃借料 3,552,930
				平井小学校駐車場土地賃借料 423,177
				給食用保冷库賃借料 732,060
				18. 消火器購入費 38,560
				19. 校長会負担金 184,200
				町立小学校整備一括経費 19,608,197
				13. 整備工事等設計委託料 40,000
				非構造部材耐震調査業務委託料 893,097
				プール循環配管漏水調査委託料(本宿小)
				486,000
				石綿含有保温材等使用状況調査委託料 299,160
				15. 学級増に伴う教室整備工事 99,900
				学級増に伴うエアコン設置工事 10,940,400
				電話機・交換設備入替工事 429,840
				大久野小学校通級学級設置に伴う教室整備工事 5,373,000
				下駄箱新設工事(本宿小) 577,000
				小工事 469,800
20,457,372	0	860,628		
				大久野小学校教育振興経費 2,709,080
921,720	0	242,280		8. 講師謝礼 38,000
				卒業記念品代 44,000
110,206	0	20,794		田畑借用謝礼 5,000
				9. 移動教室付添看護師旅費 34,483
7,112,655	0	173,345		11. 消耗品費 1,820,974
				印刷製本費 10,616
11,728	0	13,272		13. 学力診断テスト委託料 225,920

歳 出

科 目		予 算				現 額		
款	項 目	当初予算額	補正予算額	繰越費及び繰越事業費繰越額	予備費支出及び流用増減	計	節	
							区 分	金 額
		円	円	円	円	円		円
							13. 委託料	786,000
							14. 使用料及び賃借料	720,000
							18. 備品購入費	2,962,000
							19. 負担金補助及び交付金	2,979,000
							20. 扶助費	5,265,000

(款) 9 教育費

支出済額	翌年度繰越額		不用額	備考
	継続費	通次繰越		
円	円	円	円	円
740,160	0	45,840	14. 自動車借上料 有料道路通行料 駐車場使用料	149,230 7,060 310
671,308	0	48,692	18. 教材備品購入費	362,652
2,828,501	0	133,499	19. 移動教室等引率教師等施設入場料等 大久野小学校支援学級経費	10,835 156,194
2,859,629	0	119,371	11. 消耗品費 18. 教材備品購入費	124,170 28,944
5,201,465	0	63,535	19. 宿泊学習教師等施設入場料等 大久野小学校通級指導学級経費	3,080 1,122,316
			11. 消耗品費 18. 備品購入費	97,720 1,024,596
			平井小学校教育振興経費	2,557,100
			8. 講師謝礼 卒業記念品代	20,000 40,000
			9. 移動教室付添看護師旅費	36,397
			11. 消耗品費	1,871,245
			コンピュータ関係消耗品費	51,655
			印刷製本費	33,318
			14. 自動車借上料 有料道路通行料 駐車場使用料	77,600 15,380 810
			18. 教材備品購入費	401,920
			19. 移動教室等引率教師等施設入場料等	8,775
			平井小学校言語能力向上推進事業経費	496,122
			8. 講師謝礼	240,000
			11. 消耗品費	139,806
			印刷製本費	116,316
			平井小学校オリンピック教育推進事業経費	499,512
			8. 講師謝礼	140,000
			11. 消耗品費	329,512
			14. 施設入場料	30,000
			平井小学校学校支援ボランティア推進協議会 事業経費	324,207
			8. コーディネーター謝礼	169,200
			運営委員謝礼	32,400
			田畑借用謝礼	5,000
			11. 消耗品費	105,879
			12. 郵送料等	268
			ボランティア保険料	11,460
			平井小学校通級指導学級経費	198,892
			11. 消耗品費	107,797
			18. 備品購入費	91,095
			本宿小学校教育振興経費	2,736,779
			8. 講師謝礼	20,000
			卒業記念品代	48,000
			9. 移動教室付添看護師旅費	39,326
			11. 消耗品費	1,980,666
			印刷製本費	4,006
			13. 学力診断テスト委託料	229,120
			14. 自動車借上料 有料道路通行料 駐車場使用料	77,600 9,790 420
			18. 教材備品購入費	316,926
			19. 受講料	4,000
			移動教室等引率教師等施設入場料等	6,925
			本宿小学校通級指導学級経費	183,713
			11. 消耗品費	128,797
			18. 備品購入費	54,916
			町立小学校教育振興一括経費	9,473,457
			8. 卒業証書ホルダー購入費	120,120

歳 出

款	項	目	予 算				現 額	
			当初予算額	補正予算額	継続費及び繰越事業費繰越額	予備費支出及び流用増減	計	節 区 分
			円	円	円	円	円	円
		3. 学校保健 体育費	7,883,000	0	0	0	7,883,000	
								1. 報酬 4,044,000
								8. 報償費 264,000
								11. 需用費 369,000
								12. 役務費 165,000
								13. 委託料 1,932,000
								18. 備品購入費 250,000
								19. 負担金補助 及び交付金 859,000
		3. 中学校費	92,036,000	7,955,000	0	0	99,991,000	
		1. 学校管理 費	62,460,000	9,255,000	0	250,000	71,965,000	
								7. 賃金 3,476,000
								9. 旅費 10,000
								11. 需用費 18,649,000
								12. 役務費 1,364,000
								13. 委託料 19,281,000
								14. 使用料及び 賃借料 8,438,000
								15. 工事請負費 19,260,000
								16. 原材料費 64,000
								18. 備品購入費 1,293,000

(款) 9 教育費

支出済額	翌年度繰越額		不用額	備考
	継続費	過次繰越 繰越明許費 事故繰越し		
円	円	円	円	円
				11. 教師用指導書・教科書購入費 190,178 13. 移動教室等付添看護業務委託料 285,120 14. 自動車借上料 38,400 フィルタリングソフトライセンス更新料 264,708 18. 理科教育備品購入費 547,452 19. 社会科見学補助金 124,200 移動教室補助金 1,779,300 支援学級宿泊訓練補助金 22,514 演劇教室補助金 900,000 20. 要保護・準要保護就学援助費 4,884,430 特別支援教育就学奨励費 317,035
7,592,903	0	290,097		
3,906,600	0	137,400		大久野小学校学校保健体育経費 157,633
257,450	0	6,550		11. 消耗品費 122,713 12. ふとん乾燥・消毒代 9,720 測定器具検査料 25,200
321,997	0	47,003		平井小学校学校保健体育経費 153,107
158,914	0	6,086		11. 消耗品費 87,965 12. ふとん乾燥・消毒代 9,720 クリーニング代 15,722 測定器具検査料 39,700
1,855,022	0	76,978		本宿小学校学校保健体育経費 170,171
240,760	0	9,240		11. 消耗品費 111,319 12. ふとん乾燥・消毒代 9,720 クリーニング代 17,992 測定器具検査料 31,140
852,160	0	6,840		町立小学校学校保健体育一括経費 7,111,992
				1. 校医・学校薬剤師報酬 3,906,600 8. 歯科検診記録補助手当 18,500 耳鼻科・眼科検診医師手当 220,200 耳鼻科検診看護師手当 18,750 13. 定期健康診断委託料 1,739,192 結核検診委託料 2,160 健康診断器具滅菌委託料 113,670 18. 保健備品購入費 240,760 19. 学校保健会会費 7,500 日本スポーツ振興センター会費 844,660
93,039,933	0	6,951,067		
66,410,270	0	5,554,730		
3,366,623	0	109,377		9款3項2目22事1細14節から流用 250,000
5,477	0	4,523		大久野中学校維持管理経費 2,559,990
16,980,578	0	1,668,422		11. 消耗品費 699,581 印刷製本費 6,480 修繕料 548,740
1,245,487	0	118,513		12. 郵送料等 59,815 電話料 6,000 家電リサイクル料 3,916 ピアノ調律代 75,600 クリーニング代 100,606
17,148,862	0	2,132,138		13. 学校整備等委託料 413,999 16. 補修材料費 13,033 18. 管理備品購入費 632,220
8,422,039	0	15,961		平井中学校維持管理経費 2,257,951
17,899,529	0	1,360,471		11. 消耗品費 982,124 印刷製本費 18,030 修繕料 350,600
61,978	0	2,022		12. 郵送料等 79,596
1,157,517	0	135,483		

歳 出

款	項	目	予 算		現 額		節		
			当初予算額	補正予算額	継続費及び繰越事業費繰越額	予備費支出及び流用増減	計	区 分	金 額
			円	円	円	円	円		円
							19. 負担金補助及び交付金		130,000
		2. 教育振興費	24,685,000	△1,406,000	0	△250,000			23,029,000

(款) 9 教育費

支出済額	翌年度繰越額		不用額	備考
	継続費	繰越明許費		
円	円	円	円	円
122,180	0	7,820		電話料 3,000 家電リサイクル料 12,232 ピアノ調律代 45,000 クリーニング代 54,194 カッター刃研磨料 5,400 13. 学校整備等委託料 152,964 校庭側溝清掃委託料 30,525 16. 補修材料費 48,945 18. 管理備品購入費 475,341 町立中学校維持管理一括経費 40,413,857 7. 臨時職員賃金 3,366,623 9. 費用弁償 5,477 11. 燃料費 2,477,236 光熱水費 10,708,394 修繕料 1,189,393 12. 電話料 668,152 プロバイダー利用料 65,664 プール水質検査手数料 27,432 簡易専用水道検査手数料 38,880 13. 機械整備委託料 1,168,992 給食用ダムウェーター点検委託料 191,527 消防設備点検委託料 469,800 自家用電気工作物保安管理業務委託料 379,663 温風暖房機保守点検委託料 324,000 受水槽及び高架水槽清掃及び保守点検委託料 238,680 プール循環浄化装置保守点検委託料 82,080 煤煙排出量調査委託料 149,040 建築設備定期検査委託料 270,000 非常通報体制整備保守管理委託料 61,560 プール開始に伴う初回清掃委託料 172,800 オイルタンク清掃委託料 129,600 高圧受電設備清掃業務委託料 77,760 ガスヒートポンプエアコン定期点検委託料 299,160 防災調整池除草清掃業務委託料 34,428 オイルタンク気密漏洩検査委託料 129,600 学校配膳室消毒(害虫駆除)委託料 90,720 清掃環境整備員・管理員業務委託料 8,463,520 トイレ清掃委託料 539,501 14. ウイルス対策ソフトライセンス更新料 146,880 テレビ受信料 58,178 大久野中学校土地賃借料 6,060,332 平井中学校調整池土地賃借料 1,800,069 給食用保冷库賃借料 356,580 18. 消火器購入費 49,956 19. 校長会負担金 85,000 副校長会負担金 37,180 町立中学校整備一括経費 21,178,472 13. 学校整備計画資料作成・非構造部材耐震調査業務委託料 1,914,903 校舍屋根改修工事設計委託料(平井中) 864,000 体育館雪止改修工事設計委託料(大久野中) 255,960 石綿含有保温材等使用状況調査委託料 244,080 15. 校舍屋根改修工事(平井中) 11,664,000 体育館雪止改修工事(大久野中) 5,292,000 校内雨水排水溝設置工事(大久野中) 197,303 小工事 746,226
21,849,116	0	1,179,884		

歳出

款	項	目	予 算				現 額		
			当初予算額	補正予算額	継続費及び 繰越事業費 繰越額	予備費 支出及び 流用増減	計	節	
								区 分	金 額
			円	円	円	円	円		円
								8. 報償費	1,012,000
								9. 旅費	228,000
								11. 需用費	5,683,000
								12. 役務費	117,000
								13. 委託料	286,000
								14. 使用料及び 賃借料	4,564,000
								18. 備品購入費	2,788,000
								19. 負担金補助 及び交付金	4,100,000
								20. 扶助費	4,251,000

(款) 9 教育費

支出済額	翌年度繰越額		不用額	備考
	継続費	通次繰越		
円	繰越明許費	円	円	円
916,520	0	96,480	9款3項1目53事1細15節へ流用 大久野中学校教育振興経費	△250,000 3,888,416
172,166	0	55,834	8. 講師謝礼 卒業記念品代	50,000 43,000
5,381,818	0	301,182	特別活動指導補助謝礼 9. 修学旅行・移動教室付添看護師旅費	100,000 62,969
110,500	0	6,500	11. 消耗品費 印刷製本費	1,697,317 172,302
285,120	0	880	14. 自動車借上料 会場借上料	289,400 126,300
4,510,446	0	53,554	18. 教材備品購入費 19. 課外クラブ活動補助金	887,388 459,740
2,729,300	0	58,700	大久野中学校支援学級経費 9. 付添看護師旅費	155,770 15,182
3,667,363	0	432,637	付添人旅費 11. 消耗品費	28,252 87,716
4,076,883	0	174,117	12. 付添人保険料 18. 教材備品購入費	1,700 15,120
			19. 移動教室等入場料 大久野中学校通級指導学級経費	7,800 262,148
			11. 消耗品費 18. 教材備品購入費	217,962 44,186
			平井中学校教育振興経費 8. 講師謝礼	4,917,740 35,000
			卒業記念品代 特別活動指導補助謝礼	74,000 96,000
			9. 修学旅行・移動教室付添看護師旅費 11. 消耗品費	65,763 2,245,388
			印刷製本費 修繕料	71,552 512,324
			12. コンピュータソフトウェアバージョンアップ料 楽器運搬料	32,000 76,800
			14. 自動車借上料 有料道路通行料	98,392 10,640
			会場借上料 携帯電話借上料	125,500 21,000
			18. 教材備品購入費 19. 課外クラブ活動補助金	799,158 651,723
			移動教室等引率教師等施設入場料等 平井中学校通級指導学級経費	2,600 225,264
			11. 消耗品費 図書購入費	155,701 34,463
			18. 備品購入費 平井中学校オリンピック教育推進事業経費	35,100 499,200
			8. 講師謝礼 11. 消耗品費	349,200 150,000
			町立中学校教育振興一括経費 8. 支援学級宿泊訓練付添人手当	11,900,578 56,000
			卒業証書ホルダー購入費 11. 教師用指導書・教科書購入費	112,320 643
			コンピュータ関係消耗品費 13. 移動教室等付添看護業務委託料	36,450 285,120
			14. 教育用コンピュータ賃借料 18. 理科教育備品購入費	3,839,314 948,348
			19. 移動教室補助金 修学旅行補助金	642,600 1,098,900
			芸術鑑賞教室補助金 中体連負担金	600,000 96,000
			支援学級宿泊訓練補助金 20. 要保護・準要保護就学援助費	108,000 3,604,458
			特別支援教育就学奨励費	472,425

歳 出

款 項	科 目	予 算				現 額		
		当初予算額	補正予算額	継続費及び 繰越事業費 繰 越 額	予 備 費 支出及び 流用増減	計	区 分	金 額
		円	円	円	円	円		円
	3. 学校保健 体育費	4,891,000	106,000	0	0	4,997,000		
							1. 報酬	2,696,000
							8. 報償費	176,000
							11. 需用費	269,000
							12. 役務費	103,000
							13. 委託料	1,144,000
							18. 備品購入費	250,000
							19. 負担金補助 及び交付金	359,000
	4. 幼稚園費	28,704,000	3,913,000	0	0	32,617,000		
	1. 幼稚園費	28,704,000	3,913,000	0	0	32,617,000		
							11. 需用費	87,000
							19. 負担金補助 及び交付金	32,530,000
	5. 社会教育費	589,198,000	7,319,000	0	0	596,517,000		
	1. 社会教育 総務費	78,301,000	1,930,000	0	0	80,231,000		
							1. 報酬	868,000
							2. 給料	38,404,000
							3. 職員手当等	25,746,000
							4. 共済費	11,237,000
							8. 報償費	1,818,000
							9. 旅費	123,000
							11. 需用費	357,000
							12. 役務費	66,000
							13. 委託料	240,000
							14. 使用料及び 賃借料	396,000
							19. 負担金補助 及び交付金	976,000

(款) 9 教育費

支出済額	翌年度繰越額		不用額	備考
	継続費	繰越明許費		
円	円	円	円	円
4,780,547	0	0	216,453	
2,604,400	0	0	91,600	大久野中学校学校保健体育経費 162,567
170,300	0	0	5,700	11. 消耗品費 128,947 12. ふとん乾燥・消毒代 9,720 測定器具検査料 23,900
267,818	0	0	1,182	平井中学校学校保健体育経費 173,797
68,546	0	0	34,454	11. 消耗品費 138,871 12. ふとん乾燥・消毒代 9,720 クリーニング代 4,546 測定器具検査料 20,660
1,096,978	0	0	47,022	町立中学校学校保健体育一括経費 4,444,183
228,960	0	0	21,040	1. 校医・学校薬剤師報酬 2,604,400 8. 歯科検診記録補助手当 11,000 耳鼻科・眼科検診医師手当 146,800 耳鼻科検診看護師手当 12,500
343,545	0	0	15,455	13. 定期健康診断委託料 1,033,636 健康診断器具滅菌委託料 63,342 18. 保健備品購入費 228,960 19. 学校保健会会費 5,000 日本スポーツ振興センター会費 334,945 都養護教諭研究会分担金 3,600
31,963,370	0	0	653,630	
31,963,370	0	0	653,630	
86,270	0	0	730	幼稚園教育振興経費 31,963,370
31,877,100	0	0	652,900	11. 消耗品費 86,270 19. 私立幼稚園等園児保護者補助金 11,595,200 幼稚園就園奨励費補助金 19,363,900 無認可幼児園保護者補助金 198,000 私立幼稚園教職員研修費補助金 450,000 私立幼稚園教育振興費補助金 270,000
590,279,809	0	0	6,237,191	
79,750,163	0	0	480,837	
781,500	0	0	86,500	社会教育一般経費 971,223
38,359,600	0	0	44,400	1. 社会教育委員報酬 142,500 青少年委員報酬 639,000 9. 普通旅費 43,725 青少年委員費用弁償 62,248
25,679,709	0	0	66,291	11. 印刷製本費 31,320 12. 傷害保険料 11,230
11,221,416	0	0	15,584	19. 東京都市町村社会教育委員連絡協議会分担金 25,000 青少年委員都連合負担金 16,200
1,698,950	0	0	119,050	社会教育振興経費 903,470
105,973	0	0	17,027	19. 社会教育関係団体補助金 507,470 町民文化祭実行委員会補助金 396,000
310,682	0	0	46,318	生涯教育経費 878,500
55,163	0	0	10,837	8. ひので町民大学講師等謝礼 579,000 14. バス借上料 200,000 会場使用料 99,500
240,000	0	0	0	青少年委員事業経費 341,614
352,500	0	0	43,500	8. 看護師手当 48,000 11. 消耗品費 614 13. ダンス教室委託料 240,000 14. 施設借上料 53,000
944,670	0	0	31,330	放課後子どもプラン経費 707,049 8. 運営委員会委員謝礼 18,000

歳 出

款	項	目	算 現 額				節		
			当初予算額	補正予算額	継続費及び繰越事業費繰越額	予備費支出及び流用増減	計	区 分	金 額
			円	円	円	円	円		円
		2. 公民館費	451,339,000	6,577,000	0	0	457,916,000		
								8. 報償費	948,000
								11. 需用費	1,413,000
								12. 役務費	39,000
								13. 委託料	7,099,000
								14. 使用料及び賃借料	315,000
								15. 工事請負費	431,851,000
								18. 備品購入費	16,251,000
		3. 文化財保護費	15,749,000	△3,974,000	0	0	11,775,000		
								1. 報酬	110,000
								7. 賃金	2,154,000
								8. 報償費	430,000
								11. 需用費	819,000
								12. 役務費	215,000
								13. 委託料	2,284,000
								14. 使用料及び賃借料	5,276,000

(款) 9 教育費

支出済額	翌年度繰越額		不用額	備考
	継続費	通次繰越		
円	円	円	円	円
				コーディネーター謝礼 211,200 教育活動サポーター謝礼 279,000 11. 消耗品費 111,716 印刷製本費 43,200 12. 郵送料等 29,933 教育活動サポーター等保険料 14,000 成人式経費 687,582 8. 講師謝礼 370,000 記念品代 193,750 11. 消耗品費 10,432 印刷製本費 113,400 一般職人事管理経費 75,260,725 2. 一般職給料 38,359,600 3. 一般職職員手当等 25,679,709 4. 東京都市町村職員共済組合負担金 11,221,416
454,352,248	0	3,563,752		
582,230	0	365,770		公民館建設事業経費 437,669,885 13. 公民館工事監理委託料 5,892,685 15. 公民館解体及び建設工事 429,995,200 公民館看板設置工事 1,782,000
771,047	0	641,953		公民館関係経費 15,967,809 11. 消耗品費 157,635 印刷製本費 23,220 光熱水費 578,604 12. 電話料 25,359 13. 自家用電気工作物保安管理委託料 59,184 警備委託料 42,422 床定期清掃委託料 109,080 舞台用看板作製委託料 68,126 階段柵等改修委託料 248,529 エレベーター保守点検委託料 54,000 清掃委託料 49,798 管理委託料 196,225
25,359	0	13,641		
6,840,785	0	258,215		
274,102	0	40,898		
431,790,484	0	60,516		14. AED賃借料 12,960 清掃用品賃借料 56,052 土地賃借料 205,090 15. 小工事 13,284 18. 備品購入費 14,068,241 新公民館竣工記念式典事業経費 714,554 8. 竣工記念品代 572,230 駐車場借上謝礼 10,000 11. 消耗品費 10,108 食糧費 1,480 13. 式典設営委託料 120,736
14,068,241	0	2,182,759		
10,470,465	0	1,304,535		
110,000	0	0		文化財保護関係経費 8,168,105 1. 文化財保護審議会委員報酬 110,000 8. 町等指定文化財管理公開謝礼 120,000 光明寺薬師堂建築調査謝礼 277,500 11. 消耗品費 28,377 燃料費 14,385 印刷製本費 19,440 光熱水費 429,170 修繕料 37,800
2,081,321	0	72,679		
397,500	0	32,500		
750,211	0	68,789		
172,909	0	42,091		
1,558,758	0	725,242		12. 電話料 172,909 13. 消防設備点検委託料 32,400 事務員派遣委託料 638,796 機械警備委託料 278,640
4,918,910	0	357,090		国指定天然記念物シダレアカシ管理作

歳 出

科 目		予 算 現 額					節	
款	項 目	当初予算額	補正予算額	継続費及び繰越事業費繰越額	予備費支出及び流用増減	計	区 分	金 額
		円	円	円	円	円		円
							16. 原材料費	5,000
							18. 備品購入費	10,000
							19. 負担金補助及び交付金	472,000
	4. 図書館運営費	27,828,000	3,023,000	0	0	30,851,000		
							2. 給料	8,263,000
							3. 職員手当等	5,037,000
							4. 共済費	2,405,000
							7. 賃金	5,502,000
							8. 報償費	48,000
							9. 旅費	30,000
							11. 備用費	1,014,000
							12. 役務費	446,000
							13. 委託料	2,200,000
							14. 使用料及び賃借料	2,617,000
							18. 備品購入費	3,259,000
							19. 負担金補助及び交付金	30,000
	6. 学習等供用施設運営費	12,115,000	△159,000	0	0	11,956,000		
							11. 備用費	1,610,000
							13. 委託料	882,000
							14. 使用料及び賃借料	1,472,000
							15. 工事請負費	7,992,000

(款) 9 教育費

支出済額	翌年度繰越額		不用額	備考
	継続費	繰越明許費		
円	円	円	円	円
0	0	0	5,000	業委託料 259,762
9,856	0	0	144	大久野のフジ周辺除草作業委託料 50,000
471,000	0	0	1,000	映像記録DVD増刷委託料 299,160
				14. 収蔵庫・作業所土地建物賃借料 4,882,881
				シダレアカシデ土地賃借料 36,029
				18. 消火器購入費 9,856
				19. 芸能団体補助金 27,000
				水口の双盤念仏収蔵庫建築工事費補助金 442,000
				日の出町地域文化遺産総合的活性化事業 実行委員会補助金 2,000
				埋蔵文化財保護関係経費 301,189
				7. 文化財発掘整理調査賃金 136,511
				11. 消耗品費 24,818
				印刷製本費 139,860
				埋蔵文化財保存活用整備事業経費 2,001,171
				7. 体験学習指導者賃金 1,944,810
				11. 消耗品費 56,361
30,108,891	0	0	742,109	
8,246,400	0	0	16,600	図書館運営一般経費 14,491,357
4,973,199	0	0	63,801	7. 臨時職員賃金 5,481,820
2,397,935	0	0	7,065	8. 視覚障害者・高齢者用テープ朗読謝礼 48,000
5,481,820	0	0	20,180	9. 普通旅費 5,970
48,000	0	0	0	11. 消耗品費 88,908
5,970	0	0	24,030	新聞・雑誌購入費 683,611
986,359	0	0	27,641	乳児ブックスタート図書購入費 113,940
436,985	0	0	9,015	図書館利用者カード購入費 99,900
1,789,640	0	0	410,360	12. 電話料 34,306
2,602,584	0	0	14,416	コンピュータ用回線利用料 314,815
3,110,499	0	0	148,501	利用者用コンピュータ回線利用料 72,312
29,500	0	0	500	利用者用コンピュータプロバイダー利用料 15,552
				13. 新着図書データ作成委託料 158,924
				コンピュータ保守点検委託料 1,090,323
				図書事務補助委託料 540,393
				14. コンピュータ賃借料 2,101,680
				新着図書データ賃借料 259,200
				複写機使用料 241,704
				18. 図書購入費 2,999,991
				利用者用コンピュータ購入費 55,080
				掃除機購入費 19,800
				点字作成用ラベルライター購入費 35,628
				19. 東京都市町村立図書館長協議会負担金 4,500
				西多摩広域行政圏内市町村立図書館広域 利用事業負担金 25,000
				一般職人事管理経費 15,617,534
				2. 一般職給料 8,246,400
				3. 一般職職員手当等 4,973,199
				4. 東京都市町村職員共済組合負担金 2,397,935
11,912,455	0	0	43,545	
1,571,695	0	0	38,305	本宿地区学習等供用施設運営経費 2,795,857
878,139	0	0	3,861	11. 消耗品費 123
1,470,621	0	0	1,379	光熱水費 644,173
7,992,000	0	0	0	修繕料 62,100
				13. 施設管理委託料 540,000
				消防設備保守点検委託料 48,600
				自家用電気工作物保安管理業務委託料 30,240
				14. 土地賃借料 857,047
				土地賃借料(過年度) 613,574

歳 出

款	項	目	予 算		現 額		節		
			当初予算額	補正予算額	継続費及び繰越事業費繰越額	予備費支出及び流用増減	計	区 分	金 額
			円	円	円	円	円		円
		7. 青少年問題協議会費	95,000	0	0	0	95,000	1. 報酬	95,000
		8. 地区活動推進事業費	1,170,000	0	0	0	1,170,000	19. 負担金補助及び交付金	1,170,000
		11. 小さな蔵の資料館事業費	2,601,000	△78,000	0	0	2,523,000	8. 報償費	10,000
								11. 需用費	747,000
								12. 役務費	120,000
								13. 委託料	1,591,000
								14. 使用料及び賃借料	20,000
								18. 備品購入費	20,000
								19. 負担金補助及び交付金	15,000
		5. 保健体育費	120,193,000	1,176,000	0	0	121,369,000		
		1. 保健体育費	120,193,000	1,176,000	0	0	121,369,000	1. 報酬	563,000
								8. 報償費	1,848,000
								9. 旅費	112,000
								11. 需用費	4,835,000
								12. 役務費	199,000
								13. 委託料	14,453,000
								14. 使用料及び賃借料	6,038,000
								15. 工事請負費	5,674,000
								16. 原材料費	140,000
								17. 公有財産購入費	82,034,000

(款) 9 教育費

支出済額	翌年度繰越額		不用額	備	考
	継続費	繰越明許費			
円	円	円	円		円
				かやくぼ地区学習等供用施設運営経費	9,116,598
				11. 消耗品費	5,985
				光熱水費	812,010
				修繕料	47,304
				13. 消防設備保守点検委託料	35,640
				建築設備定期検査委託料	99,360
				自家用電気工作物保安管理業務委託料	30,240
				清掃委託料	94,059
				15. エアコン設置工事	7,992,000
58,500	0	36,500			
58,500	0	36,500		青少年問題協議会経費	58,500
				1. 青少年問題協議会委員報酬	58,500
1,170,000	0	0			
1,170,000	0	0		地区活動推進事業経費	1,170,000
				19. 青少年健全育成会活動費補助金	1,170,000
2,457,087	0	65,913			
0	0	10,000		小さな蔵の資料館事業経費	2,457,087
696,707	0	50,293		11. 消耗品費	4,703
				光熱水費	600,204
				施設修繕料	91,800
118,244	0	1,756		12. 電話料	118,244
1,588,416	0	2,584		13. 空調保守点検委託料	221,400
				機械警備委託料	561,168
				害虫駆除委託料	199,044
19,008	0	992		レジデンス消防設備点検委託料	23,976
				受付及び管理業務委託料	582,828
19,712	0	288		14. フロアマット使用料	19,008
				18. 消火器購入費	19,712
15,000	0	0		19. 郷土誌フェア負担金	15,000
118,221,964	0	3,147,036			
118,221,964	0	3,147,036			
472,500	0	90,500		社会体育一般経費	547,846
				1. スポーツ推進委員報酬	472,500
1,831,620	0	16,480		9. スポーツ推進委員費用弁償	6,220
				11. 消耗品費	38,626
6,220	0	105,780		19. 東京都スポーツ推進委員協議会負担金	22,500
				第7ブロックスポーツ推進委員研究会負担金	4,000
3,835,265	0	999,745		スポーツ推進委員研修会負担金	4,000
106,770	0	92,230		社会体育施設一般管理経費	86,221,476
				11. 光熱水費	3,028,907
13,455,040	0	997,960		修繕料	254,880
				12. トラクター損害賠償任意保険料	4,990
5,800,858	0	237,142		13. 塩田テニス・ゲートボール場管理委託料	300,000
				スポーツトラクター保守委託料	92,286
5,159,700	0	514,300		コートローラ保守点検委託料	32,400
				塩田テニスコート樹木剪定委託料	52,935
90,720	0	49,280		月見草と水の公園草刈委託料	30,984
				14. 月見草と水の公園土地賃借料	300,214
82,033,160	0	840		16. 補修材料費	90,720
				17. 土地開発公社土地代金	82,033,160

歳 出

款	項	目	算 額				現 額	
			当初予算額	補正予算額	継続費及び繰越事業費繰越額	予備費支出及び流用増減	計	節
			円	円	円	円	円	円
							区 分	金 額
							18. 備品購入費	42,000
							19. 負担金補助及び交付金	5,431,000
	7.	学校給食費	116,843,000	△16,096,000	0	1,221,000	101,968,000	
		1. 学校給食費	116,843,000	△16,096,000	0	1,221,000	101,968,000	
							2. 給料	10,010,000
							3. 職員手当等	7,412,000
							4. 共済費	3,090,000

(款) 9 教育費

支出済額	翌年度繰越額		不用額	備考
	継続費逐次繰越	繰越明許費		
円	円	円	円	円
35,381	0	6,619		町民グランド管理経費 4,277,537
5,394,840	0	36,160		11. 修繕料 158,652
				13. 自家用電気工作物保安管理業務委託料 144,633
				照明管理及び清掃委託料 299,505
				自家用電気工作物清掃委託料 38,880
				アメニティトイレ壁面等清掃委託料 158,760
				グランド整備委託料 183,112
				アメニティトイレ清掃委託料 121,754
				15. グランドネット補修工事 149,040
				グランド補修工事 2,246,400
				アメニティトイレ洋式便器設置工事 479,520
				小工事 261,900
				18. 朝礼台階段購入費 35,381
				谷戸沢グランド管理経費 13,022,093
				11. 修繕料 29,700
				13. スポーツと文化の森・谷戸沢サッカー場
				芝生及び植栽管理委託料 8,859,725
				サッカー場水質調査委託料 226,800
				グランド整備委託料 332,137
				管理委託料 1,533,827
				15. 谷戸沢グランド仮設トイレ（洋式）設置
				工事 1,604,880
				サッカー場名看板設置工事 417,960
				19. 維持管理負担金 17,064
				スポーツパーク管理経費 5,843,116
				11. 修繕料 49,680
				13. 管理及び清掃委託料 360,000
				草刈委託料 122,302
				14. 土地賃借料 5,311,134
				社会体育振興経費 8,309,896
				8. スポーツ教室講習会講師謝礼 291,520
				多摩・島しょスポーツ振興事業講師謝礼 1,500,000
				スポーツ教室講師謝礼 40,000
				11. 多摩・島しょスポーツ振興事業消耗品費 223,560
				スポーツ教室消耗品費 18,850
				多摩・島しょスポーツ振興事業印刷製本
				費 32,400
				12. スポーツ推進委員傷害保険料 18,760
				興行中止保険料 56,040
				スポーツ教室保険料 26,980
				13. 自治会対抗綱引き・ゲートボール大会設
				営委託料 565,000
				14. 保健体育事業関係バス借上料 113,200
				スポーツ教室入場料 61,690
				スポーツ教室有料道路通行料 14,620
				19. 体育協会補助金 3,600,000
				西多摩地域広域行政圏体育事業負担金 541,000
				秋川流域子ども体験塾負担金 196,500
				東京都市町村総合体育大会負担金 30,000
				体育協会組織活性化特別補助金（ユニフ
				ォーム貸与分） 979,776
99,210,131	0	2,757,869		
99,210,131	0	2,757,869		
9,966,800	0	43,200		予備費から充用 1,221,000
7,212,699	0	199,301		学校給食事業経費 32,366,141
3,073,180	0	16,820		11. 消耗品費 908,547
				ランチ皿購入費 792,180
				燃料費 5,033,811
				光熱水費 9,739,032

歳 出

款 項	科 目	予 算				現 額	節	
		当初予算額	補正予算額	継続費及び繰越事業費繰越額	予備費支出及び流用増減		計	区 分
		円	円	円	円	円		円
							7. 賃金	22,094,000
							8. 報償費	75,000
							9. 旅費	26,000
							11. 需用費	20,130,000
							12. 役務費	675,000
							13. 委託料	19,528,000
							14. 使用料及び賃借料	618,000
							15. 工事請負費	6,384,000
							16. 原材料費	16,000
							18. 備品購入費	10,516,000
							19. 負担金補助及び交付金	1,344,000
							27. 公課費	50,000

(款) 9 教育費

支出済額	翌年度繰越額		不用額	備考
	継続費	繰越明許費		
円	円	円	円	円
20,984,725	0	1,109,275		修繕料 295,670
69,000	0	6,000		衛生薬品費 1,584,403
7,724	0	18,276		12. 簡易専用水道水質定期検査料 19,440
19,088,608	0	1,041,392		13. LPガス保安設備点検委託料 36,720
653,002	0	21,998		火災報知機設備点検委託料 34,344
19,286,992	0	241,008		自家用電気工作物保安管理業務委託料 180,273
600,625	0	17,375		清掃等委託料 259,200
6,373,404	0	10,596		食品・食器具等細菌検査委託料 265,680
7,776	0	8,224		ストレージタンクコイル引抜整備委託料 388,800
10,505,948	0	10,052		地下埋設タンク内部清掃漏洩検査委託料 85,320
1,330,448	0	13,552		ストレージタンク定期点検委託料 112,752
49,200	0	800		警備委託料 301,320
				ボイラー点検及び脱酸素装置管理委託料 812,700
				消毒等委託料 53,913
				樹木剪定委託料 55,728
				産業廃棄物処分委託料 38,880
				産業廃棄物収集運搬委託料 25,920
				学校給食情報システム保守業務委託料 48,600
				放射性物質測定器保守点検委託料 43,200
				生ごみ処理機保守点検委託料 194,400
				14. 給食食材放射性物質検査機器賃借料 549,360
				18. 学校給食用配膳台購入費 177,120
				学校給食用運搬車購入費 223,560
				生ごみ処理機購入費 9,980,000
				食品保管用冷蔵庫購入費 125,268
				学校給食運営一般経費 39,392,469
				4. 労働保険料 126,562
				7. 臨時職員賃金 20,984,725
				8. 学校給食運営協議会委員報償費 69,000
				9. 普通旅費 6,944
				費用弁償 780
				11. 消耗品費 28,381
				夏休み料理教室食材購入費 16,330
				食育教材費 8,640
				12. 郵送料等 10,000
				電話料 160,226
				腸内細菌検査料 275,152
				食器具等ふき取り検査料 63,504
				夏休み料理教室参加者保険料 1,800
				13. 業務派遣委託料 14,696,640
				健康診断委託料 85,266
				給食配送業務委託料 1,567,336
				14. 電話機賃借料 36,720
				テレビ受信料 14,545
				15. 電話機配線工事 28,404
				16. 補修材料費 7,776
				19. 多摩地区学校給食共同調理場連絡協議会負担金 5,000
				東京都学校給食研究会負担金 1,000
				西多摩保健所秋川地区特定給食研究会負担金 10,000
				給食見本及びスペア補助金 380,130
				学校給食用牛乳補助金 807,608
				病原性大腸菌O-157対策経費 259,766
				11. 衛生薬品費 133,056
				19. 給食検査代 126,710
				庁用自動車維持管理経費 720,638
				11. 燃料費 262,198
				修繕料 286,360
				12. 自動車損害賠償責任保険料 48,080
				自動車損害賠償任意保険料 60,720

歳 出

科 目		算 現 額				節		
款 項	目	当初予算額	補正予算額	継続費及び繰越事業費繰越額	予備費支出及び流用増減	計	区 分	金 額
		円	円	円	円	円		円
10.	災害復旧費	363,000	0	0	0	363,000		
	1. 道路河川災害復旧費	53,000	0	0	0	53,000		
	1. 道路河川災害復旧費	53,000	0	0	0	53,000	11. 需用費	50,000
							13. 委託料	1,000
							15. 工事請負費	1,000
							19. 負担金補助及び交付金	1,000
	2. 農林水産災害復旧費	310,000	0	0	0	310,000		
	1. 農林水産災害復旧費	310,000	0	0	0	310,000	15. 工事請負費	300,000
							16. 原材料費	10,000
11.	公債費	618,596,000	△5,674,000	0	0	612,922,000		
	1. 公債費	618,596,000	△5,674,000	0	0	612,922,000		
	1. 元金	529,351,000	905,000	0	0	530,256,000	23. 償還金利息及び割引料	530,256,000
	2. 利子	89,245,000	△6,579,000	0	0	82,666,000	23. 償還金利息及び割引料	82,666,000
12.	予備費	22,000,000	0	0	△17,049,000	4,951,000		
	1. 予備費	22,000,000	0	0	△17,049,000	4,951,000		
	1. 予備費	22,000,000	0	0	△17,049,000	4,951,000	29. 予備費	4,951,000

(款) 9 教育費 10 災害復旧費 11 公債費 12 予備費

支出済額	翌年度繰越額		不用額	備考
	継続費	繰越明許費		
円	円	円	円	円
				自動車定期点検代行料 14,080
				27.自動車重量税 49,200
				一般職人事管理経費 20,126,117
				2.一般職給料 9,966,800
				3.一般職職員手当等 7,212,699
				4.東京都市町村職員共済組合負担金 2,946,618
				給食センター整備経費 6,345,000
				15.トイレ改修工事 1,003,320
				階段用手摺り取付工事 470,880
				生ごみ処理機設置工事 259,200
				ストレージタンクコイル交換工事 1,220,400
				脱酸素装置入替工事 3,391,200
0	0	0	363,000	
0	0	0	53,000	
0	0	0	53,000	
0	0	0	50,000	
0	0	0	1,000	
0	0	0	1,000	
0	0	0	1,000	
0	0	0	310,000	
0	0	0	310,000	
0	0	0	300,000	
0	0	0	10,000	
612,921,093	0	0	907	
612,921,093	0	0	907	
530,255,774	0	0	226	
530,255,774	0	0	226	借入金元金償還経費 530,255,774
				23.町債償還元金 530,255,774
82,665,319	0	0	681	
82,665,319	0	0	681	借入金利子償還経費 82,665,319
				23.町債償還利子 82,665,319
0	0	0	4,951,000	
0	0	0	4,951,000	
0	0	0	4,951,000	
0	0	0	4,951,000	2款1項5目1事1細13節へ充用 △487,000
				2款4項3目1事1細1節へ充用 △953,000
				2款4項3目1事1細7節へ充用 △858,000
				2款4項3目1事1細8節へ充用 △126,000
				2款4項3目1事1細11節へ充用 △1,034,000
				2款4項3目1事1細12節へ充用 △500,000
				2款4項3目1事1細13節へ充用 △2,955,000

支出済額	翌年度繰越額		不用額	備考
	継続費	過次繰越 繰越明許費 事故繰越し		
円	円	円	円	円
				2款4項3目1事1細14節へ充用 $\Delta 515,000$ 2款4項3目1事1細15節へ充用 $\Delta 162,000$ 2款4項3目1事1細18節へ充用 $\Delta 616,000$ 2款4項3目41事1細3節へ充用 $\Delta 5,735,000$ 3款1項10目8事1細15節へ充用 $\Delta 426,000$ 9款2項1目31事1細7節へ充用 $\Delta 1,461,000$ 9款7項1目50事1細15節へ充用 $\Delta 1,221,000$
8,832,895,458	繰越明許費 145,057,758		227,074,277	

実質収支に関する調書

区 分		金 額
1	歳 入 総 額	9,096,201 <small>千円</small>
2	歳 出 総 額	8,832,895
3	歳 入 歳 出 差 引 額	263,306
4	翌年度へ繰り越すべき財源	
	(1) 継続費通次繰越額	0
	(2) 繰越明許費繰越額	33,960
	(3) 事故繰越し繰越額	0
	計	33,960
5	実 質 収 支 額	229,346
6	実質収支額のうち地方自治法第233条の2の規定による基金繰入額	0

平成 26 年度

日の出町国民健康保険特別会計
歳 入 歳 出 決 算 書

平成 26 年度 日の出町国民健康保険特別会計歳入歳出決算書

歳 入

款	項	予 算 現 額	調 定 額
1 国民健康保険税		円 382,227,000	円 467,878,554
	1 国民健康保険税	382,227,000	467,878,554
2 国庫支出金		402,719,000	443,419,915
	1 国庫負担金	371,219,000	383,678,915
	2 国庫補助金	31,500,000	59,741,000
3 療養給付費等交付金		96,457,000	97,792,000
	1 療養給付費等交付金	96,457,000	97,792,000
4 前期高齢者交付金		617,858,000	617,858,612
	1 前期高齢者交付金	617,858,000	617,858,612
5 都支出金		142,179,000	147,568,553
	1 都負担金	13,089,000	13,089,216
	2 都補助金	129,090,000	134,479,337
7 共同事業交付金		206,842,000	207,163,506
	1 共同事業交付金	206,842,000	207,163,506
8 財産収入		28,000	28,441
	1 財産運用収入	28,000	28,441
9 繰入金		281,550,000	281,550,524
	1 他会計繰入金	281,550,000	281,550,524
10 繰越金		36,152,000	36,152,514
	1 繰越金	36,152,000	36,152,514
11 諸収入		3,342,000	3,946,149
	1 延滞金及び過料	1,324,000	1,875,008
	2 預金利子	3,000	3,758
	3 雑入	2,015,000	2,067,383
歳 入 合 計		2,169,354,000	2,303,358,768

収入済額	不納欠損額	収入未済額	予算現額と 収入済額との比較
円	円	円	円
388,119,500	4,055,200	75,861,254	5,892,500
388,119,500	4,055,200	75,861,254	5,892,500
443,419,915	0	0	40,700,915
383,678,915	0	0	12,459,915
59,741,000	0	0	28,241,000
97,792,000	0	0	1,335,000
97,792,000	0	0	1,335,000
617,858,612	0	0	612
617,858,612	0	0	612
147,568,553	0	0	5,389,553
13,089,216	0	0	216
134,479,337	0	0	5,389,337
207,163,506	0	0	321,506
207,163,506	0	0	321,506
28,441	0	0	441
28,441	0	0	441
281,550,524	0	0	524
281,550,524	0	0	524
36,152,514	0	0	514
36,152,514	0	0	514
3,942,919	0	3,230	600,919
1,875,008	0	0	551,008
3,758	0	0	758
2,064,153	0	3,230	49,153
2,223,596,484	4,055,200	75,864,484	54,242,484

歳 出

款	項	予 算 現 額
1 総務費		円 6,216,000
	1 総務管理費	5,441,000
	2 徴税费	745,000
	3 運営協議会費	30,000
2 保険給付費		1,528,923,000
	1 療養諸費	1,344,603,000
	2 高額療養費	169,294,000
	3 移送費	48,000
	4 出産育児諸費	11,708,000
	5 葬祭諸費	1,650,000
	6 結核・精神医療給付金	1,620,000
3 後期高齢者支援金等		298,678,000
	1 後期高齢者支援金等	298,678,000
4 前期高齢者納付金等		242,000
	1 前期高齢者納付金等	242,000
5 老人保健拠出金		18,000
	1 老人保健拠出金	18,000
6 介護納付金		105,922,000
	1 介護納付金	105,922,000
7 共同事業拠出金		198,970,000
	1 共同事業拠出金	198,970,000
8 保健事業費		20,905,000
	1 保健事業費	307,000
	2 特定健康診査等事業費	20,598,000
9 基金積立金		3,775,000
	1 基金積立金	3,775,000
10 公債費		0
	1 公債費	0

支出済額	翌年度繰越額	不用額	予算現額と 支出済額との比較
円	円	円	円
5,447,084	0	768,916	768,916
4,901,059	0	539,941	539,941
521,025	0	223,975	223,975
25,000	0	5,000	5,000
1,516,184,611	0	12,738,389	12,738,389
1,334,624,586	0	9,978,414	9,978,414
167,580,401	0	1,713,599	1,713,599
15,400	0	32,600	32,600
10,848,830	0	859,170	859,170
1,600,000	0	50,000	50,000
1,515,394	0	104,606	104,606
298,674,563	0	3,437	3,437
298,674,563	0	3,437	3,437
241,434	0	566	566
241,434	0	566	566
8,380	0	9,620	9,620
8,380	0	9,620	9,620
105,808,145	0	113,855	113,855
105,808,145	0	113,855	113,855
198,908,106	0	61,894	61,894
198,908,106	0	61,894	61,894
14,582,225	0	6,322,775	6,322,775
227,667	0	79,333	79,333
14,354,558	0	6,243,442	6,243,442
3,774,441	0	559	559
3,774,441	0	559	559
0	0	0	0
0	0	0	0

歳 出

款	項	予 算 現 額
11 諸支出金		円 4,705,000
	1 償還金及び還付加算金	4,704,000
	2 延滞金	1,000
12 予備費		1,000,000
	1 予備費	1,000,000
歳 出 合 計		2,169,354,000

支出済額	翌年度繰越額	不用額	予算現額と 支出済額との比較
円	円	円	円
4,282,877	0	422,123	422,123
4,282,877	0	421,123	421,123
0	0	1,000	1,000
0	0	1,000,000	1,000,000
0	0	1,000,000	1,000,000
2,147,911,866	0	21,442,134	21,442,134

歳入歳出差引残額 75,684,618円
うち基金繰入額 0円

平成27年 9月 日提出

日の出町長 橋本聖二



(付 属 書 類)

歳 入 歳 出 決 算 総 括 表

歳 入 歳 出 決 算 事 項 別 明 細 書

実 質 収 支 に 関 する 調 書

平成 26 年度 日の出町国民健康保険特別会計歳入歳出決算総括表

歳 入

款	予 算 現 額	調 定 額	収 入 済 額
	円	円	円
1 国 民 健 康 保 険 税	382,227,000	467,878,554	388,119,500
2 国 庫 支 出 金	402,719,000	443,419,915	443,419,915
3 療 養 給 付 費 等 交 付 金	96,457,000	97,792,000	97,792,000
4 前 期 高 齢 者 交 付 金	617,858,000	617,858,612	617,858,612
5 都 支 出 金	142,179,000	147,568,553	147,568,553
7 共 同 事 業 交 付 金	206,842,000	207,163,506	207,163,506
8 財 産 収 入	28,000	28,441	28,441
9 繰 入 金	281,550,000	281,550,524	281,550,524
10 繰 越 金	36,152,000	36,152,514	36,152,514
11 諸 収 入	3,342,000	3,946,149	3,942,919
歳 入 合 計	2,169,354,000	2,303,358,768	2,223,596,484

不納欠損額	収入未済額	予算現額と収入済額との比較	予算現額に対する収入割合	収入総額に対する割合
円	円	円	%	%
4,055,200	75,861,254	5,892,500	101.54	17.45
0	0	40,700,915	110.11	19.94
0	0	1,335,000	101.38	4.40
0	0	612	100.00	27.79
0	0	5,389,553	103.79	6.64
0	0	321,506	100.16	9.32
0	0	441	101.58	0.00
0	0	524	100.00	12.66
0	0	514	100.00	1.63
0	3,230	600,919	117.98	0.18
4,055,200	75,864,484	54,242,484	102.50	100.00

歳 出

款	予 算 現 額	支 出 済 額
	円	円
1 総 務 費	6,216,000	5,447,084
2 保 険 給 付 費	1,528,923,000	1,516,184,611
3 後 期 高 齢 者 支 援 金 等	298,678,000	298,674,563
4 前 期 高 齢 者 納 付 金 等	242,000	241,434
5 老 人 保 健 拠 出 金	18,000	8,380
6 介 護 納 付 金	105,922,000	105,808,145
7 共 同 事 業 拠 出 金	198,970,000	198,908,106
8 保 健 事 業 費	20,905,000	14,582,225
9 基 金 積 立 金	3,775,000	3,774,441
10 公 債 費	0	0
11 諸 支 出 金	4,705,000	4,282,877
12 予 備 費	1,000,000	0
歳 出 合 計	2,169,354,000	2,147,911,866

翌年度繰越額	不 用 額	予算現額に対する 支 出 割 合	支 出 総 額 に 対 する 割 合
円	円	%	%
0	768,916	87.63	0.25
0	12,738,389	99.17	70.59
0	3,437	100.00	13.91
0	566	99.77	0.01
0	9,620	46.56	0.00
0	113,855	99.89	4.93
0	61,894	99.97	9.26
0	6,322,775	69.75	0.68
0	559	99.99	0.18
0	0	0.00	0.00
0	422,123	91.03	0.20
0	1,000,000	0.00	0.00
0	21,442,134	99.01	100.00

平成 26 年度 日の出町国民健康保険特別会計歳入歳出決算事項別明細書

歳 入

科 目		予 算			現 額		
款	項 目	当初予算額	補正予算額	権限費及び繰越事業費繰越財源充当額	計	節	
						区 分	金 額
		円	円	円	円		円
1.	国民健康保険税	392,164,000	△9,937,000	0	382,227,000		
	1. 国民健康保険税	392,164,000	△9,937,000	0	382,227,000		
	1. 一般被保険者国民健康保険税	372,409,000	△12,161,000	0	360,248,000		
						1. 医療給付費分現年課税分	246,699,000
						2. 後期高齢者支援金分現年課税分	76,674,000
						3. 介護納付金分現年課税分	23,805,000
						4. 医療給付費分滞納繰越分	9,499,000
						5. 後期高齢者支援金分滞納繰越分	2,466,000
						6. 介護納付金分滞納繰越分	1,105,000
	2. 退職被保険者等国民健康保険税	19,755,000	2,224,000	0	21,979,000		
						1. 医療給付費分現年課税分	13,205,000
						2. 後期高齢者支援金分現年課税分	4,156,000
						3. 介護納付金分現年課税分	4,144,000
						4. 医療給付費分滞納繰越分	348,000
						5. 後期高齢者支援金分滞納繰越分	56,000
						6. 介護納付金分滞納繰越分	70,000
2.	国庫支出金	405,923,000	△3,204,000	0	402,719,000		
	1. 国庫負担金	374,423,000	△3,204,000	0	371,219,000		
	1. 療養給付費等負担金	360,535,000	△2,405,000	0	358,130,000		
						1. 現年度分	358,130,000
						2. 過年度分	0
	2. 高額医療費共同事業負担金	10,109,000	△714,000	0	9,395,000		
						1. 高額医療費共同事業負担金	9,395,000
	3. 特定健康診査等負担金	3,779,000	△85,000	0	3,694,000		
						1. 特定健康診査等負担金	3,694,000
	2. 国庫補助金	31,500,000	0	0	31,500,000		
	1. 調整交付金	31,500,000	0	0	31,500,000		

(款) 1 国民健康保険税 2 国庫支出金

調定額	収入済額	不納欠損額	収入未済額	備考
円	円	円	円	円
467,878,554	388,119,500	4,055,200	75,861,254	
467,878,554	388,119,500	4,055,200	75,861,254	
442,140,453	364,594,579	4,055,200	73,648,074	
263,837,392	247,662,746	0	16,304,130	医療給付費分 201,195,904 医療給付費特別徴収分 46,466,842 還付未済額26件 129,484
82,759,744	77,597,395	0	5,185,868	後期高齢者支援金分 62,987,336 後期高齢者支援金特別徴収分 14,610,059 還付未済額13件 23,519
25,289,063	23,190,288	0	2,103,172	介護納付金分 23,178,872 介護納付金特別徴収分 11,416 還付未済額4件 4,397
50,980,550	11,435,867	4,055,200	35,489,483	医療給付費分滞納繰越分 11,435,867
12,623,117	3,173,786	0	9,449,331	後期高齢者支援金分滞納繰越分 3,173,786
6,650,587	1,534,497	0	5,116,090	介護納付金分滞納繰越分 1,534,497
25,738,101	23,524,921	0	2,213,180	
14,344,072	14,125,577	0	218,495	医療給付費分 14,124,630 医療給付費特別徴収分 947
4,504,992	4,436,041	0	68,951	後期高齢者支援金分 4,435,705 後期高齢者支援金特別徴収分 336
4,486,137	4,425,263	0	60,874	介護納付金分 4,425,263
1,700,194	402,587	0	1,297,607	医療給付費分滞納繰越分 402,587
318,238	58,328	0	259,910	後期高齢者支援金分滞納繰越分 58,328
384,468	77,125	0	307,343	介護納付金分滞納繰越分 77,125
443,419,915	443,419,915	0	0	
383,678,915	383,678,915	0	0	
370,589,699	370,589,699	0	0	
370,589,699	370,589,699	0	0	療養給付費等負担金一般分 247,194,781 介護納付金負担金分 33,858,607 後期高齢者医療費支援金分 89,536,311
0	0	0	0	
9,395,216	9,395,216	0	0	
9,395,216	9,395,216	0	0	高額医療費共同事業負担金 9,395,216
3,694,000	3,694,000	0	0	
3,694,000	3,694,000	0	0	特定健康診査等負担金 3,694,000
59,741,000	59,741,000	0	0	
59,741,000	59,741,000	0	0	

歳入

款	項	目	予		繰越事業費 繰越財源充当額	現	額	
			当初予算額	補正予算額			計	節
			円	円	円	円	区分	金額
							1. 調整交付金	円 31,500,000
3.		療養給付費等交付金	95,183,000	1,274,000	0	96,457,000		
	1.	療養給付費等交付金	95,183,000	1,274,000	0	96,457,000		
		1. 療養給付費等交付金	95,183,000	1,274,000	0	96,457,000	1. 現年度分	96,457,000
							2. 過年度分	0
4.		前期高齢者交付金	618,073,000	△215,000	0	617,858,000		
	1.	前期高齢者交付金	618,073,000	△215,000	0	617,858,000		
		1. 前期高齢者交付金	618,073,000	△215,000	0	617,858,000	1. 前期高齢者交付金	617,858,000
5.		都支出金	136,873,000	5,306,000	0	142,179,000		
	1.	都負担金	13,888,000	△799,000	0	13,089,000		
		1. 高額医療費共同事業負担金	10,109,000	△714,000	0	9,395,000	1. 高額医療費共同事業負担金	9,395,000
		2. 特定健康診査等負担金	3,779,000	△85,000	0	3,694,000	1. 特定健康診査等負担金	3,694,000
	2.	都補助金	122,985,000	6,105,000	0	129,090,000		
		1. 都補助金	18,900,000	6,105,000	0	25,005,000	1. 都補助金	25,005,000
		2. 財政調整交付金	104,085,000	0	0	104,085,000	1. 財政調整交付金	104,085,000
7.		共同事業交付金	195,683,000	11,159,000	0	206,842,000		
	1.	共同事業交付金	195,683,000	11,159,000	0	206,842,000		
		1. 高額医療費共同事業交付金	36,966,000	△5,676,000	0	31,290,000	1. 共同事業交付金	31,290,000
		2. 保険財政共同安定化事業交付金	158,717,000	16,835,000	0	175,552,000	1. 保険財政共同安定化事業交付金	175,552,000
8.		財産収入	14,000	14,000	0	28,000		
	1.	財産運用収入	14,000	14,000	0	28,000		
		1. 利子及び配当金	14,000	14,000	0	28,000		

(款) 2 国庫支出金 3 療養給付費等交付金 4 前期高齢者交付金 5 都支出金 7 共同事業交付金 8 財産収入

調定額	収入済額	不納欠損額	収入未済額	備考
円	円	円	円	円
59,741,000	59,741,000	0	0	普通調整交付金 45,367,000 特別調整交付金 14,374,000
97,792,000	97,792,000	0	0	
97,792,000	97,792,000	0	0	
97,792,000	97,792,000	0	0	
97,792,000	97,792,000	0	0	療養給付費等交付金 78,938,402 療養給付費等交付金後期分 18,853,598
0	0	0	0	
617,858,612	617,858,612	0	0	
617,858,612	617,858,612	0	0	
617,858,612	617,858,612	0	0	
617,858,612	617,858,612	0	0	前期高齢者交付金 617,858,612
147,568,553	147,568,553	0	0	
13,089,216	13,089,216	0	0	
9,395,216	9,395,216	0	0	
9,395,216	9,395,216	0	0	高額医療費共同事業負担金 9,395,216
3,694,000	3,694,000	0	0	
3,694,000	3,694,000	0	0	特定健康診査等負担金 3,694,000
134,479,337	134,479,337	0	0	
21,998,337	21,998,337	0	0	
21,998,337	21,998,337	0	0	都費補助金 21,998,337
112,481,000	112,481,000	0	0	
112,481,000	112,481,000	0	0	普通調整交付金 97,683,000 特別調整交付金 14,798,000
207,163,506	207,163,506	0	0	
207,163,506	207,163,506	0	0	
31,610,784	31,610,784	0	0	
31,610,784	31,610,784	0	0	高額医療費共同事業交付金 31,610,784
175,552,722	175,552,722	0	0	
175,552,722	175,552,722	0	0	保険財政共同安定化事業交付金 175,552,722
28,441	28,441	0	0	
28,441	28,441	0	0	
28,441	28,441	0	0	

歳入

科 目		予 算		現 額		節	
款	項 目	当初予算額	補正予算額	雑税費及び繰越事業費繰越財源充当額	計	区 分	金 額
		円	円	円	円		円
						1. 利子及び配当金	28,000
9.	繰入金	318,777,000	△37,227,000	0	281,550,000		
	1. 他会計繰入金	318,777,000	△37,227,000	0	281,550,000		
	1. 一般会計繰入金	318,777,000	△37,227,000	0	281,550,000		
						1. 保険基盤安定繰入金	37,228,000
						2. 事務費等繰入金	6,215,000
						3. 出産育児一時金等繰入金	6,960,000
						4. 財政安定化支援事業繰入金	7,684,000
						5. その他一般会計繰入金	223,463,000
10.	繰越金	1,000,000	35,152,000	0	36,152,000		
	1. 繰越金	1,000,000	35,152,000	0	36,152,000		
	1. 繰越金	1,000,000	35,152,000	0	36,152,000		
						1. 繰越金	36,152,000
11.	諸収入	310,000	3,032,000	0	3,342,000		
	1. 延滞金及び過料	3,000	1,321,000	0	1,324,000		
	1. 延滞金	2,000	1,321,000	0	1,323,000		
						1. 一般被保険者延滞金	1,322,000
						2. 退職被保険者等延滞金	1,000
	2. 過料	1,000	0	0	1,000		
						1. 過料	1,000
	2. 預金利子	1,000	2,000	0	3,000		
	1. 預金利子	1,000	2,000	0	3,000		
						1. 歳計現金利子	3,000
	3. 雑入	306,000	1,709,000	0	2,015,000		
	1. 滞納処分費	1,000	0	0	1,000		
						1. 滞納処分費	1,000
	2. 一般被保険者第三者納付金	1,000	1,504,000	0	1,505,000		
						1. 一般被保険者第三者納付金	1,505,000
	3. 退職被保険者等第三者納付金	1,000	0	0	1,000		

(款) 8 財産収入 9 繰入金 10 繰越金 11 諸収入

調定額	収入済額	不納欠損額	収入未済額	備考
円 28,441	円 28,441	円 0	円 0	円 財政調整基金利子 28,441
281,550,524	281,550,524	0	0	
281,550,524	281,550,524	0	0	
281,550,524	281,550,524	0	0	
37,228,524	37,228,524	0	0	保険基盤安定繰入金（保険税軽減分） 29,011,000
				保険基盤安定繰入金（保険者支援分） 8,217,524
6,215,000	6,215,000	0	0	事務費等繰入金 6,215,000
6,960,000	6,960,000	0	0	出産育児一時金等繰入金 6,960,000
7,684,000	7,684,000	0	0	財政安定化支援事業繰入金 7,684,000
223,463,000	223,463,000	0	0	その他一般会計繰入金 223,463,000
36,152,514	36,152,514	0	0	
36,152,514	36,152,514	0	0	
36,152,514	36,152,514	0	0	
36,152,514	36,152,514	0	0	前年度繰越金 36,152,514
3,946,149	3,942,919	0	3,230	
1,875,008	1,875,008	0	0	
1,875,008	1,875,008	0	0	
1,875,008	1,875,008	0	0	一般被保険者保険税延滞金 1,875,008
0	0	0	0	
0	0	0	0	
0	0	0	0	
3,758	3,758	0	0	
3,758	3,758	0	0	
3,758	3,758	0	0	国保会計預金利子 3,758
2,067,383	2,064,153	0	3,230	
0	0	0	0	
0	0	0	0	
1,511,656	1,511,656	0	0	
1,511,656	1,511,656	0	0	一般被保険者第三者行為納付金 1,511,656
0	0	0	0	

歳入

科目		予算			現額			
款	項	目	当初予算額	補正予算額	繰越費及び繰越事業費繰越財源充当額	計	節	
							区分	金額
			円	円	円	円	1. 退職被保険者等第三者納付金	円
		4. 一般被保険者返納金	1,000	192,000	0	193,000	1. 一般被保険者返納金	193,000
		5. 退職被保険者等返納金	1,000	0	0	1,000	1. 退職被保険者等返納金	1,000
		6. 雑入	301,000	13,000	0	314,000	1. 雑入	314,000
歳入合計			2,164,000,000	5,354,000	0	2,169,354,000		

(款) 11 諸収入

調定額	収入済額	不納欠損額	収入未済額	備考
円 0	円 0	円 0	円 0	円
191,441	188,211	0	3,230	
191,441	188,211	0	3,230	一般被保険者返納金 100,411 一般被保険者返納金(繰越分) 87,800
0	0	0	0	
0	0	0	0	
364,286	364,286	0	0	
364,286	364,286	0	0	療養費指定公費分 364,286
2,303,358,768	2,223,596,484	4,055,200	75,864,484	

歳 出

款	項	目	算 現 額				節	
			当初予算額	補正予算額	継続費及び繰越事業費繰越額	予備費支出及び流用増減	計	区 分
			円	円	円	円	円	円
1.	総務費		6,483,000	△267,000	0	0	6,216,000	
	1.	総務管理費	5,655,000	△214,000	0	0	5,441,000	
		1. 一般管理費	5,255,000	△214,000	0	0	5,041,000	
							9. 旅費	50,000
							11. 需用費	487,000
							12. 役務費	696,000
							13. 委託料	3,808,000
		2. 連合会負担金	400,000	0	0	0	400,000	
							19. 負担金補助及び交付金	400,000
	2.	徴税费	745,000	0	0	0	745,000	
		1. 賦課徴收费	745,000	0	0	0	745,000	
							11. 需用費	5,000
							12. 役務費	740,000
	3.	運営協議会費	83,000	△53,000	0	0	30,000	
		1. 運営協議会費	83,000	△53,000	0	0	30,000	
							9. 旅費	5,000
							13. 委託料	25,000
2.	保険給付費		1,517,683,000	11,240,000	0	0	1,528,923,000	
	1.	療養費	1,338,363,000	8,900,000	0	△2,660,000	1,344,603,000	
		1. 一般被保険者療養給付費	1,249,940,000	14,500,000	0	0	1,264,440,000	
							19. 負担金補助及び交付金	1,264,440,000
		2. 退職被保険者等療養給付費	71,194,000	△5,000,000	0	△2,660,000	63,534,000	
							19. 負担金補助及び交付金	63,534,000
		3. 一般被保険者療養費	10,252,000	△200,000	0	0	10,052,000	
							19. 負担金補助及び交付金	10,052,000
		4. 退職被保険者等療養費	1,299,000	△400,000	0	0	899,000	
							19. 負担金補助及び交付金	899,000

(款) 1 総務費 2 保険給付費

支出済額	翌年度繰越額		不用額	備考
	継続費	通次繰越 繰越明許費 事故繰越し		
円	円	円	円	円
5,447,084	0	768,916		
4,901,059	0	539,941		
4,533,399	0	507,601		
32,773	0	17,227	一般管理経費	4,533,399
378,691	0	108,309	9. 普通旅費	32,773
564,024	0	131,976	11. 消耗品費	56,635
3,557,911	0	250,089	印刷製本費	322,056
367,660	0	32,340	12. 郵送料等	564,024
367,660	0	32,340	13. 第三者行為損害賠償金徴収委託料	21,000
521,025	0	223,975	月報システム保守料	324,000
521,025	0	223,975	レセプト確認事務委託料	1,636,111
0	0	5,000	システム改修委託料	1,576,800
521,025	0	218,975	国保団体連合会経費	367,660
25,000	0	5,000	19. 東京都国民健康保険団体連合会負担金	367,660
25,000	0	5,000		
0	0	5,000	賦課徴収経費	521,025
1,516,184,611	0	12,738,389	12. 郵送料等	258,000
1,334,624,586	0	9,978,414	金融機関等取扱手数料	263,025
1,262,213,602	0	2,226,398		
1,262,213,602	0	2,226,398	運営協議会経費	25,000
56,737,478	0	6,796,522	13. 議事録テープ速記代	25,000
56,737,478	0	6,796,522		
9,644,366	0	407,634	一般被保険者療養給付経費	1,262,213,602
9,644,366	0	407,634	19. 一般被保険者分療養給付費	1,262,213,602
553,686	0	345,314		
553,686	0	345,314	2款2項1目1事1細19節へ流用	△2,500,000
			2款2項4目1事1細19節へ流用	△160,000
			退職被保険者等療養給付経費	56,737,478
			19. 退職被保険者等分療養給付費	56,737,478
			一般被保険者療養費支給経費	9,644,366
			19. 一般被保険者分療養費	9,644,366
			退職被保険者等療養費支給経費	553,686
			19. 退職被保険者等分療養費	553,686

歳 出

款	項	目	予 算				現 額		節	
			当初予算額	補正予算額	継続費及び繰越事業費繰越額	予備費支出及び流用増減	計	区 分	金 額	
		5. 審査支払手数料	円 5,678,000	円 0	円 0	円 0	円 5,678,000		円 5,678,000	
		2. 高額療養費	160,634,000	6,000,000	0	2,660,000	169,294,000			
		1. 一般被保険者高額療養費	150,641,000	7,500,000	0	2,500,000	160,641,000	13. 委託料	5,678,000	
								19. 負担金補助及び交付金	160,641,000	
		2. 退職被保険者等高額療養費	9,493,000	△1,500,000	0	0	7,993,000	19. 負担金補助及び交付金	7,993,000	
		3. 一般被保険者高額介護合算療養費	450,000	0	0	0	450,000	19. 負担金補助及び交付金	450,000	
		4. 退職被保険者等高額介護合算療養費	50,000	0	0	160,000	210,000	19. 負担金補助及び交付金	210,000	
		3. 移送費	48,000	0	0	0	48,000			
		1. 一般被保険者移送費	40,000	0	0	0	40,000	19. 負担金補助及び交付金	40,000	
		2. 退職被保険者等移送費	8,000	0	0	0	8,000	19. 負担金補助及び交付金	8,000	
		4. 出産育児諸費	14,708,000	△3,000,000	0	0	11,708,000			
		1. 出産育児一時金	14,708,000	△3,000,000	0	0	11,708,000	19. 負担金補助及び交付金	11,708,000	
		5. 葬祭諸費	2,050,000	△400,000	0	0	1,650,000			
		1. 葬祭費	2,050,000	△400,000	0	0	1,650,000	19. 負担金補助及び交付金	1,650,000	
		6. 結核・精神医療給付金	1,880,000	△260,000	0	0	1,620,000			

(款) 2 保険給付費

支出済額	翌年度繰越額		不用額	備考
	継続費	通次繰越		
円	円	円	円	円
5,475,454	0	0	202,546	
5,475,454	0	0	202,546	審査支払経費 5,475,454 13. 診療報酬等審査支払手数料 3,378,357 共同電算処理手数料 1,567,380 画像レセプト作成管理委託料 529,717
167,580,401	0	0	1,713,599	
160,459,532	0	0	181,468	
160,459,532	0	0	181,468	2款1項2目1事1細19節から流用 2,500,000 一般被保険者高額療養費支給経費 160,459,532 19. 一般被保険者分高額療養費 160,459,532
6,846,008	0	0	1,146,992	
6,846,008	0	0	1,146,992	退職被保険者等高額療養費支給経費 6,846,008 19. 退職被保険者等分高額療養費 6,846,008
65,066	0	0	384,934	
65,066	0	0	384,934	一般被保険者高額介護合算療養費支給経費 65,066 19. 一般被保険者高額介護合算療養費 65,066
209,795	0	0	205	
209,795	0	0	205	2款1項2目1事1細19節から流用 160,000 退職被保険者等高額介護合算療養費支給経費 209,795 19. 退職被保険者等高額介護合算療養費 209,795
15,400	0	0	32,600	
15,400	0	0	24,600	
15,400	0	0	24,600	一般被保険者移送費支給経費 15,400 19. 一般被保険者分移送費 15,400
0	0	0	8,000	
0	0	0	8,000	
10,848,830	0	0	859,170	
10,848,830	0	0	859,170	
10,848,830	0	0	859,170	出産育児一時金支給経費 10,848,830 19. 出産育児一時金 10,844,000 出産育児支払手数料 4,830
1,600,000	0	0	50,000	
1,600,000	0	0	50,000	
1,600,000	0	0	50,000	葬祭費支給経費 1,600,000 19. 葬祭費 1,600,000
1,515,394	0	0	104,606	

歳 出

款	項	目	予 算				現 額		節	
			当初予算額	補正予算額	継続費及び繰越事業費繰越額	予備費支出及び流用増減	計	区 分	金 額	
			円	円	円	円	円		円	
		1. 結核・精神医療給付金	1,880,000	△260,000	0	0	1,620,000			
								19. 負担金補助及び交付金	1,620,000	
3.		後期高齢者支援金等	298,585,000	93,000	0	0	298,678,000			
		1. 後期高齢者支援金等	298,585,000	93,000	0	0	298,678,000			
		1. 後期高齢者支援金	298,562,000	93,000	0	0	298,655,000			
								19. 負担金補助及び交付金	298,655,000	
		2. 後期高齢者関係事務費拠出金	23,000	0	0	0	23,000			
								19. 負担金補助及び交付金	23,000	
4.		前期高齢者納付金等	226,000	16,000	0	0	242,000			
		1. 前期高齢者納付金等	226,000	16,000	0	0	242,000			
		1. 前期高齢者納付金	206,000	16,000	0	0	222,000			
								19. 負担金補助及び交付金	222,000	
		2. 前期高齢者関係事務費拠出金	20,000	0	0	0	20,000			
								19. 負担金補助及び交付金	20,000	
5.		老人保健拠出金	18,000	0	0	0	18,000			
		1. 老人保健拠出金	18,000	0	0	0	18,000			
		1. 老人保健医療費拠出金	6,000	0	0	0	6,000			
								19. 負担金補助及び交付金	6,000	
		2. 老人保健事務費拠出金	12,000	0	0	0	12,000			
								19. 負担金補助及び交付金	12,000	
6.		介護納付金	105,922,000	0	0	0	105,922,000			
		1. 介護納付金	105,922,000	0	0	0	105,922,000			
		1. 介護納付金	105,922,000	0	0	0	105,922,000			
								19. 負担金補助及び交付金	105,922,000	
7.		共同事業拠出金	207,428,000	△8,458,000	0	0	198,970,000			
		1. 共同事業拠出金	207,428,000	△8,458,000	0	0	198,970,000			

(款) 2 保険給付費 3 後期高齢者支援金等 4 前期高齢者納付金等 5 老人保健拠出金 6 介護納付金 7 共同事業拠出金

支出済額	翌年度繰越額		不用額	備考
	継続費	通次繰越 繰越明許費 事故繰越し		
円	円	円	円	円
1,515,394	0	104,606		
1,515,394	0	104,606	結核・精神医療給付金支給経費 19. 被保険者結核・精神医療給付金	1,515,394 1,515,394
298,674,563	0	3,437		
298,674,563	0	3,437		
298,654,572	0	428		
298,654,572	0	428	後期高齢者支援金経費 19. 後期高齢者支援金	298,654,572 298,654,572
19,991	0	3,009		
19,991	0	3,009	後期高齢者関係事務費拠出経費 19. 後期高齢者関係事務費拠出金	19,991 19,991
241,434	0	566		
241,434	0	566		
221,443	0	557		
221,443	0	557	前期高齢者納付金経費 19. 前期高齢者納付金	221,443 221,443
19,991	0	9		
19,991	0	9	前期高齢者関係事務費拠出経費 19. 前期高齢者関係事務費拠出金	19,991 19,991
8,380	0	9,620		
8,380	0	9,620		
0	0	6,000		
0	0	6,000		
8,380	0	3,620		
8,380	0	3,620	老人保健事務費拠出経費 19. 老人保健事務費拠出金	8,380 8,380
105,808,145	0	113,855		
105,808,145	0	113,855		
105,808,145	0	113,855		
105,808,145	0	113,855	介護納付金経費 19. 介護給付費納付金	105,808,145 105,808,145
198,908,106	0	61,894		
198,908,106	0	61,894		

歳 出

款 項	科 目	予 算				現 額		節	
		当初予算額	補正予算額	継続費及び繰越事業費繰越額	予備費支出及び流用増減	計	区 分	金 額	
		円	円	円	円	円		円	
	1. 高額医療費共同事業拠出金	40,451,000	△2,856,000	0	0	37,595,000	19. 負担金補助及び交付金	37,595,000	
	2. 保険財政共同安定化事業拠出金	166,973,000	△5,602,000	0	0	161,371,000	19. 負担金補助及び交付金	161,371,000	
	3. その他共同事業拠出金	4,000	0	0	0	4,000	19. 負担金補助及び交付金	4,000	
8.	保健事業費	20,905,000	0	0	0	20,905,000			
	1. 保健事業費	307,000	0	0	0	307,000			
	1. 保健衛生普及費	307,000	0	0	0	307,000	11. 需用費	39,000	
							12. 役務費	199,000	
							13. 委託料	69,000	
	2. 特定健康診査等事業費	20,598,000	0	0	0	20,598,000			
	1. 特定健康診査等事業費	20,598,000	0	0	0	20,598,000	8. 報償費	117,000	
							11. 需用費	228,000	
							12. 役務費	403,000	
							13. 委託料	19,082,000	
							19. 負担金補助及び交付金	768,000	
9.	基金積立金	3,749,000	26,000	0	0	3,775,000			
	1. 基金積立金	3,749,000	26,000	0	0	3,775,000			
	1. 基金積立金	3,749,000	26,000	0	0	3,775,000	25. 積立金	3,775,000	
10.	公債費	234,000	△234,000	0	0	0			
	1. 公債費	234,000	△234,000	0	0	0			
	1. 利子	234,000	△234,000	0	0	0	23. 償還金利子及び割引料	0	

(款) 7 共同事業拠出金 8 保健事業費 9 基金積立金 10 公債費

支出済額	翌年度繰越額		不用額	備考
	継続費	通次繰越		
円	円	円	円	円
37,580,865	0	0	14,135	
37,580,865	0	0	14,135	高額医療費共同事業拠出経費 37,580,865 19. 高額医療費共同事業拠出金 37,580,865
161,326,829	0	0	44,171	
161,326,829	0	0	44,171	保険財政共同安定化事業拠出経費 161,326,829 19. 保険財政共同安定化事業拠出金 161,326,829
412	0	0	3,588	
412	0	0	3,588	その他共同事業拠出経費 412 19. 年金受給権者リスト打ち出し負担金 412
14,582,225	0	0	6,322,775	
227,667	0	0	79,333	
227,667	0	0	79,333	
0	0	0	39,000	保健衛生普及経費 227,667 12. 郵送料等 176,135 13. 電算処理委託料 51,532
176,135	0	0	22,865	
51,532	0	0	17,468	
14,354,558	0	0	6,243,442	
14,354,558	0	0	6,243,442	
116,640	0	0	360	特定健康診査等事業経費 13,781,528 11. 印刷製本費 189,853 12. 郵送料等 303,384 13. 特定健康診査等手数料 77,689
189,853	0	0	38,147	特定健康診査委託料 (個別) 10,935,510 特定健康診査委託料 (集団) 1,714,423 特定健康診査会場整理委託料 18,444
303,384	0	0	99,616	19. 特定健康診査・特定保健指導負担金 542,225
13,202,456	0	0	5,879,544	特定保健指導事業経費 573,030 8. 講師謝礼 116,640 13. 特定保健指導委託料 456,390
542,225	0	0	225,775	
3,774,441	0	0	559	
3,774,441	0	0	559	
3,774,441	0	0	559	
3,774,441	0	0	559	財政調整基金積立経費 3,774,441 25. 財政調整基金積立金 3,746,000 財政調整基金積立金 (利子分) 28,441
0	0	0	0	
0	0	0	0	
0	0	0	0	
0	0	0	0	

歳 出

款 項	科 目	予 算		現 額		計	節	
		当初予算額	補正予算額	継続費及び繰越事業費繰越額	予備費支出及び流用増減		区 分	金 額
		円	円	円	円	円		円
11.	諸支出金	1,767,000	2,938,000	0	0	4,705,000		
1.	償還金及び還付加算金	1,766,000	2,938,000	0	0	4,704,000		
1.	一般被保険者保険税還付金	1,528,000	0	0	0	1,528,000	23. 償還金利子及び割引料	1,528,000
2.	退職被保険者等保険税還付金	200,000	0	0	△14,000	186,000	23. 償還金利子及び割引料	186,000
3.	償還金	3,000	2,738,000	0	14,000	2,755,000	23. 償還金利子及び割引料	2,755,000
4.	一般被保険者保険税還付加算金	30,000	200,000	0	0	230,000	23. 償還金利子及び割引料	230,000
5.	退職被保険者等保険税還付加算金	5,000	0	0	0	5,000	23. 償還金利子及び割引料	5,000
2.	延滞金	1,000	0	0	0	1,000		
1.	延滞金	1,000	0	0	0	1,000	23. 償還金利子及び割引料	1,000
12.	予備費	1,000,000	0	0	0	1,000,000		
1.	予備費	1,000,000	0	0	0	1,000,000		
1.	予備費	1,000,000	0	0	0	1,000,000	29. 予備費	1,000,000
歳 出 合 計		2,164,000,000	5,354,000	0	0	2,169,354,000		

(款) 11 諸支出金 12 予備費

支出済額	翌年度繰越額		不用額	備考
	継続費	繰越明許費		
円	円	円	円	円
4,282,877	0	0	422,123	
4,282,877	0	0	421,123	
1,477,900	0	0	50,100	
1,477,900	0	0	50,100	一般被保険者保険税還付経費 1,477,900 23. 一般被保険者保険税還付金 1,477,900
35,000	0	0	151,000	
35,000	0	0	151,000	11款1項3目1事1細23節へ流用 △14,000 退職被保険者等保険税還付経費 35,000 23. 退職被保険者等保険税還付金 35,000
2,753,277	0	0	1,723	
2,753,277	0	0	1,723	11款1項2目1事1細23節から流用 14,000 国庫支出金及び支払基金返還経費 2,753,277 23. 国庫支出金前年度超過交付分返還金 1,484,662 都支出金前年度超過交付分返還金 158,346 支払基金交付金前年度超過交付分返還金 1,110,269
16,700	0	0	213,300	
16,700	0	0	213,300	一般被保険者保険税還付加算経費 16,700 23. 一般被保険者保険税還付加算金 16,700
0	0	0	5,000	
0	0	0	5,000	
0	0	0	1,000	
0	0	0	1,000	
0	0	0	1,000	
0	0	0	1,000,000	
0	0	0	1,000,000	
0	0	0	1,000,000	
0	0	0	1,000,000	
2,147,911,866	0	0	21,442,134	

実質収支に関する調書

区 分		金 額	
1	歳 入 総 額	2,223,596 <small>千円</small>	
2	歳 出 総 額	2,147,912	
3	歳 入 歳 出 差 引 額	75,684	
4	翌年度へ繰り越すべき財源	(1) 継続費通次繰越額	0
		(2) 繰越明許費繰越額	0
		(3) 事故繰越し繰越額	0
		計	0
5	実 質 収 支 額	75,684	
6	実質収支額のうち地方自治法第233条の2の規定による基金繰入額	0	

平成26年度

日の出町下水道事業特別会計
歳入歳出決算書

平成 26 年度 日の出町下水道事業特別会計歳入歳出決算書

歳 入

款	項	予 算 現 額	調 定 額
1 使用料及び手数料		円	円
		447,970,000	462,068,216
	1 使用料	447,920,000	461,998,216
	2 手数料	50,000	70,000
2 国庫支出金		1,242,000	1,242,000
	1 国庫補助金	1,242,000	1,242,000
3 都支出金		62,000	62,000
	1 都補助金	62,000	62,000
4 繰入金		374,163,000	372,735,000
	1 繰入金	374,163,000	372,735,000
5 繰越金		9,235,000	9,235,315
	1 繰越金	9,235,000	9,235,315
6 諸収入		181,000	2,184,747
	1 預金利子	6,000	6,970
	2 雑入	175,000	2,177,777
7 町債		67,600,000	67,600,000
	1 町債	67,600,000	67,600,000
歳 入 合 計		900,453,000	915,127,278

収入済額	不納欠損額	収入未済額	予算現額と 収入済額との比較
円	円	円	円
460,762,615	19,937	1,285,664	12,792,615
460,692,615	19,937	1,285,664	12,772,615
70,000	0	0	20,000
1,242,000	0	0	0
1,242,000	0	0	0
62,000	0	0	0
62,000	0	0	0
372,735,000	0	0	△1,428,000
372,735,000	0	0	△1,428,000
9,235,315	0	0	315
9,235,315	0	0	315
2,184,747	0	0	2,003,747
6,970	0	0	970
2,177,777	0	0	2,002,777
67,600,000	0	0	0
67,600,000	0	0	0
913,821,677	19,937	1,285,664	13,368,677

歳 出

款	項	予 算 現 額
1 総務費		円 228,611,000
	1 総務管理費	228,611,000
2 事業費		38,442,000
	1 下水道事業費	38,442,000
3 公債費		632,400,000
	1 公債費	632,400,000
4 予備費		1,000,000
	1 予備費	1,000,000
歳 出 合 計		900,453,000

支出済額	翌年度繰越額	不用額	予算現額と 支出済額との比較
円	円	円	円
208,791,870	0	19,819,130	19,819,130
208,791,870	0	19,819,130	19,819,130
37,002,507	0	1,439,493	1,439,493
37,002,507	0	1,439,493	1,439,493
631,771,489	0	628,511	628,511
631,771,489	0	628,511	628,511
0	0	1,000,000	1,000,000
0	0	1,000,000	1,000,000
877,565,866	0	22,887,134	22,887,134

歳入歳出差引残額 36,255,811円
うち基金繰入額 0円

平成27年 9月 日提出

日の出町長 橋本聖二



(付 属 書 類)

歳 入 歳 出 決 算 総 括 表

歳 入 歳 出 決 算 事 項 別 明 細 書

実 質 収 支 に 関 す る 調 書

平成 26 年度 日の出町下水道事業特別会計歳入歳出決算総括表

歳 入

款	予 算 現 額	調 定 額	収 入 済 額
	円	円	円
1 使用料及び手数料	447,970,000	462,068,216	460,762,615
2 国庫支出金	1,242,000	1,242,000	1,242,000
3 都支出金	62,000	62,000	62,000
4 繰入金	374,163,000	372,735,000	372,735,000
5 繰越金	9,235,000	9,235,315	9,235,315
6 諸収入	181,000	2,184,747	2,184,747
7 町債	67,600,000	67,600,000	67,600,000
歳入合計	900,453,000	915,127,278	913,821,677

不納欠損額	収入未済額	予算現額と収入済額との比較	予算現額に対する収入割合	収入総額に対する割合
円	円	円	%	%
19,937	1,285,664	12,792,615	102.86	50.42
0	0	0	100.00	0.14
0	0	0	100.00	0.01
0	0	△1,428,000	99.62	40.79
0	0	315	100.00	1.01
0	0	2,003,747	1,207.04	0.24
0	0	0	100.00	7.40
19,937	1,285,664	13,368,677	101.48	100.00

歳 出

款	予 算 現 額	支 出 済 額
	円	円
1 総 務 費	228,611,000	208,791,870
2 事 業 費	38,442,000	37,002,507
3 公 債 費	632,400,000	631,771,489
4 予 備 費	1,000,000	0
歳 出 合 計	900,453,000	877,565,866

翌年度繰越額	不 用 額	予算現額に対する 支 出 割 合	支 出 総 額 に 対 する 割 合
円	円	%	%
0	19,819,130	91.33	23.79
0	1,439,493	96.26	4.22
0	628,511	99.90	71.99
0	1,000,000	0.00	0.00
0	22,887,134	97.46	100.00

平成 26 年度 日の出町下水道事業特別会計歳入歳出決算事項別明細書

歳 入

科 目		予 算			現 額		
款 項	目	当初予算額	補正予算額	継続費及び繰越事業費繰越財源充当額	計	節	
						区 分	金 額
		円	円	円	円		円
1.	使用料及び手数料	447,960,000	10,000	0	447,970,000		
	1. 使用料	447,920,000	0	0	447,920,000		
	1. 下水道使用料	447,920,000	0	0	447,920,000	1. 現年度分	447,919,000
						2. 滞納繰越分	1,000
	2. 手数料	40,000	10,000	0	50,000		
	1. 申請等手数料	40,000	10,000	0	50,000	1. 申請等手数料	50,000
2.	国庫支出金	1,350,000	△108,000	0	1,242,000		
	1. 国庫補助金	1,350,000	△108,000	0	1,242,000		
	1. 下水道事業費国庫補助金	1,350,000	△108,000	0	1,242,000	1. 公共下水道事業費補助金	1,242,000
3.	都支支出金	67,000	△5,000	0	62,000		
	1. 都補助金	67,000	△5,000	0	62,000		
	1. 下水道事業費都補助金	67,000	△5,000	0	62,000	1. 公共下水道事業費補助金	62,000
4.	繰入金	380,000,000	△5,837,000	0	374,163,000		
	1. 繰入金	380,000,000	△5,837,000	0	374,163,000		
	1. 一般会計繰入金	380,000,000	△5,837,000	0	374,163,000	1. 一般会計繰入金	374,163,000
5.	繰越金	12,000,000	△2,765,000	0	9,235,000		
	1. 繰越金	12,000,000	△2,765,000	0	9,235,000		
	1. 繰越金	12,000,000	△2,765,000	0	9,235,000	1. 前年度繰越金	9,235,000
6.	諸収入	23,000	158,000	0	181,000		
	1. 預金利子	21,000	△15,000	0	6,000		
	1. 預金利子	21,000	△15,000	0	6,000	1. 預金利子	6,000
	2. 雑入	2,000	173,000	0	175,000		
	1. 雑入	2,000	173,000	0	175,000		

(款) 1 使用料及び手数料 2 国庫支出金 3 都支支出金 4 繰入金 5 繰越金 6 諸収入

調定額	収入済額	不納欠損額	収入未済額	備考
円	円	円	円	円
462,068,216	460,762,615	19,937	1,285,664	
461,998,216	460,692,615	19,937	1,285,664	
461,998,216	460,692,615	19,937	1,285,664	
460,692,615	459,449,298	0	1,243,317	現年度分 459,449,298
1,305,601	1,243,317	19,937	42,347	滞納繰越分 1,243,317
70,000	70,000	0	0	
70,000	70,000	0	0	
70,000	70,000	0	0	指定工事店申請等手数料 70,000
1,242,000	1,242,000	0	0	
1,242,000	1,242,000	0	0	
1,242,000	1,242,000	0	0	
1,242,000	1,242,000	0	0	社会資本整備総合交付金 1,242,000
62,000	62,000	0	0	
62,000	62,000	0	0	
62,000	62,000	0	0	
62,000	62,000	0	0	市町村下水道事業都費補助金 62,000
372,735,000	372,735,000	0	0	
372,735,000	372,735,000	0	0	
372,735,000	372,735,000	0	0	
372,735,000	372,735,000	0	0	一般会計繰入金 372,735,000
9,235,315	9,235,315	0	0	
9,235,315	9,235,315	0	0	
9,235,315	9,235,315	0	0	
9,235,315	9,235,315	0	0	前年度繰越金 9,235,315
2,184,747	2,184,747	0	0	
6,970	6,970	0	0	
6,970	6,970	0	0	
6,970	6,970	0	0	
2,177,777	2,177,777	0	0	
2,177,777	2,177,777	0	0	

歳入

科目		予算			現額			
款	項	目	当初予算額	補正予算額	雑収費及び繰越事業費繰越財源充当額	計	節	
							区分	金額
			円	円	円	円		円
							1. 雑入	175,000
	7.	町債	69,600,000	△2,000,000	0	67,600,000		
		1. 町債	69,600,000	△2,000,000	0	67,600,000		
		1. 下水道事業債	29,600,000	△2,000,000	0	27,600,000	1. 公共下水道事業債	0
							2. 流域下水道事業債	27,600,000
		2. 資本費平準化債	40,000,000	0	0	40,000,000	1. 資本費平準化債	40,000,000
		歳入合計	911,000,000	△10,547,000	0	900,453,000		

(款) 6 諸収入 7 町債

調定額	収入済額	不納欠損額	収入未済額	備考
円	円	円	円	円
2,177,777	2,177,777	0	0	
67,600,000	67,600,000	0	0	
67,600,000	67,600,000	0	0	
27,600,000	27,600,000	0	0	
0	0	0	0	
27,600,000	27,600,000	0	0	
40,000,000	40,000,000	0	0	
40,000,000	40,000,000	0	0	
915,127,278	913,821,677	19,937	1,285,664	

歳 出

科 目		予 算				現 額		節	
款	項 目	当初予算額	補正予算額	継続費及び 繰越事業費 繰越額	予備費 支出及び 流用増減	計	区 分	金 額	
		円	円	円	円	円	円		
1.	総務費	228,930,000	△319,000	0	0	228,611,000			
	1. 総務管理費	228,930,000	△319,000	0	0	228,611,000			
	1. 一般管理費	61,227,000	△245,000	0	0	60,982,000			
							2. 給料	11,287,000	
							3. 職員手当等	8,384,000	
							4. 共済費	3,687,000	
							9. 旅費	50,000	
							11. 需用費	77,000	
							12. 役務費	30,000	
							13. 委託料	15,267,000	
							19. 負担金補助 及び交付金	150,000	
							23. 償還金利子 及び割引料	50,000	
							27. 公課費	22,000,000	
	2. 維持管理費	167,703,000	△74,000	0	0	167,629,000			
							11. 需用費	2,015,000	
							12. 役務費	820,000	
							13. 委託料	48,369,000	
							15. 工事請負費	627,000	
							18. 備品購入費	50,000	
							19. 負担金補助 及び交付金	115,748,000	
2.	事業費	48,370,000	△9,928,000	0	0	38,442,000			
	1. 下水道事業費	48,370,000	△9,928,000	0	0	38,442,000			
	1. 公共下水道事業費	12,860,000	△4,783,000	0	0	8,077,000			
							9. 旅費	10,000	
							11. 需用費	50,000	
							13. 委託料	2,802,000	
							14. 使用料及び 賃借料	15,000	
							15. 工事請負費	5,200,000	
							16. 原材料費	0	
							19. 負担金補助 及び交付金	0	

(款) 1 総務費 2 事業費

歳 出

款	項	目	予 算		現 額		節		
			当初予算額	補正予算額	繰越費及び繰越事業費繰越額	予備費支出及び流用増減	計	区 分	金 額
			円	円	円	円	円		円
								22. 補償補填及び賠償金	0
		2. 流域下水道事業費	35,510,000	△5,145,000	0	0	30,365,000		
								19. 負担金補助及び交付金	30,365,000
		3. 公債費	632,700,000	△300,000	0	0	632,400,000		
		1. 公債費	632,700,000	△300,000	0	0	632,400,000		
		1. 元金	475,282,000	0	0	0	475,282,000	23. 償還金利子及び割引料	475,282,000
		2. 利子	157,418,000	△300,000	0	0	157,118,000	23. 償還金利子及び割引料	157,118,000
		4. 予備費	1,000,000	0	0	0	1,000,000		
		1. 予備費	1,000,000	0	0	0	1,000,000		
		1. 予備費	1,000,000	0	0	0	1,000,000	29. 予備費	1,000,000
		歳出合計	911,000,000	△10,547,000	0	0	900,453,000		

(款) 2 事業費 3 公債費 4 予備費

支出済額	翌年度繰越額		不用額	備考
	継続費	繰越明許費		
円	円	円	円	円
0	0	0	0	
30,364,165	0	0	835	
30,364,165	0	0	835	流域下水道事業経費 19. 多摩川右岸秋川流域下水道建設事業費負担金 30,364,165 30,364,165
631,771,489	0	0	628,511	
631,771,489	0	0	628,511	
475,281,661	0	0	339	
475,281,661	0	0	339	借入金元金償還経費 23. 公共下水道事業借元金償還金 流域下水道事業借元金償還金 475,281,661 419,933,842 55,347,819
156,489,828	0	0	628,172	
156,489,828	0	0	628,172	借入金利子償還経費 23. 公共下水道事業借利子償還金 流域下水道事業借利子償還金 資本費平準化借利子償還金 156,489,828 140,980,232 14,606,172 903,424
0	0	0	1,000,000	
0	0	0	1,000,000	
0	0	0	1,000,000	
0	0	0	1,000,000	
877,565,866	0	0	22,887,134	

平成26年度 日の出町 下水道事業特別会計

実質収支に関する調書

区 分		金 額
1	歳 入 総 額	913,822 <small>千円</small>
2	歳 出 総 額	877,566
3	歳 入 歳 出 差 引 額	36,256
4	翌年度へ繰り越すべき財源	
	(1) 継続費通次繰越額	0
	(2) 繰越明許費繰越額	0
	(3) 事故繰越し繰越額	0
	計	0
5	実 質 収 支 額	36,256
6	実質収支額のうち地方自治法第233条の2の規定による基金繰入額	0

平成26年度

日の出町介護保険特別会計
歳入歳出決算書

平成 26 年度 日の出町介護保険特別会計歳入歳出決算書

歳 入

款	項	予 算 現 額	調 定 額
1 保険料		円 271,001,000	円 278,364,200
	1 介護保険料	271,001,000	278,364,200
2 使用料及び手数料		1,000	0
	1 手数料	1,000	0
3 国庫支出金		201,864,000	202,536,454
	1 国庫負担金	189,844,000	189,845,089
	2 国庫補助金	12,020,000	12,691,365
4 支払基金交付金		315,691,000	315,866,530
	1 支払基金交付金	315,691,000	315,866,530
5 都支出金		170,271,000	170,348,637
	1 都負担金	164,995,000	164,996,455
	2 都補助金	5,276,000	5,352,182
6 財産収入		15,000	15,042
	1 財産運用収入	15,000	15,042
7 繰入金		237,316,000	228,974,000
	1 他会計繰入金	195,162,000	195,162,000
	2 基金繰入金	42,154,000	33,812,000
8 繰越金		24,336,000	24,336,297
	1 繰越金	24,336,000	24,336,297
9 諸収入		5,000	100,888
	1 延滞金及び加算金及び過料	1,000	58,100
	2 預金利子	1,000	5,188
	3 雑入	3,000	37,600
歳 入 合 計		1,220,500,000	1,220,542,048

収入済額	不納欠損額	収入未済額	予算現額と 収入済額との比較
円	円	円	円
273,766,800	1,218,800	3,532,200	2,765,800
273,766,800	1,218,800	3,532,200	2,765,800
0	0	0	△1,000
0	0	0	△1,000
202,536,454	0	0	672,454
189,845,089	0	0	1,089
12,691,365	0	0	671,365
315,866,530	0	0	175,530
315,866,530	0	0	175,530
170,348,637	0	0	77,637
164,996,455	0	0	1,455
5,352,182	0	0	76,182
15,042	0	0	42
15,042	0	0	42
228,974,000	0	0	△8,342,000
195,162,000	0	0	0
33,812,000	0	0	△8,342,000
24,336,297	0	0	297
24,336,297	0	0	297
100,888	0	0	95,888
58,100	0	0	57,100
5,188	0	0	4,188
37,600	0	0	34,600
1,215,944,648	1,218,800	3,532,200	△4,555,352

歳 出

款	項	予 算 現 額
1 総務費		円 51,516,000
	1 総務管理費	35,884,000
	2 徴収費	714,000
	3 介護認定審査会費	14,678,000
	4 趣旨普及費	240,000
2 保険給付費		1,106,843,000
	1 介護サービス諸費	967,579,000
	2 介護予防サービス諸費	56,868,000
	3 その他諸費	1,128,000
	4 高額介護サービス費	23,100,000
	5 高額医療合算介護サービス等費	3,150,000
	6 特定入所者介護サービス等費	55,018,000
3 地域支援事業費		31,842,000
	1 介護予防事業費	10,930,000
	2 包括的支援事業・任意事業費	20,912,000
4 財政安定化基金拠出金		1,000
	1 財政安定化基金拠出金	1,000
5 基金積立金		18,224,000
	1 基金積立金	18,224,000
6 諸支出金		12,074,000
	1 償還金及び還付加算金	7,350,000
	2 繰出金	4,724,000
歳 出 合 計		1,220,500,000

支出済額	翌年度繰越額	不用額	予算現額と 支出済額との比較
円	円	円	円
49,078,107	0	2,437,893	2,437,893
35,848,141	0	35,859	35,859
519,803	0	194,197	194,197
12,515,979	0	2,162,021	2,162,021
194,184	0	45,816	45,816
1,073,762,952	0	33,080,048	33,080,048
938,798,775	0	28,780,225	28,780,225
54,891,936	0	1,976,064	1,976,064
863,872	0	264,128	264,128
22,519,981	0	580,019	580,019
2,832,798	0	317,202	317,202
53,855,590	0	1,162,410	1,162,410
28,456,984	0	3,385,016	3,385,016
7,546,841	0	3,383,159	3,383,159
20,910,143	0	1,857	1,857
0	0	1,000	1,000
0	0	1,000	1,000
18,224,000	0	0	0
18,224,000	0	0	0
11,873,683	0	200,317	200,317
7,149,928	0	200,072	200,072
4,723,755	0	245	245
1,181,395,726	0	39,104,274	39,104,274

歳入歳出差引残額
うち基金繰入額

34,548,922円
0円

平成27年 9月 日提出

日の出町長 橋本 聖二



(付 属 書 類)

歳 入 歳 出 決 算 総 括 表

歳 入 歳 出 決 算 事 項 別 明 細 書

実 質 収 支 に 関 す る 調 書

平成 26 年度 日の出町介護保険特別会計歳入歳出決算総括表

歳 入

款	予 算 現 額	調 定 額	収 入 済 額
	円	円	円
1 保 險 料	271,001,000	278,364,200	273,766,800
2 使 用 料 及 び 手 数 料	1,000	0	0
3 国 庫 支 出 金	201,864,000	202,536,454	202,536,454
4 支 払 基 金 交 付 金	315,691,000	315,866,530	315,866,530
5 都 支 出 金	170,271,000	170,348,637	170,348,637
6 財 産 収 入	15,000	15,042	15,042
7 繰 入 金	237,316,000	228,974,000	228,974,000
8 繰 越 金	24,336,000	24,336,297	24,336,297
9 諸 収 入	5,000	100,888	100,888
歳 入 合 計	1,220,500,000	1,220,542,048	1,215,944,648

不納欠損額	収入未済額	予算現額と収入済額との比較	予算現額に対する収入割合	収入総額に対する割合
円	円	円	%	%
1,218,800	3,532,200	2,765,800	101.02	22.51
0	0	△1,000	0.00	0.00
0	0	672,454	100.33	16.66
0	0	175,530	100.06	25.98
0	0	77,637	100.05	14.01
0	0	42	100.28	0.00
0	0	△8,342,000	96.48	18.83
0	0	297	100.00	2.00
0	0	95,888	2,017.76	0.01
1,218,800	3,532,200	△4,555,352	99.63	100.00

歳 出

款	予 算 現 額	支 出 済 額
	円	円
1 総 務 費	51,516,000	49,078,107
2 保 険 給 付 費	1,106,843,000	1,073,762,952
3 地 域 支 援 事 業 費	31,842,000	28,456,984
4 財 政 安 定 化 基 金 拠 出 金	1,000	0
5 基 金 積 立 金	18,224,000	18,224,000
6 諸 支 出 金	12,074,000	11,873,683
歳 出 合 計	1,220,500,000	1,181,395,726

翌年度繰越額	不 用 額	予算現額に対する 支 出 割 合	支 出 総 額 に 対 する 割 合
円	円	%	%
0	2,437,893	95.27	4.15
0	33,080,048	97.01	90.89
0	3,385,016	89.37	2.41
0	1,000	0.00	0.00
0	0	100.00	1.54
0	200,317	98.34	1.01
0	39,104,274	96.80	100.00

平成26年度 日の出町介護保険特別会計歳入歳出決算事項別明細書

歳入

科 目		予 算			現 額		
款	項 目	当初予算額	補正予算額	繰越費及び繰越事業費繰越財源充当額	計	節	
						区 分	金 額
		円	円	円	円		円
1.	保険料	256,726,000	14,275,000	0	271,001,000		
	1. 介護保険料	256,726,000	14,275,000	0	271,001,000		
	1. 第1号被保険者保険料	256,726,000	14,275,000	0	271,001,000	1. 現年度分	271,000,000
						2. 滞納繰越分普通徴収保険料	1,000
2.	使用料及び手数料	1,000	0	0	1,000		
	1. 手数料	1,000	0	0	1,000		
	1. 総務手数料	1,000	0	0	1,000	1. 証明手数料	1,000
3.	国庫支出金	197,747,000	4,117,000	0	201,864,000		
	1. 国庫負担金	187,044,000	2,800,000	0	189,844,000		
	1. 介護給付費負担金	187,044,000	2,800,000	0	189,844,000	1. 現年度分	189,844,000
	2. 国庫補助金	10,703,000	1,317,000	0	12,020,000		
	1. 調整交付金	1,000	0	0	1,000	1. 調整交付金	1,000
	2. 地域支援事業交付金(介護予防事業)	2,571,000	△150,000	0	2,421,000	1. 現年度分	2,421,000
	3. 地域支援事業交付金(包括的支援事業・任意事業)	8,131,000	0	0	8,131,000	1. 現年度分	8,131,000
	4. 介護保険事業費補助金	0	1,467,000	0	1,467,000	1. 介護保険事業費補助金	1,467,000
4.	支払基金交付金	316,416,000	△725,000	0	315,691,000		
	1. 支払基金交付金	316,416,000	△725,000	0	315,691,000		
	1. 介護給付費交付金	313,435,000	△553,000	0	312,882,000	1. 現年度分	311,059,000
						2. 過年度分	1,823,000
	2. 地域支援事業交付金	2,981,000	△172,000	0	2,809,000		

(款) 1 保険料 2 使用料及び手数料 3 国庫支出金 4 支払基金交付金

調定額	収入済額	不納欠損額	収入未済額	備考
円	円	円	円	円
278,364,200	273,766,800	1,218,800	3,532,200	
278,364,200	273,766,800	1,218,800	3,532,200	
278,364,200	273,766,800	1,218,800	3,532,200	
274,620,500	272,993,900	0	1,780,200	特別徴収保険料 252,071,500 普通徴収保険料 20,922,400 還付未済額22件 135,700 還付未済額9件 17,900 滞納繰越分普通徴収保険料 772,900
3,743,700	772,900	1,218,800	1,752,000	
0	0	0	0	
0	0	0	0	
0	0	0	0	
0	0	0	0	
202,536,454	202,536,454	0	0	
189,845,089	189,845,089	0	0	
189,845,089	189,845,089	0	0	
189,845,089	189,845,089	0	0	介護給付費負担金 189,845,089
12,691,365	12,691,365	0	0	
0	0	0	0	
0	0	0	0	
2,572,500	2,572,500	0	0	
2,572,500	2,572,500	0	0	地域支援事業交付金（介護予防事業） 2,572,500
8,131,865	8,131,865	0	0	
8,131,865	8,131,865	0	0	地域支援事業交付金（包括の支援事業・任意事業） 8,131,865
1,987,000	1,987,000	0	0	
1,987,000	1,987,000	0	0	介護保険事業費補助金 1,987,000
315,866,530	315,866,530	0	0	
315,866,530	315,866,530	0	0	
312,882,530	312,882,530	0	0	
311,059,000	311,059,000	0	0	第2号被保険者支払基金交付金 311,059,000
1,823,530	1,823,530	0	0	第2号被保険者支払基金交付金過年度分 1,823,530
2,984,000	2,984,000	0	0	

歳入

科目		予 算			現 額			
款	項	目	当初予算額	補正予算額	雑 統 費 及 び 繰 越 事 業 費 繰 越 財 源 充 当 額	計	節	
							区 分	金 額
			円	円	円	円	1. 現年度分	円
								2,809,000
5.		都支出金	169,566,000	705,000	0	170,271,000		
	1.	都負担金	164,217,000	778,000	0	164,995,000		
		1. 介護給付費負担金	164,217,000	778,000	0	164,995,000	1. 現年度分	164,173,000
							2. 過年度分	822,000
	2.	都補助金	5,349,000	△73,000	0	5,276,000		
		1. 地域支援事業交付金（介護予防事業）	1,284,000	△73,000	0	1,211,000	1. 現年度分	1,211,000
		2. 地域支援事業交付金（包括的支援事業・任意事業）	4,065,000	0	0	4,065,000	1. 現年度分	4,065,000
6.		財産収入	1,000	14,000	0	15,000		
	1.	財産運用収入	1,000	14,000	0	15,000		
		1. 利子及び配当金	1,000	14,000	0	15,000	1. 利子及び配当金	15,000
7.		繰入金	221,537,000	15,779,000	0	237,316,000		
	1.	他会計繰入金	187,725,000	7,437,000	0	195,162,000		
		1. 一般会計繰入金	187,725,000	7,437,000	0	195,162,000	1. 介護給付費繰入金	138,500,000
							2. 地域支援事業繰入金（介護予防事業）	1,284,000
							3. 地域支援事業繰入金（包括的支援事業・任意事業）	4,065,000
							4. 職員給与費等繰入金	36,636,000
							5. 事務費繰入金	14,677,000
	2.	基金繰入金	33,812,000	8,342,000	0	42,154,000		
		1. 介護給付費準備基金繰入金	33,812,000	8,342,000	0	42,154,000	1. 介護給付費準備基金繰入金	42,154,000
8.		繰越金	1,000	24,335,000	0	24,336,000		

(款) 4 支払基金交付金 5 都支出金 6 財産収入 7 繰入金 8 繰越金

調定額	収入済額	不納欠損額	収入未済額	備考
円	円	円	円	円
2,984,000	2,984,000	0	0	地域支援事業交付金 2,984,000
170,348,637	170,348,637	0	0	
164,996,455	164,996,455	0	0	
164,996,455	164,996,455	0	0	
164,174,000	164,174,000	0	0	介護給付費負担金 164,174,000
822,455	822,455	0	0	介護給付費負担金(過年度分) 822,455
5,352,182	5,352,182	0	0	
1,286,250	1,286,250	0	0	
1,286,250	1,286,250	0	0	地域支援事業交付金(介護予防事業) 1,286,250
4,065,932	4,065,932	0	0	
4,065,932	4,065,932	0	0	地域支援事業交付金(包括的・任意事業) 4,065,932
15,042	15,042	0	0	
15,042	15,042	0	0	
15,042	15,042	0	0	
15,042	15,042	0	0	介護給付費準備基金利子 15,042
228,974,000	228,974,000	0	0	
195,162,000	195,162,000	0	0	
195,162,000	195,162,000	0	0	
138,500,000	138,500,000	0	0	介護給付費繰入金 138,500,000
1,284,000	1,284,000	0	0	地域支援事業繰入金(介護予防事業) 1,284,000
4,065,000	4,065,000	0	0	地域支援事業繰入金(包括的支援事業・任意事業) 4,065,000
36,636,000	36,636,000	0	0	職員給与等繰入金 36,636,000
14,677,000	14,677,000	0	0	要介護認定事務費繰入金 14,677,000
33,812,000	33,812,000	0	0	
33,812,000	33,812,000	0	0	
33,812,000	33,812,000	0	0	介護給付費準備基金繰入金 33,812,000
24,336,297	24,336,297	0	0	

歳入

款	項	目	算			計	額	
			当初予算額	補正予算額	繰上費及び繰越事業費繰越財源充当額		節	区分
		1. 繰越金	円	円	円	円		円
			1,000	24,335,000	0	24,336,000		
		1. 繰越金	1,000	24,335,000	0	24,336,000		
							1. 前年度繰越金	24,336,000
		9. 諸収入	5,000	0	0	5,000		
		1. 延滞金及び加算金及び過料	1,000	0	0	1,000		
		1. 第1号被保険者延滞金	1,000	0	0	1,000		
							1. 第1号被保険者延滞金	1,000
		2. 預金利子	1,000	0	0	1,000		
		1. 預金利子	1,000	0	0	1,000		
							1. 預金利子	1,000
		3. 雑入	3,000	0	0	3,000		
		1. 第三者納付金	1,000	0	0	1,000		
							1. 第三者納付金	1,000
		2. 返納金	1,000	0	0	1,000		
							1. 返納金	1,000
		3. 雑入	1,000	0	0	1,000		
							1. 雑入	1,000
		歳入合計	1,162,000,000	58,500,000	0	1,220,500,000		

(款) 8 繰越金 9 諸収入

調定額	収入済額	不納欠損額	収入未済額	備考
円	円	円	円	円
24,336,297	24,336,297	0	0	
24,336,297	24,336,297	0	0	
24,336,297	24,336,297	0	0	前年度繰越金 24,336,297
100,888	100,888	0	0	
58,100	58,100	0	0	
58,100	58,100	0	0	
58,100	58,100	0	0	第1号被保険者延滞金 58,100
5,188	5,188	0	0	
5,188	5,188	0	0	
5,188	5,188	0	0	歳計現金利子等 5,188
37,600	37,600	0	0	
0	0	0	0	
0	0	0	0	
0	0	0	0	
0	0	0	0	
37,600	37,600	0	0	
37,600	37,600	0	0	雑収入 37,600
1,220,542,048	1,215,944,648	1,218,800	3,532,200	

歳 出

款	項	目	算 現 額				節		
			当初予算額	補正予算額	継続費及び繰越事業費繰越額	予備費支出及び流用増減	計	区 分	金 額
			円	円	円	円	円	円	
1.	総務費		46,011,000	5,505,000	0	0	51,516,000		
1.	総務管理費		30,379,000	5,505,000	0	0	35,884,000		
	1.	一般管理費	30,373,000	5,505,000	0	0	35,878,000		
								2. 給料	14,783,000
								3. 職員手当等	11,368,000
								4. 共済費	4,852,000
								9. 旅費	23,000
								11. 需用費	178,000
								12. 役務費	270,000
								13. 委託料	4,388,000
								19. 負担金補助及び交付金	16,000
	2.	連合会負担金	6,000	0	0	0	6,000		
								19. 負担金補助及び交付金	6,000
2.	徴收費		714,000	0	0	0	714,000		
	1.	賦課徴收費	714,000	0	0	0	714,000		
								11. 需用費	120,000
								12. 役務費	594,000
3.	介護認定審査会費		14,678,000	0	0	0	14,678,000		
	1.	介護認定審査会費	3,764,000	0	0	0	3,764,000		
								1. 報酬	3,672,000
								9. 旅費	10,000
								11. 需用費	5,000
								12. 役務費	77,000
	2.	認定調査等費	10,914,000	0	0	0	10,914,000		
								7. 賃金	5,492,000
								9. 旅費	10,000
								11. 需用費	22,000
								12. 役務費	3,676,000
								13. 委託料	1,714,000
4.	趣旨普及費		240,000	0	0	0	240,000		

(款) 1 総務費

支出済額	翌年度繰越額		不用額	備考
	継続費	通次繰越		
円	円	円	円	円
49,078,107	0	2,437,893		
35,848,141	0	35,859		
35,848,141	0	29,859		
14,768,000	0	15,000		介護保険運営一般管理経費 4,868,241
11,365,923	0	2,077		9. 普通旅費 22,325
4,845,977	0	6,023		11. 消耗品費 23,652
22,325	0	675		印刷製本費 151,766
175,418	0	2,582		12. 郵送料等 219,651
268,988	0	1,012		通信料 49,337
4,386,960	0	1,040		13. 要介護認定用装置保守委託料 142,560
14,550	0	1,450		事務処理システム変更委託料 3,974,400
0	0	6,000		介護認定ソフト変更委託料 270,000
0	0	6,000		19. 特別徴収経由に伴う事務経費負担金 11,550
519,803	0	194,197		ケアマネジャー連絡会負担金 3,000
519,803	0	194,197		一般職人事管理経費 30,979,900
51,300	0	68,700		2. 一般職給料 14,768,000
468,503	0	125,497		3. 一般職職員手当等 9,076,883
12,515,979	0	2,162,021		東京都市町村職員退職手当組合負担金 2,289,040
3,265,192	0	498,808		4. 東京都市町村職員共済組合負担金 4,820,796
3,222,000	0	450,000		地方公務員災害補償保険料 25,181
6,228	0	3,772		
0	0	5,000		
36,964	0	40,036		
9,250,787	0	1,663,213		
4,890,185	0	601,815		賦課徴収経費 519,803
7,581	0	2,419		11. 印刷製本費 51,300
0	0	22,000		12. 郵送料等 464,987
3,095,901	0	580,099		普通徴収口座振替等手数料 3,516
1,257,120	0	456,880		
194,184	0	45,816		
				介護認定審査会経費 3,265,192
				1. 認定審査会委員報酬 3,222,000
				9. 委員等旅費 6,228
				12. 郵送料等 36,964
				認定調査等経費 9,250,787
				7. 認定調査員賃金 4,890,185
				9. 認定調査員等旅費 7,581
				12. 郵送料等 79,461
				主治医意見書作成料 3,016,440
				13. 要介護認定訪問調査委託料 1,257,120

歳 出

科 目		予 算 現 額					節	
款	項 目	当初予算額	補正予算額	継続費及び繰越事業費繰越額	予備費支出及び流用増減	計	区 分	金 額
		円	円	円	円	円		円
	1. 趣旨普及費	240,000	0	0	0	240,000	11. 需用費	240,000
	2. 保険給付費	1,080,843,000	26,000,000	0	0	1,106,843,000		
	1. 介護サービス諸費	942,629,000	24,950,000	0	0	967,579,000		
	1. 介護サービス給付費	942,629,000	24,950,000	0	0	967,579,000	19. 負担金補助及び交付金	967,579,000
	2. 介護予防サービス諸費	56,818,000	50,000	0	0	56,868,000		
	1. 介護予防サービス給付費	56,818,000	50,000	0	0	56,868,000	19. 負担金補助及び交付金	56,868,000
	3. その他諸費	1,128,000	0	0	0	1,128,000		
	1. 審査支払手数料	1,128,000	0	0	0	1,128,000	12. 役務費	7,000
							13. 委託料	1,121,000
	4. 高額介護サービス費	24,100,000	△1,000,000	0	0	23,100,000		
	1. 高額介護サービス費	24,000,000	△1,000,000	0	0	23,000,000	19. 負担金補助及び交付金	23,000,000
	2. 高額介護予防サービス費	100,000	0	0	0	100,000	19. 負担金補助及び交付金	100,000

(款) 1 総務費 2 保険給付費

支出済額	翌年度繰越額		不用額	備考
	継続費	繰越明許費		
円	円	円	円	円
194,184	0	45,816		
194,184	0	45,816		趣旨普及経費 11. 印刷製本費 194,184 194,184
1,073,762,952	0	33,080,048		
938,798,775	0	28,780,225		
938,798,775	0	28,780,225		
938,798,775	0	28,780,225		介護サービス給付経費 293,385,634 19. 居宅介護サービス給付費 293,385,634 施設介護サービス給付経費 542,180,849 19. 施設介護サービス給付費 542,180,849 居宅介護福祉用具購入経費 1,144,373 19. 居宅介護福祉用具購入費 1,144,373 居宅介護住宅改修経費 5,327,102 19. 居宅介護住宅改修費 5,327,102 居宅介護サービス計画経費 33,972,335 19. 居宅介護サービス計画費 33,972,335 地域密着型介護サービス給付経費 62,788,482 19. 地域密着型介護サービス給付費 62,788,482
54,891,936	0	1,976,064		
54,891,936	0	1,976,064		
54,891,936	0	1,976,064		介護予防サービス給付経費 46,095,285 19. 介護予防サービス給付費 46,095,285 介護予防福祉用具購入経費 506,088 19. 介護予防福祉用具購入費 506,088 介護予防住宅改修経費 2,142,832 19. 介護予防住宅改修費 2,142,832 介護予防サービス計画給付経費 5,631,391 19. 介護予防サービス計画費 5,631,391 地域密着型介護予防サービス給付経費 516,340 19. 地域密着型介護予防サービス給付費 516,340
863,872	0	264,128		
863,872	0	264,128		
5,742	0	1,258		審査支払経費 863,872 12. 振込手数料 5,742 13. 審査支払委託料 858,130
858,130	0	262,870		
22,519,981	0	580,019		
22,491,462	0	508,538		
22,491,462	0	508,538		高額介護サービス経費 22,491,462 19. 高額介護サービス費 (一般分) 20,733,579 高額介護サービス費 (公費分) 1,757,883
28,519	0	71,481		
28,519	0	71,481		高額介護予防サービス経費 28,519 19. 高額介護予防サービス費 (一般分) 28,519

歳 出

款	項	目	予 算				現 額		
			当初予算額	補正予算額	継続費及び 繰越事業費 繰越額	予備費 支出及び 流用増減	計	節	
								区 分	金 額
			円	円	円	円	円		円
	5.	高額医療合算 介護サービス 等費	3,150,000	0	0	0	3,150,000		
		1. 高額医療 合算介護 サービス 費	3,000,000	0	0	0	3,000,000	19. 負担金補助 及び交付金	3,000,000
		2. 高額医療 合算介護 予防サー ビス費	150,000	0	0	0	150,000	19. 負担金補助 及び交付金	150,000
	6.	特定入所者介 護サービス等 費	53,018,000	2,000,000	0	0	55,018,000		
		1. 特定入所 者介護サ ービス費	52,872,000	2,000,000	0	0	54,872,000	19. 負担金補助 及び交付金	54,872,000
		2. 特例特定 入所者介 護サービ ス費	1,000	0	0	0	1,000	19. 負担金補助 及び交付金	1,000
		3. 特定入所 者介護予 防サービ ス費	144,000	0	0	0	144,000	19. 負担金補助 及び交付金	144,000
		4. 特例特定 入所者介 護予防サ ービス費	1,000	0	0	0	1,000	19. 負担金補助 及び交付金	1,000
	3.	地域支援事業費	31,842,000	0	0	0	31,842,000		
		1. 介護予防事業 費	10,930,000	0	0	0	10,930,000		
		1. 二次予防 事業費	5,587,000	0	0	0	5,587,000	12. 役務費	1,000,000
								13. 委託料	4,587,000
		2. 一次予防 事業費	5,343,000	0	0	0	5,343,000	7. 賃金	346,000
								8. 報償費	139,000
								11. 需用費	534,000

(款) 2 保険給付費 3 地域支援事業費

支出済額	翌年度繰越額		不用額	備考
	継続費	通次繰越		
円	円	円	円	円
2,832,798	0	0	317,202	
2,830,085	0	0	169,915	
2,830,085	0	0	169,915	高額医療合算介護サービス経費 19. 高額医療合算介護サービス費 2,830,085
2,713	0	0	147,287	
2,713	0	0	147,287	高額医療合算介護予防サービス経費 19. 高額医療合算介護予防サービス費 2,713
53,855,590	0	0	1,162,410	
53,842,780	0	0	1,029,220	
53,842,780	0	0	1,029,220	特定入所者介護サービス経費 19. 特定入所者介護サービス費 53,842,780
0	0	0	1,000	
0	0	0	1,000	
12,810	0	0	131,190	
12,810	0	0	131,190	特定入所者介護予防サービス経費 19. 特定入所者介護予防サービス費 12,810
0	0	0	1,000	
0	0	0	1,000	
28,456,984	0	0	3,385,016	
7,546,841	0	0	3,383,159	
4,231,941	0	0	1,355,059	
744,154	0	0	255,846	二次予防事業対象者把握事業経費 12. 郵送料等 744,154
3,487,787	0	0	1,099,213	13. 二次予防事業対象者把握事業委託料 通所型介護予防事業経費 2,114,987 13. 通所型介護予防事業委託料 1,372,800
3,314,900	0	0	2,028,100	
346,000	0	0	0	地域介護予防活動支援事業経費 7. 介護予防教室賃金 346,000
85,000	0	0	54,000	8. 講師謝礼 85,000 13. 地域介護予防活動支援事業委託料 2,411,000
0	0	0	534,000	介護予防教室委託料 72,900 地域介護予防活動育成支援事業委託料 400,000

歳 出

科 目		予 算 現 額				節		
款	項 目	当初予算額	補正予算額	継続費及び繰越事業費繰越額	予備費支出及び流用増減	計	区 分	金 額
		円	円	円	円	円		円
							13. 委託料	4,324,000
	2. 包括の支援事業・任意事業費	20,912,000	0	0	0	20,912,000		
	1. 包括の支援事業・任意事業費	20,912,000	0	0	0	20,912,000		
							12. 役務費	57,000
							13. 委託料	20,855,000
	4. 財政安定化基金拠出金	1,000	0	0	0	1,000		
	1. 財政安定化基金拠出金	1,000	0	0	0	1,000		
	1. 財政安定化基金拠出金	1,000	0	0	0	1,000		
							19. 負担金補助及び交付金	1,000
	5. 基金積立金	3,000,000	15,224,000	0	0	18,224,000		
	1. 基金積立金	3,000,000	15,224,000	0	0	18,224,000		
	1. 介護給付費準備基金積立金	3,000,000	15,224,000	0	0	18,224,000		
							25. 積立金	18,224,000
	6. 諸支出金	303,000	11,771,000	0	0	12,074,000		
	1. 償還金及び還付加算金	302,000	7,048,000	0	0	7,350,000		
	1. 第1号被保険者保険料還付金	300,000	0	0	0	300,000		
							23. 償還金利子及び割引料	300,000
	2. 償還金	2,000	7,048,000	0	0	7,050,000		
							23. 償還金利子及び割引料	7,050,000
	2. 繰出金	1,000	4,723,000	0	0	4,724,000		
	1. 一般会計繰出金	1,000	4,723,000	0	0	4,724,000		
							28. 繰出金	4,724,000
	歳 出 合 計	1,162,000,000	58,500,000	0	0	1,220,500,000		

(款) 3 地域支援事業費 4 財政安定化基金拠出金 5 基金積立金 6 諸支出金

支出済額	翌年度繰越額		不用額	備考
	継続費	通次繰越		
円	円	円	円	円
2,883,900	0	0	1,440,100	
20,910,143	0	0	1,857	
20,910,143	0	0	1,857	
55,143	0	0	1,857	包括支援事業・任意事業経費 20,910,143 12. 郵送料等 55,143 13. 包括支援事業委託料 20,855,000
20,855,000	0	0	0	
0	0	0	1,000	
0	0	0	1,000	
0	0	0	1,000	
0	0	0	1,000	
18,224,000	0	0	0	
18,224,000	0	0	0	
18,224,000	0	0	0	
18,224,000	0	0	0	介護給付費準備基金積立金経費 18,224,000 25. 介護給付費準備基金積立金 18,224,000
11,873,683	0	0	200,317	
7,149,928	0	0	200,072	
100,900	0	0	199,100	
100,900	0	0	199,100	第1号被保険者保険料還付経費 100,900 23. 過年度分に係る保険料払戻金 100,900
7,049,028	0	0	972	
7,049,028	0	0	972	国都支出金及び支払基金返還経費 7,049,028 23. 介護給付費負担金過年度分 5,256,052 地域支援事業費補助金過年度分 1,792,976
4,723,755	0	0	245	
4,723,755	0	0	245	
4,723,755	0	0	245	一般会計過年度分繰出金経費 4,723,755 28. 一般会計繰出金 4,723,755
1,181,395,726	0	0	39,104,274	

実質収支に関する調書

区 分		金 額
1	歳 入 総 額	1,215,945 <small>千円</small>
2	歳 出 総 額	1,181,396
3	歳 入 歳 出 差 引 額	34,549
4	翌年度へ繰り越すべき財源	
	(1) 継続費通次繰越額	0
	(2) 繰越明許費繰越額	0
	(3) 事故繰越し繰越額	0
	計	0
5	実 質 収 支 額	34,549
6	実質収支額のうち地方自治法第233条の2の規定による基金繰入額	0

平成 26 年度

日の出町後期高齢者医療特別会計
歳入歳出決算書

平成 26 年度 日の出町後期高齢者医療特別会計歳入歳出決算書

歳 入

款	項	予 算 現 額	調 定 額
1 後期高齢者医療保険料		円 157,261,000	円 161,483,800
	1 後期高齢者医療保険料	157,261,000	161,483,800
2 使用料及び手数料		1,000	0
	1 手数料	1,000	0
3 広域連合支出金		348,000	941,485
	1 広域連合補助金	348,000	941,485
4 繰入金		180,365,000	177,971,940
	1 他会計繰入金	180,365,000	177,971,940
5 繰越金		8,695,000	8,695,428
	1 繰越金	8,695,000	8,695,428
6 諸収入		16,500,000	16,545,424
	1 延滞金及び過料	2,000	0
	2 償還金及び還付加算金	2,000	0
	3 預金利子	3,000	1,174
	4 受託事業収入	14,673,000	14,725,800
	5 雑入	1,820,000	1,818,450
歳 入 合 計		363,170,000	365,638,077

収入済額	不納欠損額	収入未済額	予算現額と 収入済額との比較
円	円	円	円
160,354,200	13,700	1,473,300	3,093,200
160,354,200	13,700	1,473,300	3,093,200
0	0	0	△1,000
0	0	0	△1,000
941,485	0	0	593,485
941,485	0	0	593,485
177,971,940	0	0	△2,393,060
177,971,940	0	0	△2,393,060
8,695,428	0	0	428
8,695,428	0	0	428
16,545,424	0	0	45,424
0	0	0	△2,000
0	0	0	△2,000
1,174	0	0	△1,826
14,725,800	0	0	52,800
1,818,450	0	0	△1,550
364,508,477	13,700	1,473,300	1,338,477

歳 出

款	項	予 算 現 額
1 総務費		円 1,824,000
	1 総務管理費	945,000
	2 徴収費	879,000
2 広域連合納付金		333,017,000
	1 広域連合納付金	333,017,000
3 保健事業費		19,000,000
	1 健康保持増進事業費	8,050,000
	2 葬祭諸費	10,950,000
4 諸支出金		9,079,000
	1 償還金及び還付加算金	360,000
	2 繰出金	8,719,000
5 予備費		250,000
	1 予備費	250,000
歳 出 合 計		363,170,000

支出済額	翌年度繰越額	不用額	予算現額と 支出済額との比較
円	円	円	円
1,208,103	0	615,897	615,897
860,369	0	84,631	84,631
347,734	0	531,266	531,266
332,926,368	0	90,632	90,632
332,926,368	0	90,632	90,632
17,499,850	0	1,500,150	1,500,150
6,549,850	0	1,500,150	1,500,150
10,950,000	0	0	0
7,389,967	0	1,689,033	1,689,033
84,700	0	275,300	275,300
7,305,267	0	1,413,733	1,413,733
0	0	250,000	250,000
0	0	250,000	250,000
359,024,288	0	4,145,712	4,145,712

歳入歳出差引残額

5,484,189円

うち基金繰入額

0円

平成27年 9月 日提出

日の出町長 橋本聖二

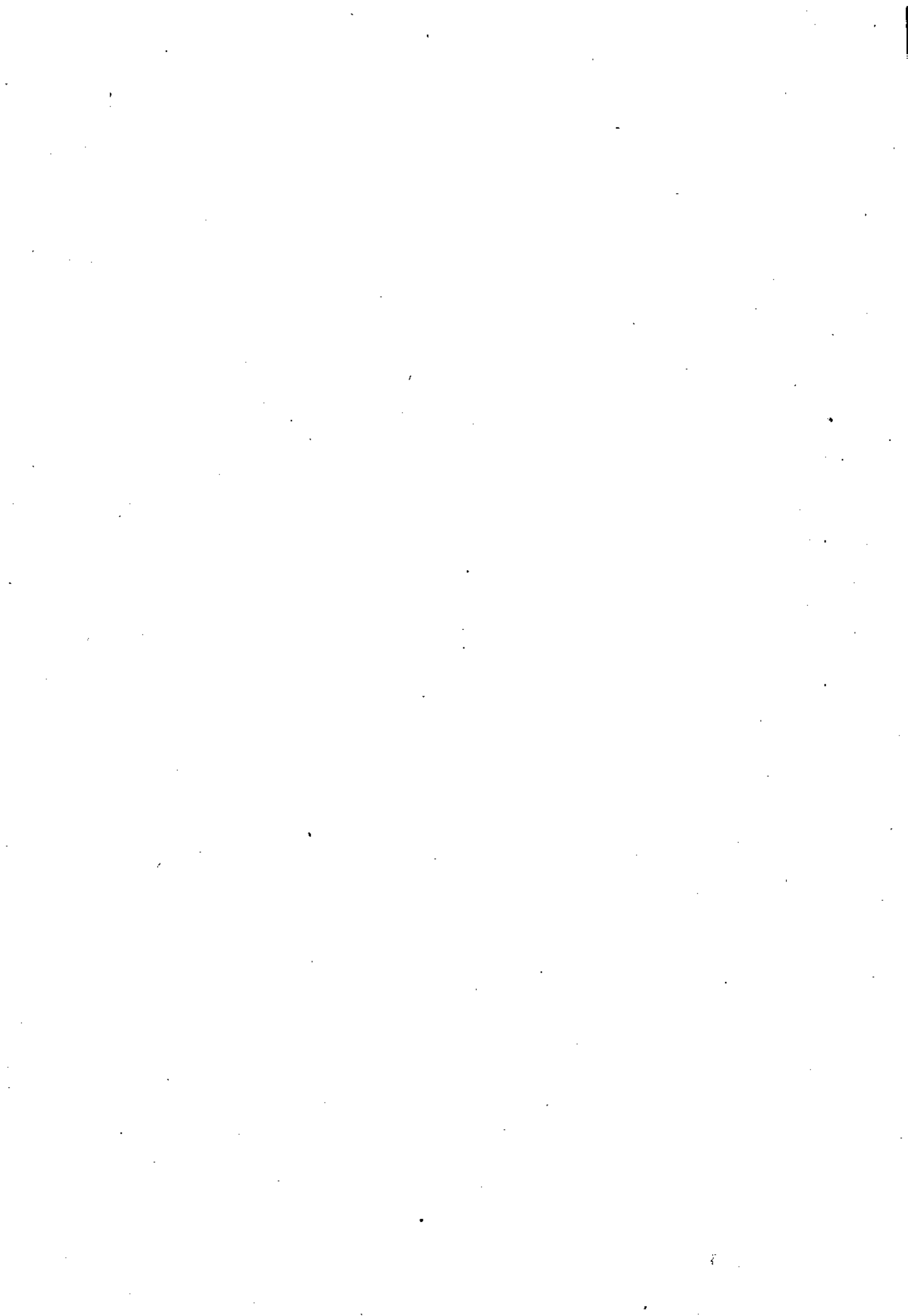

(付 属 書 類)

歳 入 歳 出 決 算 総 括 表

歳 入 歳 出 決 算 事 項 別 明 細 書

実 質 収 支 に 関 す る 調 書

平成 26 年度 日の出町後期高齢者医療特別会計歳入歳出決算総括表

歳 入

款	予 算 現 額	調 定 額	収 入 済 額
	円	円	円
1 後 期 高 齢 者 医 療 保 険 料	157,261,000	161,483,800	160,354,200
2 使 用 料 及 び 手 数 料	1,000	0	0
3 広 域 連 合 支 出 金	348,000	941,485	941,485
4 繰 入 金	180,365,000	177,971,940	177,971,940
5 繰 越 金	8,695,000	8,695,428	8,695,428
6 諸 収 入	16,500,000	16,545,424	16,545,424
歳 入 合 計	363,170,000	365,638,077	364,508,477

不納欠損額	収入未済額	予算現額と収入済額との比較	予算現額に対する収入割合	収入総額に対する割合
円	円	円	%	%
13,700	1,473,300	3,093,200	101.97	43.99
0	0	△1,000	0.00	0.00
0	0	593,485	270.54	0.26
0	0	△2,393,060	98.67	48.83
0	0	428	100.00	2.39
0	0	45,424	100.28	4.54
13,700	1,473,300	1,338,477	100.37	100.00

歳出

款	予算現額	支出済額
	円	円
1 総務費	1,824,000	1,208,103
2 広域連合納付金	333,017,000	332,926,368
3 保健事業費	19,000,000	17,499,850
4 諸支出金	9,079,000	7,389,967
5 予備費	250,000	0
歳出合計	363,170,000	359,024,288

翌年度繰越額	不 用 額	予算現額に対する 支 出 割 合	支 出 総 額 に 対 する 割 合
円	円	%	%
0	615,897	66.23	0.34
0	90,632	99.97	92.73
0	1,500,150	92.10	4.87
0	1,689,033	81.40	2.06
0	250,000	0.00	0.00
0	4,145,712	98.86	100.00

平成 26 年度 日の出町後期高齢者医療特別会計歳入歳出決算事項別明細書

歳 入

款	項	目	予 算			現 額	
			当初予算額	補正予算額	繰越費及び繰越事業費繰越財源充当額	計	節 区 分
			円	円	円	円	円
1.	後期高齢者医療保険料		150,735,000	6,526,000	0	157,261,000	
	1.	後期高齢者医療保険料	150,735,000	6,526,000	0	157,261,000	
		1. 特別徴収保険料	96,650,000	△30,000	0	96,620,000	1. 現年度分
							96,620,000
		2. 普通徴収保険料	54,085,000	6,556,000	0	60,641,000	1. 現年度分
							60,180,000
							2. 滞納繰越分
							461,000
2.	使用料及び手数料		1,000	0	0	1,000	
	1.	手数料	1,000	0	0	1,000	
		1. 証明手数料	1,000	0	0	1,000	1. 証明手数料
							1,000
3.	広域連合支出金		458,000	△110,000	0	348,000	
	1.	広域連合補助金	458,000	△110,000	0	348,000	
		1. 広域連合補助金	458,000	△110,000	0	348,000	1. 広域連合補助金
							348,000
4.	繰入金		174,723,000	5,642,000	0	180,365,000	
	1.	他会計繰入金	174,723,000	5,642,000	0	180,365,000	
		1. 一般会計繰入金	174,723,000	5,642,000	0	180,365,000	1. 療養給付費繰入金
							121,232,000
							2. 事務費繰入金
							12,955,000
							3. 保険基盤安定繰入金
							34,338,000
							4. 保険料軽減措置繰入金
							7,861,000
							5. 健康診査費繰入金
							3,979,000
5.	繰越金		350,000	8,345,000	0	8,695,000	
	1.	繰越金	350,000	8,345,000	0	8,695,000	
		1. 繰越金	350,000	8,345,000	0	8,695,000	1. 繰越金
							8,695,000
6.	諸収入		13,733,000	2,767,000	0	16,500,000	
	1.	延滞金及び過料	2,000	0	0	2,000	
		1. 延滞金	1,000	0	0	1,000	

(款) 1 後期高齢者医療保険料 2 使用料及び手数料 3 広域連合支出金 4 繰入金 5 繰越金 6 諸収入

調定額	収入済額	不納欠損額	収入未済額	備考
円	円	円	円	円
161,483,800	160,354,200	13,700	1,473,300	
161,483,800	160,354,200	13,700	1,473,300	
96,520,200	96,815,000	0	0	
96,520,200	96,815,000	0	0	特別徴収保険料 還付未済額36件 96,815,000 294,800
64,963,600	63,539,200	13,700	1,473,300	
63,711,200	63,426,500	0	347,300	普通徴収保険料 還付未済額61件 63,426,500 62,600
1,252,400	112,700	13,700	1,126,000	普通徴収保険料滞納繰越分 112,700
0	0	0	0	
0	0	0	0	
0	0	0	0	
0	0	0	0	
941,485	941,485	0	0	
941,485	941,485	0	0	
941,485	941,485	0	0	
941,485	941,485	0	0	広域連合健康増進事業補助金 941,485
177,971,940	177,971,940	0	0	
177,971,940	177,971,940	0	0	
177,971,940	177,971,940	0	0	
121,231,105	121,231,105	0	0	療養給付費繰入金 121,231,105
12,099,080	12,099,080	0	0	広域連合事務費繰入金 5,720,862 事務費繰入金 1,218,218 葬祭費繰入金 5,160,000
34,337,709	34,337,709	0	0	保険基盤安定繰入金 34,337,709
7,839,914	7,839,914	0	0	保険料軽減措置繰入金 7,839,914
2,464,132	2,464,132	0	0	健康診査費繰入金 2,464,132
8,695,428	8,695,428	0	0	
8,695,428	8,695,428	0	0	
8,695,428	8,695,428	0	0	
8,695,428	8,695,428	0	0	前年度繰越金 8,695,428
16,545,424	16,545,424	0	0	
0	0	0	0	
0	0	0	0	

歳入

款	項	目	予 算			現 額		
			当初予算額	補正予算額	雑 統 費 及 び 繰 越 事 業 費 繰 越 財 源 充 当 額	計	区 分	金 額
			円	円	円	円	1. 延滞金	円
		2. 過料	1,000	0	0	1,000	1. 過料	1,000
		2. 償還金及び還付加算金	2,000	0	0	2,000		
		1. 保険料還付金	1,000	0	0	1,000	1. 保険料還付金	1,000
		2. 還付加算金	1,000	0	0	1,000	1. 還付加算金	1,000
		3. 預金利子	3,000	0	0	3,000		
		1. 預金利子	3,000	0	0	3,000	1. 歳計現金預金利子	3,000
		4. 受託事業収入	13,723,000	950,000	0	14,673,000		
		1. 受託事業収入	13,723,000	950,000	0	14,673,000	1. 健康診査受託事業収入	3,723,000
							2. 葬祭費受託事業収入	10,950,000
		5. 雑入	3,000	1,817,000	0	1,820,000		
		1. 雑入	3,000	1,817,000	0	1,820,000	1. 雑入	1,820,000
		歳入合計	340,000,000	23,170,000	0	363,170,000		

(款) 6 諸収入

調定額	収入済額	不納欠損額	収入未済額	備考
円	円	円	円	円
0	0	0	0	
0	0	0	0	
0	0	0	0	
0	0	0	0	
0	0	0	0	
0	0	0	0	
0	0	0	0	
0	0	0	0	
1,174	1,174	0	0	
1,174	1,174	0	0	
1,174	1,174	0	0	後期高齢者医療会計預金利子 1,174
14,725,800	14,725,800	0	0	
14,725,800	14,725,800	0	0	
3,775,800	3,775,800	0	0	健康診査受託事業収入 3,775,800
10,950,000	10,950,000	0	0	葬祭費受託事業収入 10,950,000
1,818,450	1,818,450	0	0	
1,818,450	1,818,450	0	0	
1,818,450	1,818,450	0	0	前年度保険料未収金補填分負担金還付金 1,818,450
365,638,077	364,508,477	13,700	1,473,300	

歳 出

科 目		予 算				現 額		節	
款	項 目	当初予算額	補正予算額	継続費及び繰越事業費繰越額	予備費支出及び流用増減	計	区 分		
							金額	金額	
		円	円	円	円	円		円	
1.	総務費	2,069,000	△245,000	0	0	1,824,000			
	1. 総務管理費	1,190,000	△245,000	0	0	945,000			
	1. 一般管理費	1,190,000	△245,000	0	0	945,000	9. 旅費	25,000	
							11. 需用費	73,000	
							12. 役務費	812,000	
							14. 使用料及び賃借料	35,000	
	2. 徴收費	879,000	0	0	0	879,000			
	1. 徴收費	879,000	0	0	0	879,000	11. 需用費	202,000	
							12. 役務費	677,000	
2.	広域連合納付金	318,700,000	14,317,000	0	0	333,017,000			
	1. 広域連合納付金	318,700,000	14,317,000	0	0	333,017,000			
	1. 広域連合分賦金	318,700,000	14,317,000	0	0	333,017,000	19. 負担金補助及び交付金	333,017,000	
3.	保健事業費	18,160,000	840,000	0	0	19,000,000			
	1. 健康保持増進事業費	8,160,000	△110,000	0	0	8,050,000			
	1. 健康診査費	7,702,000	0	0	0	7,702,000	11. 需用費	92,000	
							12. 役務費	210,000	
							13. 委託料	7,400,000	
	2. 健康増進事業費	458,000	△110,000	0	0	348,000	7. 賃金	37,000	
							8. 報償費	40,000	
							11. 需用費	8,000	
							12. 役務費	2,000	
							14. 使用料及び賃借料	136,000	

(款) 1 総務費 2 広域連合納付金 3 保健事業費

支出済額	翌年度繰越額		不用額	備考
	継続費	過次繰越 繰越明許費 事故繰越し		
円	円	円	円	円
1,208,103	0	615,897		
860,369	0	84,631		
860,369	0	84,631		
24,403	0	597		一般管理経費 860,369
72,106	0	894		9. 普通旅費 24,403
729,060	0	82,940		11. 消耗品費 45,538
34,800	0	200		印刷製本費 26,568
347,734	0	531,266		12. 郵送料等 729,060
347,734	0	531,266		14. システム機器使用料 34,800
104,719	0	97,281		徴収経費 347,734
243,015	0	433,985		11. 消耗品費 2,659
332,926,368	0	90,632		印刷製本費 102,060
332,926,368	0	90,632		12. 郵送料等 202,431
332,926,368	0	90,632		口座振替手数料 40,584
332,926,368	0	90,632		広域連合分賦金経費 332,926,368
17,499,850	0	1,500,150		19. 療養給付費負担金 121,231,105
6,549,850	0	1,500,150		保険料等負担金 156,732,328
6,239,932	0	1,462,068		保険基盤安定負担金 34,337,709
29,311	0	62,689		広域連合事務費負担金 5,720,862
165,830	0	44,170		保険料軽減措置負担金 7,839,914
6,044,791	0	1,355,209		保険料負担金(過年度分) 1,904,450
309,918	0	38,082		葬祭費負担金 5,160,000
36,500	0	500		健康診査経費 6,239,932
40,000	0	0		11. 印刷製本費 29,311
7,848	0	152		12. 郵送料等 165,830
2,000	0	0		13. 後期高齢者健康診査委託料 6,044,791
135,570	0	430		健康増進事業経費 309,918
				7. 臨時職員賃金 36,500
				8. 健康増進事業講師謝礼 40,000
				11. 消耗品費 7,848
				12. 傷害保険料 2,000
				14. バス借上料 130,940
				有料道路通行料 4,630
				19. 温泉施設利用助成費 88,000

歳出

款	項	科目	予算				現額		節	
			当初予算額	補正予算額	継続費及び繰越事業費繰越額	予備費支出及び流用増減	計	区分	金額	
										円
								19. 負担金補助及び交付金	125,000	
		2. 葬祭諸費	10,000,000	950,000	0	0	10,950,000			
		1. 葬祭費	10,000,000	950,000	0	0	10,950,000	19. 負担金補助及び交付金	10,950,000	
		4. 諸支出金	821,000	8,258,000	0	0	9,079,000			
		1. 償還金及び還付加算金	360,000	0	0	0	360,000			
		1. 保険料還付金	350,000	0	0	0	350,000	23. 償還金利子及び割引料	350,000	
		2. 還付加算金	1,000	0	0	0	1,000	23. 償還金利子及び割引料	1,000	
		3. 広域連合返還金	9,000	0	0	0	9,000	23. 償還金利子及び割引料	9,000	
		2. 繰出金	461,000	8,258,000	0	0	8,719,000			
		1. 一般会計繰出金	461,000	8,258,000	0	0	8,719,000	28. 繰出金	8,719,000	
		5. 予備費	250,000	0	0	0	250,000			
		1. 予備費	250,000	0	0	0	250,000			
		1. 予備費	250,000	0	0	0	250,000	29. 予備費	250,000	
		歳出合計	340,000,000	23,170,000	0	0	363,170,000			

(款) 3 保健事業費 4 諸支出金 5 予備費

支出済額	翌年度繰越額		不用額	備考
	継続費通次繰越 繰越明許費 事故繰越し			
円	円	円		円
88,000	0	37,000		
10,950,000	0	0		
10,950,000	0	0		
10,950,000	0	0	葬祭関係経費 19. 葬祭費	10,950,000 10,950,000
7,389,967	0	1,689,033		
84,700	0	275,300		
84,700	0	265,300		
84,700	0	265,300	保険料還付金経費 23. 保険料還付金	84,700 84,700
0	0	1,000		
0	0	1,000		
0	0	9,000		
0	0	9,000		
7,305,267	0	1,413,733		
7,305,267	0	1,413,733		
7,305,267	0	1,413,733	一般会計繰出金経費 28. 一般会計繰出金	7,305,267 7,305,267
0	0	250,000		
0	0	250,000		
0	0	250,000		
0	0	250,000		
359,024,288	0	4,145,712		

実質収支に関する調書

区 分		金 額
1	歳 入 総 額	364,508 <small>千円</small>
2	歳 出 総 額	359,024
3	歳 入 歳 出 差 引 額	5,484
4	翌年度へ繰り越すべき財源	
	(1) 継続費通次繰越額	0
	(2) 繰越明許費繰越額	0
	(3) 事故繰越し繰越額	0
	計	0
5	実 質 収 支 額	5,484
6	実質収支額のうち地方自治法第233条の2の規定による基金繰入額	0



財 産 に 関 す る 調 書

1. 公有財産
(1) 土地及び建物

(単位：㎡)

項目	土地				建物											
					木造 (モルタル造りを含む)				非木造 (ブロック鉄骨等)				計			
	平成25年度末 現在高	平成26年度中 現在高	平成26年度末 現在高	平成25年度末 現在高	平成25年度末 現在高	平成26年度中 現在高	平成26年度末 現在高	平成25年度末 現在高	平成26年度中 現在高	平成26年度末 現在高	平成25年度末 現在高	平成26年度中 現在高	平成26年度末 現在高	平成25年度末 現在高	平成26年度中 現在高	平成26年度末 現在高
庁舎	10,307	0	10,307	0	0	0	0	4,932	0	4,932	4,932	0	4,932	0	0	4,932
小学校	46,147	0	46,147	0	0	0	17,676	0	17,676	17,676	0	0	17,676	0	0	17,676
中学校	47,646	0	47,646	0	0	0	12,424	0	12,424	12,424	0	0	12,424	0	0	12,424
公営住宅	9,944	△ 2,035	7,909	3,216	△ 354	2,862	864	△ 4	860	4,080	△ 358	3,722	4,080	△ 358	3,722	3,722
公園	57,317	0	57,317	0	0	0	0	0	0	0	0	0	0	0	0	0
その他の施設	65,267	77	65,344	7,610	956	8,566	9,633	0	9,633	17,243	956	18,199	17,243	956	18,199	18,199
山林	1,032,946	0	1,032,946	0	0	0	0	0	0	0	0	0	0	0	0	0
計	1,269,574	△ 1,958	1,267,616	10,826	602	11,428	45,529	△ 4	45,525	56,355	598	56,953	56,355	598	56,953	56,953
宅地	24,946	790	25,736													
山林	664,570	0	664,570	0	0	0	0	0	0	0	0	0	0	0	0	0
その他	56,154	△ 78	56,076													
計	745,670	712	746,382	0	0	0	0	0	0	0	0	0	0	0	0	0
行政財産				普通財産												
公有財産																

(2) 出資による権利

(単位：円)

区 分	前年度末現在高	決算年度中増減高	決算年度末現在高
東京都森林組合 【産業観光課】	3,000,000	0	3,000,000
東京都農業 信用基金協会 【産業観光課】	440,000	0	440,000
日の出町土地 開発公社 【企画財政課】	5,000,000	0	5,000,000
東京都農林水産 振興財団出捐金 【産業観光課】	7,120,000	0	7,120,000
東京しごと財団出捐金 【いきいき健康課】	1,500,000	0	1,500,000
暴力団追放運動推進 都民センター出捐金 【生活安全安心課】	475,000	0	475,000
東京都酪農ヘルパー 事業基金出資金 【産業観光課】	420,000	0	420,000
日の出町サービス総合 センター株式会社 設立出資金 【総務課】	1,000,000	0	1,000,000
地方公営企業等 金融機構出資金 【総務課】	1,600,000	0	1,600,000

2, 物 品

区 分	前年度末現在高	決算年度中		決算年度末現在高
		増	減	
机 類	1			1
棚 台 類	5			5
箱 庫 類	2			2
架 立 掛 類	1			1
事 務 用 器 具 類	7			7
冷 暖 房 器 具 類	2			2
標 示 器 具 類	2			2
装 飾 器 具 類	1			1
厨 房 器 具 類	38			38
防 災 器 具 類	4	2		6
消 防 器 具 類	10			10
維 持 管 理 用 品 器 具 類	5	1		6
印 刷 機 械 器 具 類	1			1
試 験 測 定 機 械 器 具 類	4			4
写 真 工 学 機 械 類	1			1
診 療 診 断 器 具 類	4			4
体 育 器 具 類	5			5
音 楽 器 具 類	0	1		1
保 育 器 具 類	5			5
自 動 車 類	67	1	2	66
そ の 他 自 動 車 類	2			2

備品台帳により1件50万円以上の物品を掲載
 学校用物品は除く

3. 基金

(1) 財政調整基金

(単位：円)

区分	前年度末現在高	決算年度中増減高	決算年度末現在高
現金	1,101,884,000	102,443,000	1,204,327,000

(2) 減債基金

(単位：円)

区分	前年度末現在高	決算年度中増減高	決算年度末現在高
現金	162,463,000	60,000	162,523,000

(3) 社会資本等整備基金

(単位：円)

区分	前年度末現在高	決算年度中増減高	決算年度末現在高
現金	447,090,000	△ 221,427,000	225,663,000

(4) 進学支度金貸付基金

(単位：円)

区分	前年度末現在高	決算年度中増減高	決算年度末現在高
現金	679,982	積立金 3,000,000 貸付金 0 償還金 495,000	4,174,982

(5) 国民健康保険高額療養費資金貸付基金

(単位：円)

区分	前年度末現在高	決算年度中増減高	決算年度末現在高
現金	2,414,736	貸付金 0 償還金 0	2,414,736

(6) 国民健康保険財政調整基金

(単位：円)

区分	前年度末現在高	決算年度中増減高	決算年度末現在高
現金	55,740,674	3,774,441	59,515,115

(7) 福祉振興基金

(単位：円)

区 分	前年度末現在高	決算年度中増減高	決算年度末現在高
現 金	11,585,005	140,995	11,726,000

(8) 介護給付費準備基金

(単位：円)

区 分	前年度末現在高	決算年度中増減高	決算年度末現在高
現 金	35,947,726	△ 15,588,000	20,359,726

(9) 三吉野桜木地区整備基金

(単位：円)

区 分	前年度末現在高	決算年度中増減高	決算年度末現在高
現 金	31,064,000	5,017,000	36,081,000



Treatment of American Soybean Association
環境調剤にやさしい大豆製インク

再生紙を使用しています。