

2011  
平成23年 8

人口と世帯 平成23年7月1日現在

人口 16,575 (5人増)  
男8,219(12人増) / 女8,356(7人減)  
世帯数 6,933(12世帯増)

広報 日の出

〒190-0192(個別郵便番号) 東京都西多摩郡日の出町平井2780番地

役場 代表電話 ☎042(597)0511  
メールアドレス info@town.hinode.tokyo.jp  
ホームページ http://www.town.hinode.tokyo.jp/

# ヒップ・ホップ・ダンス発表会!

子どもたちに大人気の「ヒップ・ホップ・ダンス教室(青少年委員事業)」の発表会が、7月10日(日)、イオンモール日の出メインコートで開催されました。

会場では、大勢のご家族や観客が集まるなか、子どもたちの日ごろの成果が披露されました。子どもたちの元気いっぱいな笑顔に心温まるひと時となりました。



問 総務課 広報係 内線306

## 広報日の出8月号 主な内容

- ▼P 2 日の出町議会議員選挙について。
- ▼P 4 おめでとうございます「春の叙勲」、お知らせ「夏の計画停電、観光案内所開設ほか」
- ▼P 5 子ども、安全安心、環境、催し、講座・教室
- ▼P 9 募集「日の出町職員を募集しますほか」官公署、地域
- ▼P11 いきいき健康情報、乳がん子宮がん検診追加募集
- ▼P12 児童館だより、図書館「おはなし会ほか」
- ▼P13 8月のカレンダー、休日の医療機関
- ▼P14 ひのでトピックス「町内の全小中学校で空間放射線量の測定を開始ほか」

# 投票のながれ

## 第〇投票所

①投票所には、  
入場整理券を  
お持ちください。



②受付で  
選挙人名簿と  
照合を行います。

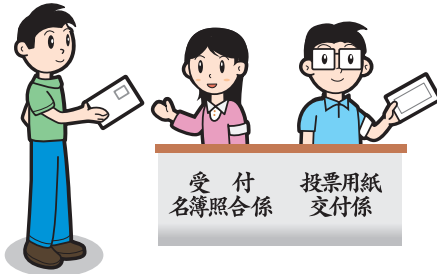

③投票用紙を  
交付します。

④投票記載台で  
候補者名を  
記入します。



※ 入場整理券が届かなかったり  
なくしてしまった場合でも投票できます。  
投票所の係員にお申し出ください。

⑤投票を  
行います。



## ■入院（入所）中の方の不在者投票

入院（入所）先が、都道府県選挙管理委員会の指定する不在者投票指定施設となっている病院、老人ホーム等は、その施設の事務の方などに申し出ると、施設内で不在者投票が行えます。

不在者投票指定施設になっているかどうかの確認は、その施設の事務の方などにお尋ねください。（郵送期間等要しますのでお早めにご確認ください）

## ■選挙公報

候補者の氏名などを掲載した「選挙公報」は、8月25日（木）頃に各世帯へ配布します。届かなかった場合は、お問い合わせください。

## ■第3投票所の場所が変わります

第3投票所として使用していた日の出町公民館が閉館したため、かやくぼ地区学習等供用施設（公民館手前）大久野1167-6に変わりました。ご理解、ご協力をお願いします。



## ■投票所の名称と所在地

投票区(所)	投票所の名称	所在地
1	第7自治会館	平井1295番地2
2	日の出町保健センター	平井2780番地
3	かやくぼ地区学習等供用施設	大久野1167番地6
4	細尾会館	大久野3332番地1
5	大久野健康いきいきセンター	大久野696番地1
6	日の出団地自治会館	平井2196番地636
7	下平井会館	平井1番地5

## ■開票（選挙会）

日時 8月28日（日）午後9時開始  
会場 役場第1・2会議室  
日の出町平井2780

問 選挙管理委員会（役場2階 総務課 庶務係）  
☎ 042（597）0511 内線 301

# 日の出町議会議員選挙

町づくり 出来ますあなたの一票で！

告示日 8月23日(火)

投票日 **8月28日(日)** 午前7時～午後8時

日の出町議会議員の任期満了に伴い、8月28日(日)に投票が行われます。この選挙は、私たちの思いが町政に届く大切な選挙です。あなたの一票を無駄にせず投票しましょう。

## ■選挙権

**年齢要件** 平成3年8月29日までに生まれた方  
**住所要件** 平成23年5月22日までに住民基本台帳法に基づく転入届出をし、引き続き町内に住所を有する方(5月23日以降に転入届出された方は、投票ができません。)

## ■入場整理券

投票には、入場整理券をお持ちください。なお、入場整理券を持参されなかった場合でも投票できますので、窓口でお申し出ください。入場整理券は告示日以降に郵送します。

区	氏名
1	日の出太郎

平成23年8月28日 午前7時～午後8時

## ■期日前投票

投票日に、仕事やレジャーなどで投票できない場合は、期日前投票を利用することで投票ができます。

**期間** 8月24日(水)～8月27日(土)  
**時間** 午前8時30分から午後8時  
**場所** 日の出町役場1階町民談話室  
**持参品** 入場整理券(届いている場合)

## ■期日前投票所



## ■郵便による不在者投票

身体が不自由で投票所に行くことが困難な場合に、郵便等を利用し投票を行う制度です。利用には「郵便等投票証明書」の交付が必要です。証明書が必要な場合は、お早めに町選挙管理委員会で手続きしてください。なお、当制度による投票用紙の請求は8月24日(水)まで受付けます。対象要件は次のとおり。詳しくはお問い合わせください。

### ①「身体障害者手帳」をお持ちの方

両下肢、体幹、移動機能の障害(1・2級)  
／心臓、じん臓、呼吸器、膀胱、直腸、小腸の障害(1・3級)／免疫、肝臓の障害(1～3級)

### ②「戦傷病者手帳」をお持ちの方

両下肢、体幹の障害(特別項症から第2項症)  
／心臓、じん臓、呼吸器、膀胱、直腸、小腸、肝臓の障害(特別項症から第3項症)

### ③介護保険の被保険者証の

要介護区分が「要介護5」である方

## 代理記載制度

郵便等での不在者投票ができる①～③の選挙人で、上肢、視覚の障害の程度が「身体障害者手帳」で1級、または「戦傷病者手帳」で特別項症から第2項症までの方は事前の届出で、投票の代理記載が認められます。



# (前)目の出町長 青木 國太郎 氏 平成23年春の叙勲で 旭日小綬章を受章されました



旭日小綬章を受章された青木國太郎氏

青木國太郎氏は、昭和3年生まれ、82歳。昭和23年に日の出町の前身である(旧)大久野村役場に入庁し、平成2年4月から22年4月までの5期20年を、第4代目の出町長として、町のためにご尽力されました。

このたび、青木氏の62年の長きにわたる地方自治への貢献が評価され、平成23年春の叙勲において、旭日小綬章を受章されました。この場において、青木氏の町政へのご尽力に深い御礼と感謝を申し上げるとともに、町民の代表として昼夜を問わずご尽力された青木氏の受章について、町民皆さまにお伝えいたします。



橋本町長に受章の報告をされる青木國太郎氏

### 青木氏の経歴

年 月	略 歴
昭和 3年 8月	大久野村に生まれる
昭和 18年 7月	14才で海軍特別年少兵として参戦
昭和 23年 5月	大久野村吏員として入庁
昭和 57年 10月	日の出町助役に就任
平成 2年 4月	日の出町長に就任
	西多摩郡町村会会長
	東京都町村会会長
	関東町村会会長
	全国町村会副会長
	などを歴任
平成 22年 4月	日の出町長を退任

### 春の叙勲

日の出町から次の皆さまが受章されました。おめでとうございます。(敬称略)

#### 叙勲

旭日小綬章 青木國太郎(地方自治功労)

#### 危険業務従事者叙勲

瑞宝双光章 西野 隆(警察功労)

瑞宝単光章 関 紘一(警察功労)

高橋 敦雄(警察功労)

三瓶 正明(消防功労)

総務課 広聴広報係 内線 306

### お知らせ

#### 夏の計画停電について



今年3月に実施された計画停電では、大久野地区の大部分が対象外となりましたが、今夏は、万が一電力不足が生じた場合は、大久野地区も停電の対象になります。なお、計画停電が実施された場合のグループは「3・B」です。

夏の節電や計画停電に関するお問い合わせは、東京電力にお問合せ頂くか、東京電力のホームページをご覧ください。

東京電力ホームページ [www.tepco.co.jp](http://www.tepco.co.jp)

東京電力多摩カスタマーセンター

計画停電 自動音声案内ダイヤル

☎ 0120(9)25)433

おめでとうございます

**観光案内所の開設及び販売物販品の募集**

日の出町観光協会は、土日・祝日と学校が休みの期間(火曜定休)に、肝要の里1階で「観光案内所」を開設します。

観光案内所とともに、物販の販売も行いますので、ぜひご利用ください。

なお、地場野菜や手作り品など、観光案内所で販売できる品物も募集します。ご希望の方はお問合せ下さい。

**問** 日の出町観光協会 事務局 羽染(はねぞめ) ☎042(58)5883

**平井・生涯青春ふれあい総合福祉センター 臨時休館のお知らせ**

館内の補修と定期保守点検を実施するため、つぎの期間「臨時休館」します。

ご不便をおかけしますが、ご協力をお願いします。



**臨時休館の期間**

平成23年8月29日(月)～9月2日(金)

**問** 平井・生涯青春ふれあい総合福祉センター ☎042(597)4040

**小中学校体育館の終日使用禁止について**

スポーツの振興と促進を目的に、小中学校の体育館を一般開放していますが、節電のため、8月1日～31日の間、終日使用を禁止します。ご迷惑をおかけし

ますが、ご協力をよろしくお願いします。

**問** 文化スポーツ課 スポーツ振興係

内線 545

**心身障害者福祉手当等の支給**

8月は心身障害者福祉手当

(都・町制度) じん臓機能障害者交通費助成の支給月です。15日(月)に指定口座へ振込予定です。ご確認ください。

**問** 子育て福祉課 地域支援係

内線 293

**心身障害者福祉制度の紹介**

**特別児童扶養手当(国)** 次に該当する20歳未満の児童を扶養する父母・養育者

**1級** 身体障害者手帳1・2級または愛の手帳1・2度程度の児童 月額5万550円

**2級** 身体障害者手帳3級または愛の手帳3度程度の児童 月額3万3千670円

※1・2級と同程度の疾病もしくは身体または精神の障害がある児童

**障害児福祉手当(国)** 20歳未満で重度障害のため日常生活で常時介護が必要な方(障害年金受給者、施設入所者は除く) 月額1万4千330円

**特別障害者手当(国)** 20歳以上で著しく重度の障害のため日常生活で常時特別な介護が必要な方(3カ月以上入院、施設入所者は除く) 月額2万6千340円

**重度心身障害者手当(都)** 心身に重度



の障害があり常時複雑な介護を必要とする方※要件あり

**心身障害者福祉手当(都・町)** 20歳以上65歳未満で、身体障害者手帳1～4級、愛の手帳1～4度をお持ちの方※要件あり

**じん臓機能障害者交通費助成(町)** じん臓機能障害で人工透析または服薬治療が必要なため、自動車などの交通機関を利用し医療機関に通院する方※要件あり

**特殊疾病福祉手当(町)** 特殊疾病に罹患している方※要件あり

**障害者交通費助成(町)** 身体障害者手帳1・2級、愛の手帳1・2度をお持ちの方※要件あり

**問** 子育て福祉課 地域支援係

内線 293

**東京都シルバーパス 更新手続**

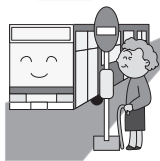

シルバーパスをお持ちの方へ、8月下旬に(社)東京バス協会から「シルバーパス更新手続のご案内」が届きます。更新を希望される方は、内容を確認のうえ、9月中に更新の手続きをしてください。なお、窓口で長時間お待ちいただくことを避けるため、更新日時・会場を指定しています。ご協力をお願いします。

**問** (社)東京バス協会

☎03(5300)86950

※土日・祝日を除く午前9時～午後5時

**子ども**

**第12期 インフアント(乳幼児)マッサージ教室**

日時 8月10日(水)・17日(水)・24日(水)・31日(水)の全4回。午後1時30分～2時30分

場所 宝光保育園

対象 満10カ月未満の乳児の親子

定員 親子10組

費用 全4回で1千円

(次世代育成クーポン使えます)

申込締切 8月8日(月)締切。

保育 満1歳以上学齢前乳幼児まで

持ち物等の詳細はお問い合わせ下さい。

**問** 宝光保育園

☎042(597)0876



**安全安心**

**防災訓練に参加しましょう!**



各自治会一斉に、自主的な防災訓練を実施します。大災害時に自治会の自主防災組織・町・消防団・女性消防隊・消防署等が協力体制をとり、町民の安全確保・応急救護活動等が迅速に行えるようにすることを目的としています。



今年の防災訓練も、自治会の自主防災組織が主体となり、被害や二次災害を最小限に抑えるため、地域の実情にあった訓練を各種機関と地域住民が一体となつて行います。ご家族揃つて防災訓練に参加しましょう。

**日時** 9月4日(日)※訓練日時・内容などは、自治会の指示で行動してください。  
※当日朝9時、防災無線で放送します。

**問** 生活安全安心課 地域安全安心係 **内線** 331

**停電時の交通事故防止!**



停電になつたら、交通事故を起こさない・遭わないように気をつけましょう!

**譲り合いながら通行する**

運転者は、交差点では徐行や一時停止するなど、安全を確認し、お互い譲り合いながら通行しましょう。

**周囲の交通に注意する**

特に細い路地などでは、速度を落とし、前方の歩行者や自転車を見落とさないように注意しましょう。

**照明器具や反射材で身を守る**

歩行者や自転車の方は、懐中電灯や前照灯で前方の安全を確認するほか、明るく目立つ色の服装や反射材で自分の存在をアピールしましょう。

※警察官がいる交差点では、手番号や指示に従つて通行しましょう。

**問** 五田市警察署 交通総務係

☎ 042(595)0110

**秋川消防署より**  
夏に多発する事故から尊い命を守ろう

**水の事故を防ごう**

水の事故は、約9割が河川とプールで年代を問わず発生しています。特に、小さいお子さんからは目を離さず、大人が付き添いましょう。また、体調のすぐれない時は泳がないようにしましょう。飲酒後の遊泳は大変危険です。周りにいる人は遊泳をやめさせましょう。



**熱中症を防ごう**

熱中症の事故の約四割は屋内で発生しています。節電も大切ですが、適度に温度管理を行い健康に留意しましょう。

**花火による事故を防ごう**

花火の火の不始末による公園や河川敷の火災・事故が起つています。花火は、周りに可燃物がないことを確認し正しく取り扱います。また、水の入ったバケツを準備し、確実に火を消してから捨てましょう。

**問** 秋川消防署 防火査察係

☎ 042(595)0119 **内線** 520

**立川防災館より**



**消防車両パネル展示 最新車両大集合!**

**期間** 8月17日(水)まで

**防災学習ノートを配布します!**

夏休みの自由研究として役に立つ「防

災学習ノート」を配布します。  
**期間** 8月17日(水)までの開館時間中  
**対象** 小学生 各日先着50人

**防災GOODSツリ**

防災グッズ等を釣り上げよう!(1日1回の挑戦となります。)

**期間** 8月13日(土)~8月17日(水)までの開館時間中 **対象** 小学生以下

**新米パパママの応急手当講習会**

**日時** 8月13日(土)午前10時~11時頃まで  
**対象** 1歳未満の初めてのお子さんをを持つお父さん・お母さん(10組要予約)

**内容** 赤ちゃんの病気やけがに対する応急手当、心肺蘇生など **申込** 立川防災館へ電話・来館しお申込みください。(無料)▼申込は8月1日(月)から。

**問** 立川防災館 ☎ 042(521)1119

**環境**

家電リサイクル法に定められた製品は、町の粗大ごみ収集では処分できません。

テレビ・冷蔵庫・冷凍庫・洗濯機・衣類乾燥機・エアコンは、「家電リサイクル法」に指定された製品のため、町が行う粗大ごみ収集では処分できません。指定製品を処分する場合は、次のいずれかの方法で処分してください。  
店舗引取り 購入店などの家電販売店で製品の引取りを依頼します。

家電リサイクル券購入十回収 製品のメーカーとサイズを調べ、郵便局・ゆうちょ銀行で「家電リサイクル券」を購入し、一般廃棄物収集運搬業者(有)秋流クリーンサービス(☎042(597)6281)へ依頼します。引き渡しには「家電リサイクル券」と運搬料金が必要です。

家電リサイクル券購入十持ち込み 郵便局・ゆうちょ銀行で「家電リサイクル券」を購入し、直接、指定収集場所に持ち込みます。持ち込み場所などの詳細は、家電リサイクル券センターまで。

(フリーダイヤル) ☎ 0120(319)6400

**問** 生活安全安心課 環境係 **内線** 334

**ハチやヘビの駆除**



ハチの巣やヘビなどが庭に出没した場合、町では駆除できません。宅地内は、所有する方が対応することになります。ただし、ハチの駆除に使う防護服は、町で貸し出していますので、利用する際は環境係にご連絡ください。

なお、蜂の駆除は大変危険ですので、専門機関にお問い合わせ頂き、駆除業者を紹介していただくことをお勧めします。※公園や公共施設などのハチの巣などの駆除は、役場にご連絡ください。

**害虫駆除の無料相談** 東京都ペストコントロール協会 ☎ 03(3254)0014

**問** 生活安全安心課 環境係 **内線** 334

光化学スモッグに気をつけましょう!

平均気温が高く、太陽光線が強くなる季節は、光化学スモッグが発生しやすくなります。「目がチカチカする」、「喉が痛い」など体への影響が心配されるため、屋外での運動を控える必要があります。特に、体力の弱い子どもや高齢者は注意が必要です。

■「光化学スモッグ情報」はこちらから  
テレホンサービス

☎ 03(5320)7800  
パソコン・携帯電話(インターネット)

www.ok.kankyo.metro.tokyo.jp/ox.php  
自動メール送信 パソコン・携帯電話の

メールアドレスを登録すると注意報などの情報が送信されます。

www.ok.kankyo.metro.tokyo.jp/mail.php  
生活安全安心課 環境係 内線 334

リサイクル情報交換コーナー



ゆずります

- ① パソコン (中古) 3台
- ② 素振り用木刀 1本
- ③ ベビーベッド 2台
- ④ ベビーカー 1台

このコーナーのご利用方法

このコーナーを利用したい方は、環境係にご連絡ください。掲載品は、持ち主と直接交渉頂きます。※品物のやり取りなどに関して町は一切責任を負いません。

生活安全安心課 環境係 内線 334

税金

都税のお知らせ



8月は、個人事業税第1期分の納期です。納税通知書を都税事務所・支庁からお送りします。8月31日(水)までにお近くの金融機関・郵便局または都税事務所・都税支所・支庁でお納めください。

問 青梅都税支所 ☎ 0428(22)1152

保険・年金

国民年金保険料免除等の申請について

経済的な理由で、保険料の納付が困難な場合、「保険料免除制度」や「若年者(30歳未満)納付猶予制度」があります。保険料の免除や猶予を受けず保険料が納め忘れの状態、万が一、障害や死亡といった不慮の事態が発生すると、障害基礎年金・遺族基礎年金が受けられない場合があります。

手続きは原則毎年度、住民登録をしている区市町村役場の国民年金窓口で行います。申請書は、年金事務所または区市町村役場の国民年金窓口にあります。平成23年度の免除は、平成23年7月から翌年6月までを対象に審査します。

町民課 保険年金係 内線 284 青梅年金事務所 ☎ 0428(30)3410

催し

第20回親子で楽しむ「夕焼けコンサート」



町内の小中学校の子供達を中心に総勢300人以上の大コンサートです。様々なジャンルの素晴らしい演奏をご覧頂き、温かい応援をお願いします。

日時 9月4日(日) 午後1時～5時

場所 平井中学校体育館※上履きをご持参下さい。

出演者 小中学校の吹奏楽部・クラブ、合唱・楽器演奏などの一般団体。

主催 日の出町青少年健全育成会

協賛 小中学校PTA

問 文化スポーツ課 社会教育係 内線 544

第27回 町民体育祭を開催します

スポーツの秋!奮ってご参加ください。プログラムなどの詳細は、広報日の出10月号に掲載を予定しています。

日時 10月9日(日) 開会式 午前8時50分予定

場所 谷戸沢グラウンド

問 文化スポーツ課 スポーツ振興係 内線 545

講座・教室

Yoga (ヨガ) 教室



初心者は基本を、経験者は応用を学びます。ハードな運動ではなく、癒し効果・リフレッシュ効果を求めている方、健康増進の向上に役立ててみてはいかがでしょうか?ぜひご参加ください。

▼初心者(基本)コース 8月31・9月14・21・28日(各水曜・全4回)

▼経験者(応用)コース 9月1・15・22・29日(各木曜・全4回)

時間 午後1時30分～3時

場所 ひのでグリーンプラザ

対象 町内在住・在勤の方 定員 各コース先着25名 費用 各1千160円

持ち物 タオル、飲み物、室内靴

申込 直接・電話▼8月5日(金)から受付 ※2才以上対象に簡易託児所を設けます。(費用別途。人数により変わります。)

問 文化スポーツ課 スポーツ振興係 内線 545

青少年委員事業 親子デジタルカメラ体験教室

デジタルカメラで写真を撮ろう!

誰もが簡単にたくさん写真が撮れるデジタル時代だからこそ、撮影の基本を学んで、あなたもプロの腕前に!!

撮影した作品は、今秋に開かれる「町民文化祭」へ出展する予定です。

日時 9月11日(日) 雨天決行

午前10時～午後2時30分頃

場所 役場3階会議室で講義と作品発表会。役場周辺で撮影会を行います。

講師 公益社団法人 日本写真協会

対象 町内在住の小・中学生の親子ペア

※親(保護者)は子供のサポート役です。危険防止のための監視役もお願いします。

定員 親子ペアで20組(計40人)

費用 一組 1千円 持ち物 お弁当・筆記用具 ※デジタルカメラは準備不要

申込 電話・はがき・FAX・Eメール▼8月31日(水)必着※定員超の場合は抽選で決定。

はがきの書き方

表面 (役場専用郵便番号) 50 19001192 日の出町 文化スポーツ課 「親子デジタル体験教室」参加希望	裏面 応募者代表の ①住所 ②氏名(ふりがな) ③性別 ④年齢 ⑤電話番号 ⑥子供の氏名(ふりがな) ⑦性別 ⑧年齢 ⑨学校・学年 を記入
--	---

問 FAX 042(597)6698  
bunka@town.hinode.tokyo.jp  
文化スポーツ課 社会教育係

スクエア・ステップ講習会  
《体育指導委員会と共同開催年間事業》

みなさんの健康増進・体力づくりを目的とした事業です。誰でも簡単に出来るスポーツです。ぜひご参加ください。  
日時 8月27日(土) 午前9時30分～正午  
場所 ひのでグリーンプラザ  
対象 60歳以上 定員 先着30名  
費用 40円(保険代)

持ち物 タオル、飲み物 申込 直接・電話▼8月1日(月)から受付

問 いきいき健康課 健康推進係 内線 501

ひので町民大学

書道教室 行草体から「ぎら文字」へ(全10回)

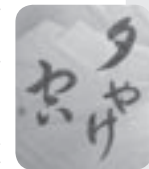

行書、草書で書いた文字を写し、文字のふちにグリッター(キラキラした粉)をふり、囲まれた文字の中にボンドを塗り、砂をふりかけ完成させます。書と手芸の両方を楽しみながら学習します。

講師 木村 幸仙さん

日時 9月9日、16日、22日、30日、10月7日、14日、21日、11月4日、11日、18日の午後1時30分～3時30分  
※9月22日(木)以外は金曜開催です。

費用 3千500円(材料費) 定員 20人

キャンディポットを作ろう!  
ハロウィンバージョン(2回開催)

お菓子やアメの入る小ビンのフタにハロウィン用の色々な飾りを選びデコレーション!簡単に楽しく作れます!



講師 宝光保育園 佐藤かおりさん  
日時 9月9日(金) 午後7時～9時  
9月10日(土) 午前10時～正午  
※どちらか都合がよい日にご参加下さい  
費用 500円(材料費) 定員 15人

書道・キャンディポット共通

場所 教育センター2階多目的会議室

対象 町内在住・在勤の高校生以上の方  
※定員を超えた場合は抽選します

申込締切 8月30日(火)

総合講座(前期)

総合講座は、①～⑥で一つの申込です  
①新常用漢字のおはなし  
～花と菓子の名前の由来～

日時 9月13日(火) 午後2時～4時

講師 学習院生涯学習センター講師 矢作 詩子さん

②近世庶民の旅と歩行

日時 9月20日(火) 午後2時～4時

講師 東洋大学法学部法律学科准教授 谷釜 尋徳さん

③宇宙に飛び出そう

日時 9月27日(火) 午後2時～4時

講師 宇宙航空研究開発機構(JAXA) 阪本 成一さん

日時 10月4日(火) 午後2時～4時

講師 (株)NQジャパン パートナー講師 能條 真香さん

日時 10月11日(火) 午後2時～4時

講師 NPO法人東京シティガイドクラブ 岡部 俊夫さん

⑥現地バス見学会

日時 10月18日(火) ※詳細は別途通知  
場所 下町(谷中・浅草) 散策とNHK

スタジオパーク

総合講座(前期)共通

場所 ①～③・⑤は東京都農林総合研究センター ④は役場3階会議室

対象 町内在住・在勤の方

定員 60人※バス見学会は出欠確認。45人を超えた場合は抽選

費用 500円  
※⑥現地バス見学会は別途負担。バス見学会のみの参加は出来ません。

申込 電話・はがき・FAX・Eメール

▼9月1日(木)締切

はがきの書き方

表面 (役場専用郵便番号) 50 19001192 日の出町 文化スポーツ課 「ひので町民大学」受講希望	裏面 希望教室・講座名 あなたの ①郵便番号、住所 ②氏名(ふりがな) ③年齢 ④電話番号 ⑤在勤者の場合は会社名 ⑥キャンディポット教室の場合は、希望日
---	--

問 FAX 042(597)6698  
bunka@town.hinode.tokyo.jp  
文化スポーツ課 社会教育係

ソフトテニス教室



①塩田テニスコート  
日時 8月13日(土) 午前9時～11時  
②スポーツパークテニスコート  
日時 8月20日(土) 午前9時～11時  
対象 小・中学生 参加費 無料



持物 運動しやすい服装と靴・汗拭きタオル・飲み物・帽子など ※ソフトテニスのラケットのある方はご持参ください。

問 体育協会 内線 546

募 集



平成24年度 日の出町職員を募集します

採用予定人員 一般事務職 若干名  
 受験資格 昭和63年4月2日～平成6年4月1日までに生まれた方 ※地方公務員法第16条の欠格条項に該当する方は受験できません  
 採用予定日 平成24年4月1日  
 申込書配布 役場2階「総務課職員係」で配布。町ホームページからもダウンロードできます

配布期間 8月1日(月)～8月12日(金)  
 ※総務課での配布は午前8時30分～午後5時(正午～午後1時、土日を除く)  
 申込方法 申込書を記入し、直接本人が総務課職員係へ持参してください。  
 申込期間 8月8日(月)～8月12日(金)  
 午前8時30分～午後5時  
 (正午～午後1時を除く)  
 第一次試験 9月18日(日)  
 総務課職員係 内線 303



海上保安官を募集します



海上保安大学学生  
 受験資格 平成3年4月2日以降に生まれた者であつて、高等学校又は中等教育学校を卒業した者など  
 受付期間 8月25日(木)～9月6日(火)  
 海上保安学校学生

受験資格 昭和63年4月2日以降に生まれた者であつて、高等学校又は中等教育学校を卒業した者など  
 受付期間 7月19日(火)～8月2日(火)  
 ※詳しくはお問い合わせください。

問 東京海上保安部管理課 〒135-0006  
 4 東京都江東区青海2-7-11  
 ☎ 03(5564)1118

活動支援制度を活用して、広域的な市民活動を始めてみませんか？  
 対象 広域的な要件を備えた市民団体が、市民を対象に行うまちづくりの活動(文化・スポーツ・環境・福祉・生涯学習・子育て・防災活動の実施活動、調査活動)  
 助成期間 2年間(2回)  
 助成率 助成対象事業費の60%・助成限度額30万円  
 ※ 詳細は要問合せ。随時相談可。  
 問 (財)東京市町村自治調査会  
 多摩交流センター  
 ☎ 042(335)0100

三多摩は一つなり交流事業参加者募集(東京たま広域資源循環組合補助事業)

ごみ最終処分場を受け入れる日の出町の住民と、ごみを搬入する多摩地域25市1町の住民が、文化やスポーツなどの事業を通じて交流し、相互理解を深める目的で実施しています。多くの皆さんに事業の趣旨をご理解いただくため、交流事業に初めて参加する方を優先します。

①「稲城市クリーンセンター多摩川」  
 見学とよみうりランド

日時 9月3日(土)雨天決行 午前9時～午後7時頃 行程 役場→クリーンセンター→多摩川見学→よみうりランド(昼食付)→役場着 対象 町内在住の方※中学生以下は保護者同伴 定員 40名(無料)  
 ②「ゲゲゲの女房」でお馴染み  
 調布市深大寺散策と落語鑑賞

日時 9月11日(日) 午前11時～午後7時頃 行程 役場→そば会食→「ゲゲゲの女房」の舞台深大寺散策→深大寺寄席(落語鑑賞 昔昔亭 健太郎他)→役場着  
 対象 町内在住で小学生以上の方※中学生以下は保護者同伴 定員 40名(無料)  
 申込 往復はがき▼8月15日(月)必着(はがき1枚で①コースは5名まで、②コースは2名まで申込可)※1つのコースに複数申込不可※両コース希望の場合は、別々のはがきで申込▼定員超の場合は抽選。結果は8月24日(水)までに連絡。

往復はがきの書き方

※「初めての方」を優先します。「初めて参加」の方はその旨をご記入ください。



往信表面 (役場専用郵便番号) 11900192 50 往信	返信表面 何も記入しないでください
日の出町役場 企画財政課 三多摩は一つなり 交流事業」担当行	あなたの住所 あなたの氏名
50 返信	【①または②コース】 参加人数 名 参加者 住所(ふりがな) (代表者) 氏名(ふりがな) 年齢・電話番号 ※初めて参加 参加者 住所(ふりがな) 氏名(ふりがな) 年齢・電話番号 ※初めて参加 ※参加希望者全員分を記入 ※学年も記入ください。
返信表面	往信表面

問 企画財政課 企画係 内線 312

第23回 産業まつり出店・ステージ出演者を募集します

町の商工業とのふれあいを目的とした産業まつりを11月5日(土)・6日(日)に町民グラウンドで開催します。  
 出店者(出店販売と展示)募集  
 出店日時 11月5日(土)・6日(日) 午前10時～午後4時 ※各団体は主管事務局が一括して申込みください。なお、出店には次の費用がかかります。  
 出店料 1千円 テント1張 5千円  
 折りたたみ椅子 1脚 250円  
 テーブル 1台 700円

電源(コンセント) 1口 1千500円  
 ステージ出演者(各20〜30分程度)募集  
 日時 11月5日(土) 午前11時〜午後4時予定  
 ・11月6日(日) 午前10時30分〜午後3時予定  
 定数 約10組を予定

■共通要件

対象 町内に住所または事務所がある個人または団体/主催者が特に認めた団体  
 禁止内容 営業行為を行うもの/著しく風紀を乱すような内容のもの

申込 役場2階「産業観光課」で配付する申込用紙で応募※定数を超えた場合は事務局で決定。8月19日(金)締切※出店者募集、ステージ出演者募集の両方とも

問 日の出町産業まつり実行委員会事務局(産業観光課商工係) 内線 245

都営住宅入居者の募集



申込書・案内の配布期間  
 8月1日(月)〜10日(水)(土日を除く)  
 申込書・案内の配布場所 都庁・各区役所・各市役所・各町村役場・東京都住宅供給公社募集センター・各窓口センター  
 8月6日(土)・7日(日)は午前9時30分〜午後5時まで都庁第一本庁舎1階東京観光情報センター内と東京都住宅供給公社募集センターで配布します。なお申込書などは、募集期間中、都住宅供給公社ホームページでダウンロードできます。

www.to-kousya.or.jp/

申込 郵送▼8月15日(月)必着  
 建設課 管理係 内線 252

官公署

中小企業退職金共済制度



中小企業で働く従業員のための外部積立型の国の退職金制度です。  
 掛金助成や税法上の優遇など、有利な特典がいっぱいの安全・確実な制度です。ぜひご利用ください。

問 (独)勤労者退職金共済機構 中小企業退職金共済事業本部

☎ 03(3436)0151(代表)

排水設備工事責任技術者資格試験

日時 10月16日(日) 午前10時〜正午

場所 青山学院大学「青山キャンパス」地下鉄「表参道駅」下車 徒歩5分  
 受付期間 8月3日(水)〜9月1日(木)  
 費用 6千円 申込 申込書を郵送

※申込書は、8月31日まで役場2階「まちづくり課下水道係」で配布予定  
 問 まちづくり課 下水道係 内線 357

第194回東京都都市計画審議会



日時 9月8日(木) 午後1時30分〜  
 会場 東京都庁第一本庁舎特別会議室A

付議予定案件は都庁ホームページまたは都庁都市計画課へ。  
 申込 住所、氏名、電話番号を記載した往復はがき(一人一通のみ有効)で都庁都市計画課へ▼8月19日(金)消印有効※定員(15名)を超えた場合は抽選。当選者に後日決定通知を送付

www.metro.tokyo.jp

問 〒163-8001(都庁専用) 東京都都市整備局 都市づくり政策部 都市計画課 計画監理係 ☎ 03(5388)3225

地域



がん患者サロン 青梅せせらぎ会

日時 8月19日(金) 9月16日(金)午後2時〜3時30分 ※9月16日は、相談員によるミニ講習があります。

場所 青梅市立総合病院 新棟3階セミナー室  
 対象 がん体験者ご本人  
 申込 電話▼当日午前11時まで ※受付は平日午前9時〜午後4時

問 青梅市立総合病院がん相談支援センター ☎ 0428(22)3191

生物観察会



日の出町の自然に親しんでみたい。日の出町の生き物を観察してみたい。そんな方々の参加をお待ちしております。

山地の昆虫観察会  
 日時 8月28日(日) 雨天中止  
 午前9時〜午後3時



場所 日の出山(三ツ沢合流点集合)  
 費用 500円※集合場所までの交通費は自己負担です。※集合場所に駐車場はありません

持ち物 お弁当、飲み物、雨具、採集用具(あれば)、服装は長袖、長ズボン、帽子、しっかりした靴※小学生以下は保護者要付添い  
 申込 電話(3日前に締切) ※詳しくはお尋ねください。

問 日の出ネイチャークラブ 事務局

武智 ☎ 060(5308)2382

きりんかん ☎ 042(597)6256

放送大学23年10月入学生募集!



放送大学はテレビなどの放送で授業を行う通信制大学です。働きながら学びたい、生涯学習に興味があるなど、様々な目的で幅広い世代の方が学んでいます。詳しい資料を無料で送付しますのでお気軽にお問い合わせください。

募集学生の種類

教養学部 科目/選科/全科履修生  
 大学院 修士科目/修士選科生

期間 8月31日(月)締切

www.u-ouj.ac.jp

問 放送大学 東京多摩学習センター

☎ 042(349)3497(月・祝休)

事業名	日時 (受付時間)	場所	内容など
<b>お母さんと子どもの健康</b>			<b>乳幼児健康診査</b> 問 保健センター 内線 501
1歳6ヵ月児健康診査	8/12(金) 13:00~13:15	保健センター	対象 平成21年12月~22年1月生
5歳児歯科健康診査 (歯科健診と予防処置)	8/18(木) 9:00~10:00		対象 平成17年10月~11月生・平成18年6月~7月生
6・9ヵ月児健康診査	8/26(金) 13:30~14:00		対象 6ヵ月児:平成23年1月22日~2月25日生・9ヵ月児:22年10月22日~11月25日生 ※都内指定医療機関での個別受診可。
妊婦歯科健診	9/1(木) 10:30~11:00		持ち物 母子手帳。 申込 予約制 ※妊娠中に1回受診できます。
乳幼児歯科相談	①8/4(木) ②9/1(木) 9:00~10:15		健診のみ 対象 概ね1~6歳未満 申込 電話予約制
母子相談事業 (未就学児対象)	8/26(金) 15:00~16:30		健診・予防処置(希望者) 対象 平成19年・21年の①8月生②9月生
離乳食教室 3~6ヵ月程度	8/9(火) 9:45~11:30		乳幼児の身長・体重測定・保健師相談 時間内に直接保健センターまでお越しください。 調理実習(野菜スープの作り方等)と試食(要予約10組。4日前迄に保健センターへ) 持ち物 エプロン・おぶいヒモ・おむつやミルク等

健康全般に関する学習・体操など	日時	場所	内容など
<b>健康・栄養相談日</b>	8/4(木) 13:30~15:00 9/2(金)	保健センター	身体健康保持増進や食事等の栄養問題でお悩みの方を対象に保健師・管理栄養士が直接相談に応じます。個別面談で、個々の生活習慣・食生活改善を図ります。 対象 5名程度 申込 予約制 当日正午締切
<b>健康についての学習・体操</b>	8/11(木) 13:30~15:00 8/19(金) 10:00~11:30 8/25(木) 9:00~11:30		保健師による健康学習、健康相談、助言、ストレッチ体操 ※運動できる服装でタオルや飲み物を持参のうえお越しください。 健康学習、リズム体操、エアロビクス、リラクゼーション。講師 敕使河原先生 ※運動できる服装でタオルや飲み物を持参のうえお越しください。

長寿者支援対策 (高齢者のための健康教育)	日時	場所	内容など
<b>いきいき長寿サロン (教育編)</b>	8/3(水) 10:00~11:30 8/15(月) 10:00~11:30 8/23(火) 13:30~15:00 8/25(木) 13:30~15:30 9/7(水) 10:00~11:30	平井 井 いきいき 本宿 大久野 平井	保健師による高齢者向けの健康学習、健康相談、助言、ストレッチ体操 ※運動できる服装でタオルや飲み物を持参してください。
<b>いきいき長寿サロン (食物編)</b>	8/4(木) 10:00~11:30 8/16(火)	本宿 大久野	健康保持増進のための栄養のお話と、食事等でお悩みの方に管理栄養士が直接相談に応じます。個別面談で、生活習慣・食生活改善を図ります。
<b>いきいき長寿サロン (体操編)</b>	8/8(月) 10:00~11:30 8/18(木) 9/1(木)	いきいき 平井 本宿	リズム体操、リラクゼーションなど 講師 敕使河原先生 ※運動できる服装でタオルや飲み物を持参してください。
<b>水中歩行教室</b>	毎週水曜日 14:00~15:30	平井	運動指導員が歩行用プールを使い、アクアウォーキングなど水中運動をします。講師 大澤先生 定員 10名予約制で実施します。ふれあいセンター直接申込。

[凡例] 大久野→大久野老人福祉センター、いきいき→大久野健康いきいきセンター、平井→平井・生涯青春ふれあい総合福祉センター、本宿→本宿老人福祉センター

## 乳がん・子宮がん検診追加募集



～ 乳がんにかかりやすい年代は40歳後半～50歳代、子宮がんにかかりやすい年代は30～40歳代及び60歳代後半以降とされています。該当される方は特に受診されることをお勧めします～

場所	実施日	時間
日の出ヶ丘病院	平成23年9月1日～平成24年3月31日	午後
内容	乳がん 問診・視診・触診・マンモグラフィー(乳房X線撮影) 子宮がん 問診・視診・細胞診(該当者のみ内診・子宮内膜細胞診)	
対象	町内在住の女性。平成23年4月1日現在の年齢が偶数年齢か昨年度未受診で右記要件を満たす方。 ※40歳以上の方はセット受診が可能 ※他で受診機会のある方、治療中・妊娠中の方は不可。	乳がん 40歳以上 乳がん検診は、マンモグラフィー(乳房X線撮影)の希望者 子宮がん 20歳以上
費用	一次検診のみ無料	
持ち物	身分証明書(健康保険証等)、印鑑	
申込	申込は9月1日から平成24年2月29日までに保健センターに申込。申込書に住所・氏名等を記入 ※保健センターが後日送付する受診証を持参し、受診者が日の出ヶ丘病院に予約し受診します。	



### 夏休み特別企画!!

#### “ウォーターバトル”

8月限定

開催日…8月の月、火、木、金曜日  
午後2時～3時頃  
気温が30度以上の晴れた日  
場所 児童館の庭

### 手作りの目『切り絵のうちわ』

予約制

日時 3日(水)、10日(水)  
午後3時～4時  
対象 小学生以上 定員 各10名  
場所 児童館図書室  
申込 1日(月)から先着順で受付  
※参加者が事務室で申込みをしてね。

### 夏休みスペシャル!

いろいろな企画を準備しています。  
毎日楽しいじどうかん! みんなで遊びに来てね!!

児童館は水筒の持ち込みOKです!  
水分をたくさんとり、熱中症に注意して遊びましょう。

### 《ちびっ子広場》

夏季限定

火、金曜日の10時～12時半  
じどうかん2階が幼児用スペースに!  
暑い日はぜひご利用ください。

### 『じどうかん利用者登録届』 小中学生対象

緊急時、ご家庭との連絡を円滑に行えるよう、導入しました。来館した子どもたちに用紙を配布しています。保護者のかたが記入し、お子様に持たせてください。ご協力をお願いします。

### 親子サークル 「わくわく」

8月の活動はありません。  
次回9月2日(金)  
プール遊び

### 子育て相談日

今回は9月9日(金)  
10時半～11時半  
児童民生委員来館

問 志茂町児童館 ☎ 042(597)2547 (午前10時～午後5時まで開館)

## 図書館からのお知らせ

### 8月のご利用案内

[www.library.hinode.tokyo.jp](http://www.library.hinode.tokyo.jp)

### 本館 ☎ 042(597)3496

開館日] 火曜～日曜日 午前10時～午後5時  
休館日] 毎週月・第3火曜日(資料整理日)

### 大久野分室 ☎ 042(597)5747

開館日] 火・木・土 午後1時～5時  
休館日] 月・水・金・日

### 一日体験図書館員を募集します。



今年も一日体験図書館員を募集します。いつも本を借りている図書館ってどんなところだろう? 貸出や返却の仕方など図書館の人と一緒にやってみませんか!

期日 8月3日・10日・17日・24日のいずれも水曜日  
時間 午前9時～正午、午後1時30分～4時30分のどちらか希望の時間帯  
対象 町内の小学5年生～中学3年生 定員 20名(各時間帯2名)  
申込 直接または電話で受け付け、定員になり次第締め切ります。



### リサイクル市の開催

除籍本及び寄贈していただいた本を展示し、無償でお譲りいたします。

期間 8月31日(水)まで  
場所 教育センター1階ホール(図書館入口前)



### 8月のおはなし会



☆ 子どもたちに本の楽しさを知ってもらえるよう、定期的を開催しています ☆

対象	会場	開催日(毎週)	時間
0歳～4歳児	図書館本館	木曜日	午前10時30分～11時
5歳～小学生	大久野分室	火曜日	午後3時30分～4時
	図書館本館	水曜日	



### 声の録音テープ



～「広報日の出」を貸出しています。～  
目が不自由な方に、声のボランティア「セキレイ」さん製作の、音声版「広報日の出」などの貸出を行っています。「セキレイだより」も好評貸出中です。詳しくは図書館までご連絡下さい。



問 図書館 ☎ 042(597)3496



# 8月のカレンダー



1	月	観光の日 平成23年度固定資産税・都市計画税(第2期納期限) 平成23年度国民健康保険税・介護保険料・後期高齢者医療保険料(第1期納期限)
2	火	
3	水	
4	木	
5	金	
6	土	広島原爆の日
7	日	西部地区女子ソフトボール大会 町民グラウンド
8	月	立秋
9	火	長崎原爆の日
10	水	総合相談(人権・行政・法律・消費者)開設 午後1時~4時 役場3階第3会議室(要予約)
11	木	
12	金	
13	土	大久野「玉の内の獅子舞」(日の出町無形民俗文化財)
14	日	大久野「西徳寺の双盤(鐘張り)念仏」(東京都無形民俗文化財)
15	月	終戦記念日
16	火	
17	水	
18	木	
19	金	
20	土	
21	日	
22	月	
23	火	処暑 日の出町議会議員選挙「告示日」
24	水	
25	木	
26	金	
27	土	
28	日	日の出町議会議員選挙「投・開票日」 ソフトボール連盟「秋季大会」一般男子 本宿小学校
29	月	平井・生涯青春ふれあい総合福祉センター「臨時休館」~9月2日(金)まで
30	火	大久野中学校「夏季休業」終
31	水	町内各小学校・平井中学校「夏季休業」終 大久野中学校「始業式」 平成23年度町都民税・国民健康保険税・介護保険料・後期高齢者医療保険料(第2期納期限)



**家出少年等の相談 (平日8:30~17:15)**

- 警視庁少年育成課八王子少年センター  
☎042(679)1082
- 家出人電話相談室  
☎03(3592)1640

**救急医療 機関案内**

- 秋川消防署 ☎042(595)0119
- 救急相談センター #7119 ☎042(521)2323
- 都保健医療センター(ひまわり) ☎03(5272)0303
- www.himawari.metro.tokyo.jp/
- 東京民間救急コールセンター ☎0570(039)099

## 休日の医療機関

※診療時間は全て午前9時~午後5時。  
※診療は急患に限り診療し、往診はいたしません。 ※歯科診療は、お問い合わせのうえ受診してください。

開設日	医療機関名	所在地	電話番号
8月7日(日)	瀬沼歯科医院	あきる野市五日市851-3	042(596)3288
8月14日(日)	よしざわ歯科医院	あきる野市伊奈976-2	042(596)6262
8月21日(日)	きくち歯科クリニック	あきる野市秋川4-12-4私市ビル1F	042(532)7345
8月28日(日)	塚本歯科医院	あきる野市草花3258-4	042(559)3040
9月4日(日)	澤田歯科医院	あきる野市二宮2244	042(558)5528

## 町内の全小中学校で 「空間放射線量」の測定を開始します。

さる6月20日、東京都による空間放射線測定が実施されました。結果は0.05マイクロシーベルト/時であり健康に影響を与える数値ではありませんでしたが、今後は実施の予定がないこともあり、日の出町では、放射線の影響を受けやすい子ども達が通う、町内の全小中学校を対象として、空間放射線量の継続的な測定を開始しました。

測定は、東京都から貸与された簡易測定器と同型器を全校に配付し、定期的を実施します。また、測定の結果は、各小中学校の学校だよりや、役場の広報、ホームページなどで随時公表してまいります。

安全安心な暮らしのために！



### ■ 空間放射線測定結果 7月6日(水)

測定場所	都の測定器への換算値		町の測定器による測定値	
	地上1m	地上5cm	地上1m	地上5cm
大久野小学校	0.055	0.058	0.08	0.08
平井小学校	0.055	0.065	0.08	0.09
本宿小学校	0.062	0.065	0.09	0.09
大久野中学校	0.075	0.080	0.11	0.11
平井中学校	0.055	0.058	0.08	0.08

### 測定方法

**測定機器** シンチレーション式サーベイメータ (小型) DoseRAE2 PRM-1200 (測定単位:  $\mu\text{Sv/h}$ )  
**単 位** マイクロシーベルト/時  
**測定方法** 地上5cmと1m地点で、「リアルタイム測定モード」で5分間保持。その後30秒毎に5回数値を読み取り、その平均を測定値とする。



### ■ 都と町の機器による測定値の違い

町が使用する測定器は、ガンマ線から個人の外部被ばくを管理するための機器で、安全側に評価するよう高めの数値を示します。東京都の測定器と比べると、地上1mで平均1.46倍、地上5cmで平均1.38倍の数値になります。

問 学校教育課 庶務係 内線 532

## ほうちょう オオムラサキの放蝶を行いました

7月9日(土)



7月9日(土) 谷戸沢処分場で東京たま広域資源循環組合主催による、国蝶・オオムラサキ(約100頭)の放蝶が行われました。当日は、谷戸沢処分場の地元第3自治会の皆さんが多数参加され、谷戸沢記念館でオオムラサキの生態などの説明を受け、参加者全員にオオムラサキが配布されました。その後、場内の鳥見台付近で参加者それぞれが自分の手で放蝶を行い、オオムラサキが羽ばたいていく方向を見つめていました。梅雨明けの暑い1日でしたが、カヤネズミの生態をはじめ、場内に生息する動植物の話を知ることができ、楽しい放蝶会となりました。ごみの埋め立て終了後の谷戸沢で、順調に自然が回復していることが実感できた一日となりました。

問 企画財政課 企画係 内線 311