

開催まで120日  
(6月1日現在)

日の出町では、  
女子サッカー  
競技を開催し  
ます。

スポーツ祭東京2013



大多摩B級グルメが開催されました!!

日の出トマトが 5月25日(土)・26日(日)

大勢の皆さんに  
笑顔をお届けしました

カレーチームの皆さん



うどんチームの皆さん



大会の会場となったサマーランドには、大多摩地域10市町村のB級グルメが一堂に会し、大勢のお客さんが訪れ、地元自慢のB級グルメを堪能していました。

日の出町は、B級グルメ部門で「ひので赤いうどん」が18チーム中5位に。カレー部門で「完熟トマトカレー」が11チーム中6位という好成績を勝ち取りました!

笑顔あり涙ありのご当地イベントに、「おなか」も「こころ」も大満足な2日間でした。

赤いうどん美味しかったよ~

問 産業観光課 観光係 内線241

今月の  
主な記事

- ▼P 2 日の出町公民館の建替えについて
- ▼P 3 お知らせ「アクセス道路」「つつる温泉臨時休館」「町長室開放日」「液状化対策閲覧」「夏まつり」「民生・児童委員」ほか
- ▼P 4 子育て・教育「児童・児童育成手当」ほか、安全安心、環境
- ▼P 6 税金、保険・年金「温泉施設割引券」「高齢者医療費助成期間」ほか、催し
- ▼P 7 講座・教室「ひので町民大学」ほか、募集「花いっぱい運動」ほか

- ▼P 9 官公署「戦没者追悼式」ほか、おめでとうございます、福祉とけんこう
- ▼P10 風しんの予防接種、各種健診・検診(検査)日程表
- ▼P11 いきいき健康情報「各種健診」「健康事業」、広報より
- ▼P12 児童館「めりえコンテスト」「親子サークル」ほか、図書館
- ▼P13 今月のカレンダー、休日・祝日の医療機関案内
- ▼P14 ひのでトピックス「JAF協定」「ごみ出しルール」「操法審査会」ほか

# 日の出町公民館の建替えについて

旧公民館は、昭和27年に建築されてから60年以上が経過し、大震災に耐えられない建物であったことから、やむを得ず平成23年5月に使用中止とさせていただきました。

その後、町議会議員や地元の皆さんから、早期に再建して欲しいとの強いご要望をいただきました。

町は、これらのご要望を受けて再建することを決定し、町議会をはじめ各種団体の代表からなる「公民館建設検討委員会」を設置して、ご意見をお聴きしてまいりました。

新公民館の建設には、通常の手続きで進めると2～3年かかるため、旧公民館の再建という方法により、来年の秋までには完成させる予定で取り組んでいます。

現在、下記のとおり新公民館の基本計画がまとまり、町議会に説明し建設検討委員会のご了承を得ましたが、ご意見などありましたら6月14日(金)までに担当課までお寄せください。

問 文化スポーツ課 社会教育係 内線 543

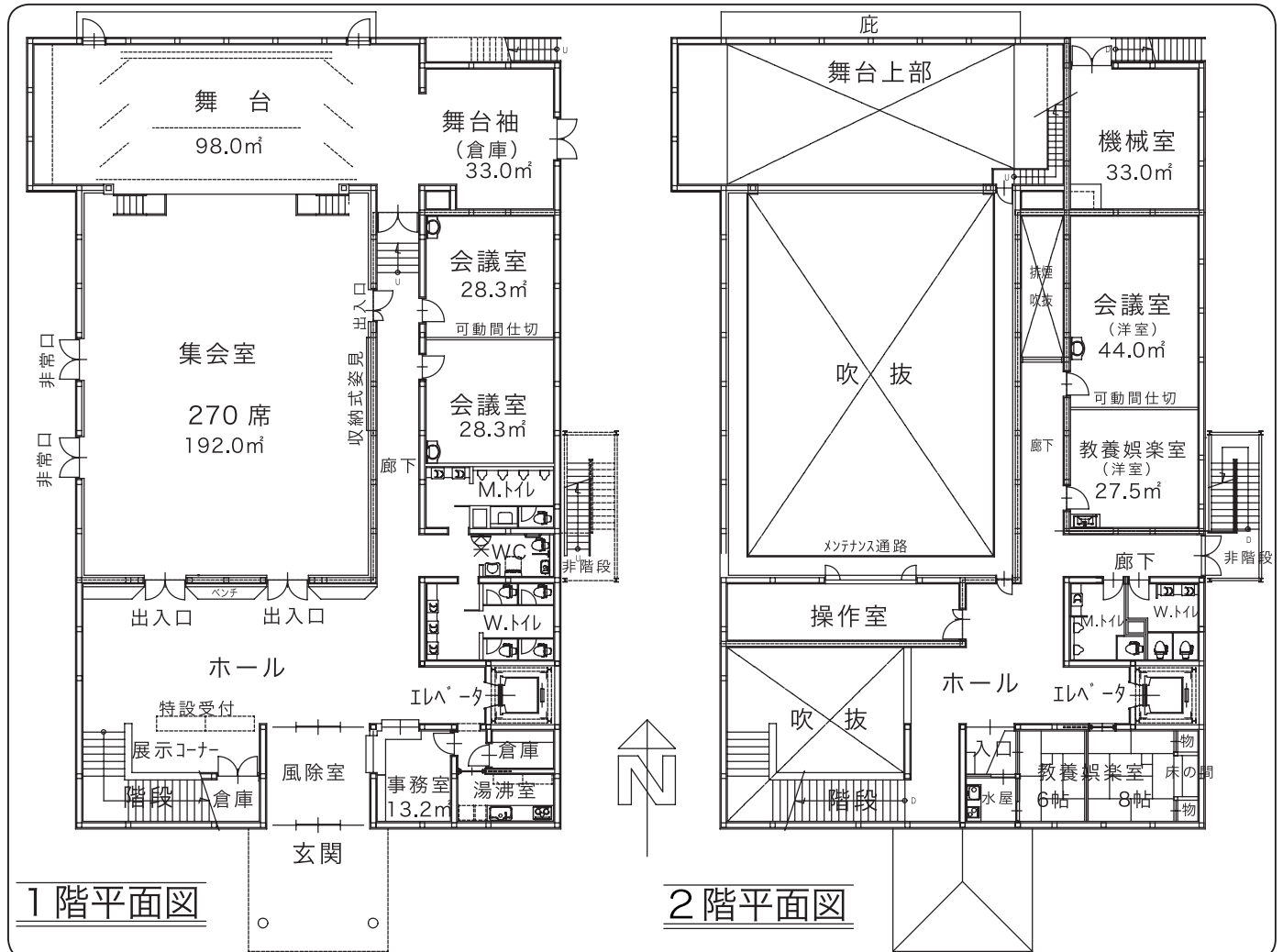
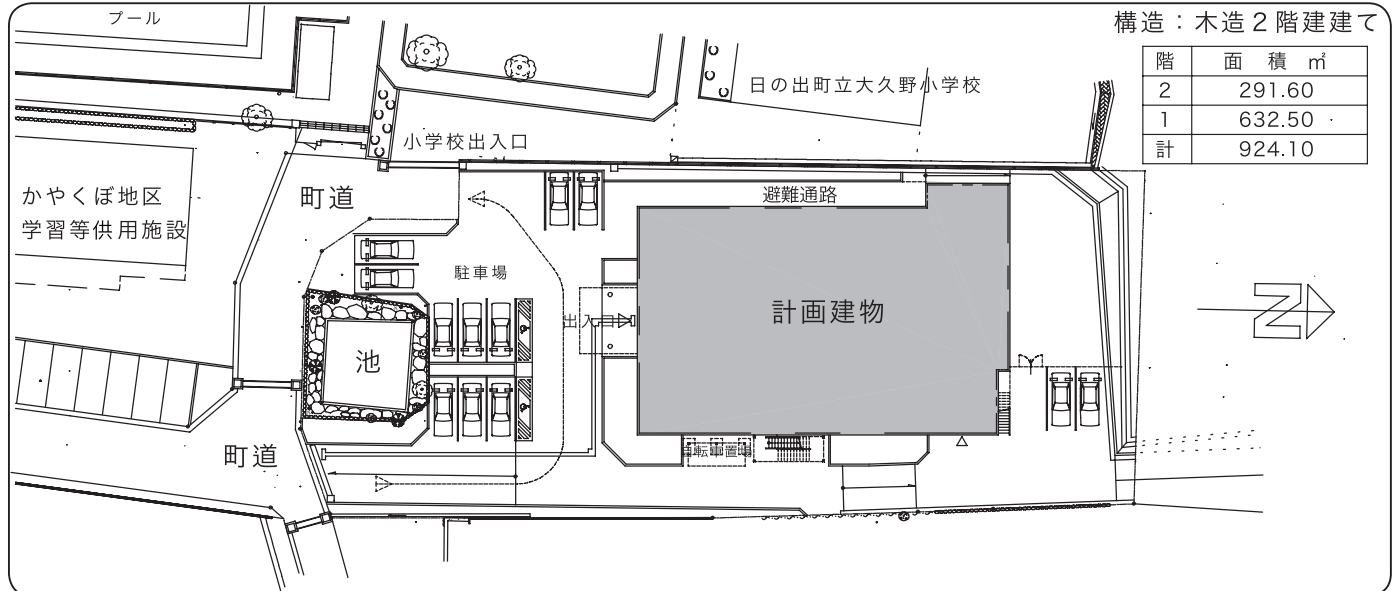

## お知らせ

国体会場へのアクセス道路の通行開始

国体の会場となる「スポーツと文化の森谷戸沢サッカー場」へのアクセス道路は6月3日(月)から通行できる予定です。

この道路は、東京たま広域資源循環組合が管理用に造った道路(私道)を、国体会場への交通アクセスのために通行させていただくとともに、ひので斎場へのアクセス道路としても通行できます。

**通行可能時間** 午前8時30分～午後9時  
**通行可能車両** 2tを超える積載車・大型バス以外の一般車両  
**速度制限** 30km/h以下

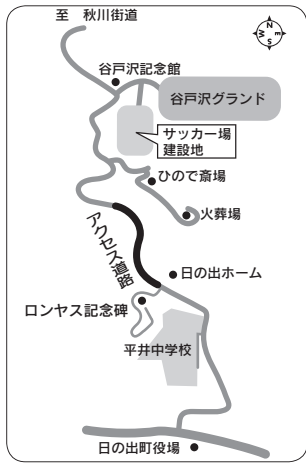

企画財政課 企画係

内線 311

つるつる温泉 臨時休館



施設メンテナンスのため臨時休館します。

期間 6月18日(火)～21日(金)

問 つるつる温泉 ☎042(597)1126

## 今日の町長室開放日

日の出町民の皆さんが橋本町長と懇談することができる「ちよつとひとつばなし対話コーナー」を開設します。

開設日 6月26日(水)

時間 午後1時30分～4時30分※午後1時から受付(対話時間は30分以内)一組5人までとし、個人的な要望・相談・苦情・営利目的な内容はお断りします。

対象 日の出町に住所を有する個人の方  
 ※身分証などをご提示いただく場合があります。詳しくはお問い合わせください。  
 ※中学生以下は保護者同伴。

問 総務課 広聴広報係 内線 306

## 町民の皆さんと町の将来を語る会

町民皆さんのご意見を今後の町政の参考とするため、全自治会を対象に、順次開催します。申込不要です。

日時 6月27日(木)午後7時～8時30分

場所 下平井会館(第10自治会館)

対象 第10自治会区域在住の方

問 企画財政課 企画係 内線 311



## 建築物の液化化対策に関する資料閲覧

建築物の建て主や所有者が液化化による建築被害に備えるために、役場窓口で、液化化対策の手引きや地盤調査データな

どの閲覧ができるようになりました。

問 まちづくり課 都市計画係 内線 351

## 7月27日(土) 第9回ひので夏まつり

町の伝統行事として位置づけ、新たな文化の創造と地域の活性化を目的とする「第9回ひので夏まつり」を、7月27日(土)に開催します。

会場は、平井中学校です。学校教育施設のため、指定場所以外は禁煙を厳守ください。

郷土芸能・盆踊り・花火大会の三部構成



成で、模擬店も出店します。詳しくは、後日配布するパンフレットをご覧ください。皆さんのご来場をお待ちしています。

## 協賛のお願い

事業の円滑な運営と元気あふれる明るいまちづくり実現のため、趣旨に賛同いただける方の協賛を募ります。

協賛金は原則、一口1万円です。6月28日まで実行委員会にて受付しています。ご協力をお願いします。

## 出店者募集!

夏まつりを一緒に盛り上げてくださる出店者を募集します。

日時 7月27日(土)午後4時～9時(予定)  
 ※荒天の場合中止  
 会場 平井中学校

内容 飲食物などの出店販売

禁止 風紀を乱すような内容のもの

対象 町内に住所または事務所がある個人・団体/主催者が認めた団体

出店数 30店舗程度

費用 5千円(テント1張、パイプす2脚、テーブル2台、コンセント1口、照明込)

申込 企画財政課窓口で申込書を記入(土・日除く)▼6月12日(水)まで※決定は6月14日(金)までに電話で連絡します。

問 ひので夏まつり実行委員会事務局 (企画財政課 企画係) 内線 311

## 民生委員・児童委員

民生委員・児童委員は地域の皆さんの生活を見守り支援を行います。



各自自治会の担当委員に、困っていることや気になることなど、お気軽にご相談ください。相談者や相談内容など秘密は守ります。

## 民生委員・児童委員の主な活動

- ★高齢者、障がいのある方、子育て中の方、生活に困っている方などの相談
- ★町や社会福祉協議会の事業への協力(敬老福祉大会・歳末たすけあい運動など)
- ★学校行事への参加(入学式公開授業など)
- ※さる5月12日(日)(民生委員・児童委員の日)新宿区で開催された、「民生委員・

児童委員活動啓発・普及パレード」に羽生会長ほか3人の民生・児童委員が参加しました。

問 子育て福祉課 地域支援係 内線 292

## 子育て・教育

### 子育て支援情報!!

子育てグループ活動では、スタッフや子育てボランティアが保育をお手伝いします。初めての方も気軽にご参加ください。問 子ども家庭支援センター ☎ 297

事業名	日時(受付時間)	場所	内容など
子育てグループ活動	6/13 (木) 9:45 ~ 11:30	保健センター	対象 1歳~4歳未満 ①敕使河原先生の体操指導 ②親子・ママ同士の交流 持ち物 バスタオルカスポーツタオル
子育てグループ活動	6/19 (水) 9:45 ~ 11:30	保健センター	対象 3か月~1歳未満 ①貫井先生の体操指導 ②親子・ママ同士の交流 持ち物 500mlサイズのペットボトル
子育てサロン(家庭での事故防止)	6/25 (火) 9:45 ~ 11:30	保健センター	対象 3か月~4歳未満 ①講師：秋川消防署救急係 ②親子・ママ同士の交流

## 学校給食用食材の放射性物質測定結果

4月に行った検査結果は、次のとおりです。

検査回数 6回 検査食材 25品目

検査結果 放射性物質(セシウム134・137)を測定した結果、すべて測定限界値(25 Bq/kg)未満でした。

問 学校給食センター ☎ 042(597)3414

## 児童手当・児童育成手当

### 6月期の支払い

2~5月分を6月5日(水)に指定口座へ振込予定です。ご確認ください。

### 現況届の提出

児童手当・児童育成手当を受給されている方に現況届の用紙を郵送します。必要事項を記入し、他に必要な書類がある場合はその書類を添えて、6月中に必ず提出してください。

ただし、6月分から支給開始となる方や5月31日までに転出などにより資格喪失した方は提出の必要はありません。

問 子育て福祉課 子育て支援係 内線 298

## 宝光保育園より

### 園庭開放

園庭と保育室の一部が保護者同伴で自由に使えます。雨の日もお部屋で遊べます。保育・行事への参加、園舎内見学、育児相談も可能です。夏は専用のプールも出します。気軽に遊びに来てください。

日時 火・木曜午前10時~11時30分

## ちびっこリトミック

ピアノの音楽に合わせて親子で体を動かしてスキンシップを楽しみます。

日時 6月4日~毎週火曜日(全4回) 午前10時30分~11時15分

場所 宝光保育園(駐車場有)

対象 2歳児の親子

定員 親子10組 費用 100円

保育 きょうだいの保育500円

※持ち物などの詳細はお問い合わせ下さい。

問 宝光保育園 ☎ 042(597)0876

## 安全安心

### 秋川消防署より

危険物安全週間危険物正しく使って事故防止

私たちの身の回りには、ヘアスプレーやアロマオイルなど危険物がたくさんあります。日常の生活に欠かせないこれらの危険物のことをよく知り、正しく使って事故防止しましょう。

期間 6月2日(日)~8日(土)

### 自衛消防訓練技術審査会

日の出町、あきる野市、檜原村の事業所の自衛消防隊が、日ごろの訓練成果を競い合います。見学は自由です。

日時 6月14日(金)午後0時30分~4時

※予備日19日(水)

場所 東京サマーランド第2駐車場B

問 秋川消防署 ☎ 042(595)0119

## 環境・まちづくり

### リサイクル情報交換コーナー

### ゆずります

①和風座卓

②シングルベッド 2台

③陶芸用ろくろ

④電子ピアノ

⑤パソコン台 2台

⑥子供用野球練習着・ストッキング

⑦ちゃぶ台

ゆずってください

①ペビーベット ②麻雀台

### このコーナーのご利用方法

利用したい方は、環境係へご連絡ください。掲載品は、持ち主と直接交渉頂きます。※品物のやり取り等に関し町は一切責任を負いません。

問 生活安全安心課 環境係 内線 334

### 日の出町内における空間放射線量の測定結果

日の出町は、町内の全小・中学校を含む主要地点で空間放射線量を定期的に測定しています。

5月14日(火)~17日(金)に町内34地点を測定した結果、全ての地点で基準値以下でした。

なお、測定した数値は企画財政課と、町のホームページでご覧いただけます。

問 総務課 広聴広報係 内線 306

## 循環組合の焼却灰の放射性物質測定結果を公表します

東京たま広域資源循環組合では、日の出町内のエコセメント化施設へ搬入する焼却灰（主灰・飛灰）の放射性物質の測定を行いました。測定結果はつぎのとおりです。

■放射性物質測定結果 平成25年4月調査（調査日4月2日～4月30日）

測定箇所	測定項目	測定結果		
		今回の数値	前回の数値	単位
多摩地域から搬入 15 清掃センター（数値は最小値～最大値）				
主 灰	放射性セシウム	26～161	15～84	ベクレル/kg
飛 灰		227～480	160～528	
飛 灰 固 化 物		64～640	70～690	
東京たま広域資源循環組合				
エコセメント化施設				
乾燥機等排ガス	放射性セシウム	不検出	不検出	ベクレル/m <sup>3</sup> N
焼成炉排ガス		不検出	不検出	
金属回収汚泥		8	不検出	ベクレル/kg
下水道放流水		171	126	ベクレル/L
エコセメント(製品)		不検出	不検出	ベクレル/kg
二ツ塚処分場				
ゲート前	空間放射線量 (7日に1回以上 測定した最大値)	0.10	0.10	マイクロシーベルト/時
管理センター東		0.08	0.08	
第1-1区画堤南側外周道路		0.09	0.09	
防災調整池近傍		0.07	0.08	
馬引沢峠近傍		0.07	0.08	

※放射性セシウム濃度は、セシウム134とセシウム137の合計値です。

シリーズ「ごみ処理の明日を考える」  
⑯ 灰に散らかさねないごみ出しの工夫

ごみの「戸別収集・有料化」が平成26年4月から開始されます。

今回は、ガラス被害を防ぐためのごみ出しの工夫です。

この時期、ガラスは繁殖期を迎え行動が活発になります。生ごみを出す際は、次のような工夫をお願いします。

① 生ごみを出さない

食品の計画的購入、料理を作りすぎない、食べ残さないなど生ごみが出ないように心がけることも立派な対策です。

② 生ごみをたい肥にリサイクル

生ごみは、電動生ごみ処理機やコンポスト容器などを利用してたい肥にリサイクルできます。自宅で生ごみリサイクルに挑戦してみませんか？

③ 出す前に水切りを

ガラスは、ごみ袋の濡れている部分を突くため、生ごみの水切りが有効です。また、ごみ減量効果のほか、臭い防止にもつながります。

④ 生ごみを隠して出す

ガラスは、主に視覚で食べ物を探すとされています。何でも食べる雑食のガラスにとって、生ごみが丸見えのごみ袋は格好のえじきです。生ごみは袋の内側に入れる、袋の内側をチラシなどで覆いガラスの目から隠す工夫をしましょう。

また、トレイやビニール袋に付着した食べ物を拭き取るなどの方法も食べ物に敏感なガラスには有効です。

⑤ ごみ出しは収集当日の朝8時まで！

ガラスと生ごみの接点を少なくするために、ごみは必ず収集日当日の朝8時までに生ごみ袋の口をしっかり縛って出してください。防鳥ネット、蓋付き容器もガラス対策として有効です。

日の出町は、生ごみ処理機・コンポスト購入補助を行っています。詳細は、広報5月号に掲載されています。

減らそうごみ！  
活かそう資源！

問 減らそうごみ！  
活かそう資源！  
ごみ有料化担当 内線 333

みどりのカーテンに  
チャレンジしてみませんか？

みどりのカーテンは夏の暑い日差しを和らげ、室温の上昇を抑える効果があり、家庭でできる地球温暖化対策の一つです。希望者に、ゴーヤセット一式(ゴーヤの苗・プランター・培養土・ネット)を無料で配布します。

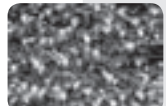

申込 6月10日(月)～14日(金)午前9時～  
環境係窓口(申込多数の場合は抽選)  
配布数 100人(1家庭1セット)

対象 町内在住者で昨年ゴーヤセットの配布を受けていない方

問 生活安全安心課 環境係 内線 336

## 税金

自動車税の納付はお済みですか？



自動車税は、毎年4月1日(午前0時)現在、車検証に記載されている所有者(割賦販売の場合は使用者)に課税されます。自動車税の納期限は5月31日(金)です。まだ納付がお済みでない方は、お早めに納付をお願いします。

詳細は、主税局ホームページ

<http://www.tax.metro.tokyo.jp/>

またはお問い合わせください。

問 自動車税コールセンター

☎ 03(3525)4066

税務職員を装った不審な電話「還付金詐欺」にご注意ください！



税金などの還付金があるとだまし、お金を振り込ませる「還付金詐欺」が多発しています。東京都主税局は、税金を還付するために、電話でATMの操作をお願いすることはありません。不審に感じたら、相手の氏名、所属を確認し、指定された電話番号にはかけずにご連絡ください。また、万が一被害にあわれたら、すぐに警察に連絡してください。

問 東京都主税局総務部 総務課

相談広報係

☎ 03(5388)2624

## 保険・年金

後期高齢者医療保険の被保険者の「温泉施設利用割引券」を発行します

保険加入者の皆さんの健康増進を目的に、温泉施設利用割引券を発行します。この券の利用で入館料金が50円割引がかかります。また、つるつる温泉が発行する町民優待券を併用すると、さらに300円が割り引かれます。

対象 町内に住所を有する後期高齢者医療保険の被保険者本人

発券・利用期間

第一期 6月3日～8月31日

第二期 9月2日～11月30日

第三期 12月2日～2月28日

※発券は1期以内に1人1枚です。

申込 被保険者証か、本人確認ができるものを持参し、町民課窓口で申請▼割引券の配布は、なくなり次第終了します。

問 町民課 後期高齢者医療係

☎ 287

8月1日から高齢者医療費の助成申請期間が設けられます

☎ 287

内線

日の出町は、町内に3年以上居住する75歳以上の高齢者に医療費の助成を行っています。8月1日から日の出町高齢者の医療費の助成に関する条例施行規則の一部改正により、助成の申請期間が、



## 催し

第5回・第6回

ひのでコウゾで原料作り&紙すき体験会

日の出町に自生している楮(コウゾ)を使って原料作りと紙すきを行います。日の出町観光まちづくり対象事業です。

日時 第5回 6月22日(土)午前10時～午後3時 / 第6回 6月27日(木)午前10時～午後3時 ※第5・6回の内容は同じ

場所 肝要の里2階食体験室

定員 各20人 費用 500円

申込 電話・メール

問 日本和紙造形研究所(クニタカ)

☎ 080(4452)0092

✉ info@washizokei.jp

第63回社会を明るくする運動

親子ふれあいマス釣り大会

毎年7月1日～31日に行われる社会を明るくする運動は、全ての国民が犯罪や非行の防止と、罪を犯した人たちの更生について理解を深め、地域の力で支援すること、犯罪のない明るい社会を築こうとする全国的な運動です。

日時 7月6日(土)午前9時～正午頃

▼ 荒天時は13日(土)に延期。延期・中止の場合は、午前7時に防災無線でお知らせ

費用 無料

場所 さかな園

費用 無料

場所 さかな園

費用 無料

場所 さかな園

費用 無料

場所 さかな園

費用 無料

場所 さかな園

費用 無料

場所 さかな園

費用 無料

場所 さかな園



**対象** 町内在住の小中・高校生と保護者  
 ※町外に通学する小中学生と保護者は、担当窓口まで連絡願います。  
**問** 町民課 窓口サービス係 **内線** 282

**多摩パブリック法律事務所 無料法律相談会**  
 幅広い種類の事件を取り扱っていますので、お気軽にご相談ください。  
 本事務所は「市民の法的駆け込み寺」として、東京弁護士会支援のもと設立された都市型公設事務所です。  
**日時** 7月12日(金)午後5時～9時・13日(土)午前10時～午後4時  
**場所** 多摩パブリック法律事務所(立川市) 定員 90人(先着順)  
**申込** ☎ 042(548)2450(午前9時30分～午後7時土日除く)▼6月17日(月) 多摩パブリック法律事務所 ☎ 042(548)2422

**講座・教室**  
**ソフトテニス教室**  
 ①塩田テニスコート  
**日時** 6月8日(土)午後1時～3時  
 ②スポーツパークテニスコート  
**日時** 6月15日(土)午前9時～11時  
**対象** 小・中学生 **費用** 無料  
**持ち物** 運動しやすい服装と靴・汗拭き

**タオル・飲み物・帽子など**  
**問** 日の出町体育協会 事務局 **内線** 546

**スクエア・ステップ講習会**  
**スポーツ推進委員会と共同開催年間事業**  
 皆さんの健康増進・体力づくりを目的とした事業です。誰でも簡単に出来るスポーツです。ぜひご参加ください。  
**日時** 6月22日(土)午後1時30分～3時  
**場所** 保健センター  
**対象** 60歳以上 **定員** 30人(先着順)  
**費用** 40円(保険代)  
**持ち物** タオル、飲み物  
**申込** 直接・電話▼6月4日(火)から受付  
**問** いきいき健康課 健康推進係 **内線** 501

**手で食べられるおやつづくり**  
 小さいうちは、手づかみで食べるのが大事というけれど…なぜ大事なのかを考え、手で食べられるおやつを作ります。毎日の食事を楽しいものにしましょう。  
**日時** 6月26日(水)午前9時30分～11時30分  
**場所** 保健センター2階  
**対象** 6か月～2歳未満の親子  
**定員** 15組(先着順) **費用** 無料  
**持ち物** エプロン、食事前用エプロン、タオル、飲み物、筆記用具  
**申込** 直接・電話▼6月4日(火)～21日(金)  
**問** いきいき健康課 健康推進係 **内線** 504

**初心者のためのパソコン講座**  
 パソコンの基礎をインターネット、ワープロ、表計算などを通して学習します。  
**日時** 6月29日(土)～7月13日(土)計5日間(各土・日曜日) 午後2時～4時 1日2時間合計10時間  
**場所** 都立秋留台高等学校 LRPC室  
**定員** 20人 **費用** 1千円  
**申込** はがき▼講座名、住所、電話番号、氏名(ふりがな)、性別、年齢を記入▼6月7日(金)～18日(火)まで。申込多数の場合抽選  
**問** 都立秋留台高等学校 〒197-0812 あきる野市平沢153-4 ☎ 042(559)6821

**ひので町民大学 男女・浴衣着付け教室**  
 今年の夏は浴衣デビューしてみませんか?日本古来の和服・浴衣が自分で着られるようになりまよ!男性編と女性編がありますので、是非ご参加ください。  
**日時** 男性編7月15日(月・祝)、女性編・21日(日)各午後1時30分～4時  
**場所** 教育センター多目的会議室  
**講師** 山本松子さん、八木橋智子さん  
**対象** 町内在住・在勤で中学生以上。以前この教室に参加された方、学生は町外の友達も2人まで参加可能。申込み時に教えてください。 **費用** 500円  
**持ち物** 浴衣一式(詳細は通知します)

**定員** 各15人(最少催行人数6人)  
**申込** 電話・はがき・FAX 042(597)6908・☐ bunka@town.hinode.tokyo.jp  
 ▼7月4日(木)まで※申込み多数の場合は抽選

**はがきの書き方**

表面 (役場専用郵便番号) 50 119000192	裏面 ①郵便番号、住所、 ②氏名(ふりがな)、 ③年齢、④性別、 ⑤電話番号、 ⑥在勤者の場合は会社名 校名。また町外の友達 と一緒に参加希望の時 は、その友達の住所、 氏名、年齢、学校名 (2人まで)
----------------------------------	---

日の出町教育委員会  
 文化スポーツ課  
 「ひので町民大学」  
 ・浴衣着付け教室  
 受講希望

**文化スポーツ課 社会教育係** **内線** 541  
**しごとセンター多摩の就業支援**  
 ①30～44歳対象「就活ワークトレイン多摩アクセルコース」ワークショップとロールプレイング編  
**日時** 6月10日(月)～14日(金)の全5日間  
 午前10時～午後4時(講義内容日程により変動あり)  
**定員** 15人(予約制・選考あり)

**②55歳以上対象**  
**「自分を活かす!再就職対策講座」**  
**日時** 6月12日(水)午後1時30分～4時30分 **定員** 50人(予約制・先着順)

③30〜44歳対象  
「就活ワークトレイン多摩スタートコース」  
正社員を目指す方を対象に、就活のノウハウを学ぶ5日間のプログラムです。(資格要件あり)  
日時 6月17日(月)〜21日(金)の全5日間  
午前10時〜午後4時(講義内容日程により変動あり)  
定員 15人(予約制・選考あり)

④34歳以下対象「実践!採用担当者に選ばれる応募書類&面接対策講座」  
1日目は目に留まる応募書類作成、2日目は対話ができる面接対策講座です。  
日時 ①6月18日(火)②19日(水)各午後1時30分〜4時30分  
定員 各30人(予約制・先着順)

⑤34歳以下対象「なりたい自分に近づける個人ブランディングセミナー」  
日時 6月24日(月)・27日(木)午後1時〜5時 定員 各30人(予約制・先着順)  
※詳細はお問い合わせください  
会場 全て・東京しごとセンター多摩  
問 東京しごとセンター多摩  
☎ 042(329)4524

**募 集**

平成25年度 つるつる温泉 従業員募集

募集職種 サービス職(総合業務) 1人  
応募資格 ①学歴年齢 高卒以上・18〜



30歳程度 ②資格等 普通自動車免許(AT限定不可) ③スキル等 パソコン基本操作と、ワード、エクセルなどの操作が出来る方 勤務地 生涯青春の湯つるつる温泉(日の出町大字大久野4718) 待遇条件等 当社規定による 申込書類 ①履歴書・職務経歴書(3か月以内に撮影した顔写真入)②作文(原稿用紙800字程度、テーマ「つるつる温泉で働く上で一番大切だと思うこと」 申込受付 つるつる温泉に本人が持参 申込期間 6月5日(水)〜17日(月)午前10時〜午後5時※休館日(火曜)を除く 選考方法 1次選考▼書類選考 2次選考▼面接 7月23日(火)  
※詳細は、1次選考通過者に通知します。  
採用日 平成25年10月1日以降

問 日の出町サービス総合センター株式会社 生涯青春の湯つるつる温泉(担当原田)  
☎ 042(597)11260  
www.gws.ne.jp/home/onsen/

スポーツ祭東京2013(第68回国民体育大会・第13回全国障害者スポーツ大会) 花いっぱい運動ボランティア募集

定員 85人  
対象 小学生以上で町内在住・在勤者  
申込 電話・はがき・FAX 042(597)6698・bunka@town.hinode.tokyo.jp  
▼6月14日(金)まで※申込み多数の場合は

抽選  
花の種・肥料などの配付  
日時 6月22日(土)・23日(日)  
午前10時〜正午  
(プリンターで2鉢分配付)  
場所 図書館前

育てた花は、次の日時に谷戸沢サッカー場にお持ちください。会場内へ植え替えます。お育ていただいたお花は、国体終了後、記念品を添えてお返しします。  
日時 9月21日(土)午前10時※荒天中止



スポーツ祭東京2013「ゆりーと」

はがきの書き方  
応募者の  
①郵便番号、住所  
②氏名(ふりがな)  
③年齢  
④電話番号

表面  
(役場専用郵便番号)  
50 190401192  
裏面  
スポーツ祭東京2013 日の出町実行委員会 (文化スポーツ課内)  
「花いっぱい運動」係

問 スポーツ祭東京2013 日の出町実行委員会事務局(文化スポーツ課) 内線 541

ネイチャークラブ生物観察会



野鳥や昆虫の他、野生動物のフィロドサイン(動物が残した足跡、食痕)の観察、採集した昆虫の標本づくりをします。

初夏の昆虫観察会  
日時 6月22日(土)午前9時〜午後3時(雨天中止) 場所 妙見山付近

夜間昆虫観察会  
日時 7月20日(土)午後6時30分〜9時(雨天中止) 場所 谷の入

山の昆虫観察会  
日時 8月4日(日)午前9時〜午後3時  
場所 日の出山付近  
共通事項  
持ち物 弁当・飲み物・雨具・採集用具 服装 長袖・長ズボン・帽子・しつかりした靴 申込 3日前まで  
※小学生以下は送迎します(要予約)  
※幼稚園以下は保護者の同伴が必要  
※集合場所・駐車場は申込時に問合せ

問 ネイチャークラブ事務局 武智  
☎ 090(5308)2382

多摩30市町村対象「TAMA市民塾」

公募による講師と市民の発想・企画・運営による新しい生涯学習(楽習)のステージ「TAMA市民塾」。10月から新たに6か月(6回、12回)、10か月(10回、20回)講座がスタートします。  
ユニークで楽しさあふれる講座を用意しています。内容はホームページをご覧ください。

場所 多摩交流センター  
申込 7月15日(月)締切  
問 多摩交流センター内「TAMA市民塾」  
☎ 042(335)0111  
www.tama-100.or.jp/





### 官公署

8月15日戦没者追悼式



「東京都戦没者追悼式」を文京シビックホール、「全国戦没者追悼式」を日本武道館で実施します。

対象 都内在住で戦没者遺族の方

申込 電話で東京都へ▼6月3日(月)～14日(金)まで

問 東京都福祉保健局生活福祉部計画課 援護恩給係 ☎03(5320)4076

ごぞんじですか！ 検察審査会

検察審査員に選ばれたらご協力を！

検察官のした不起訴処分が正しかったかどうかを審査するのが検察審査会です。

検察審査会は、選挙権を有する皆さんの中から「くじ」で選ばれた11人の検察審査員で構成されています。

検察審査員に選ばれたときは、ご理解、ご協力をお願いします。

問 立川検察審査会事務局

☎042(845)0292



おめでとうございます

平成25年 春の叙勲

平成25年春の叙勲が行われ、つぎの方が受章されました。

このたびの受章を心からお祝いするとともに、今後ますますのご活躍をお祈りいたします。

瑞宝単光章 警察功労 田中俊秀様

瑞宝単光章 消防功労 瀧名良夫様

問 総務課 庶務係 内線 301

### 福祉とけんこう

都立立川ろう学校公開講座

中級手話A 読み取りと手話表現

日時 7月22日、29日、8月5日、19日、26日 各月曜日 午前10時～正午

中級手話B 読み取りと手話表現

日時 7月23日(火)、30日(火)、8月6日(火)、20日(火)、28日(水) 午前10時～正午

場所 都立立川ろう学校(JR国立駅～バス7分) 対象 中学生以上(無料) 定員 20人

申込 往復はがきで郵便番号、住所、氏名(ふりがな)、年齢、希望講座名、昼間の連絡先を記入▼6月21日(金)消印有効

問 立川ろう学校

☎042(523)1359

〒190-0003 立川市栄町1-15-7

健康教育講演会 すてきな笑顔のつくり方

最近、物を食べていてむせたり、味を感じにくくなっていますか。もしかしたらお口の運動不足かもしれません。

お角が上がるだけで表情は変わります。歯科衛生士が家ででもできる顔や口の体操を教えます。

午前9時45分～11時30分  
6月21日(金)  
保健センター2階  
講師 文字山 穂瑞 氏(歯科衛生士)  
持ち物 飲み物、筆記用具  
費用 無料



問 いきいき健康課健康推進係 内線 504

発達障がい児者への対応医療現場から

発達に支援が必要な幼児をお育ての保護者、幼稚園・保育園職員などを対象に懇談会を開催します。懇談会終了後、希望者に学校案内をします。

日時 6月6日(木) 午前10時～正午

場所 都立あきる野学園五日市線「武蔵引田駅」下車徒歩10分

講師 西多摩療育支援センター

奈須 康子 医師

申込 はがき・FAX 042(558)0074

で、氏名・住所・電話・学校見学の有無を記入。

問 あきる野学園地域支援センター

〒197-0083 あきる野市上代 123-1

☎042(558)0222

### 『元気の種まき』みんなでのめっこノルディックウォーキング

無理なくできる、今話題のウォーキングです。2本のポールを使って歩行し、健康維持、リハビリ、老化防止としても注目されています。

日時 6月22日(土) 午後1時～3時

※雨天の場合23日(日)

場所 都立秋留台公園

あきる野市二宮 673-1

講師 全日本ノルディックウォーク連盟

インストラクター 今井千恵さん・中丸一枝さん・石田孝美さん

対象 町内在住・在勤者

定員 50人(定員超の場合抽選)

参加費 500円(貸ポール代)

申込 電話・はがき・FAX 042(597)0098

☎042(597)0098 ☒bunka@town.hinode.tokyo.jp

▼6月14日(金)まで

はがきの書き方

裏面

- ①郵便番号、住所
- ②氏名(ふりがな)
- ③年齢
- ④電話番号
- ⑤在勤者の場合は 会社名

表面	裏面
(役場専用郵便番号) 50 1900192	①郵便番号、住所 ②氏名(ふりがな) ③年齢 ④電話番号 ⑤在勤者の場合は 会社名
日の出町教育委員会 文化スポーツ課 元気の種まき ノルディック ウォーキング 受講希望	

問 文化スポーツ課社会教育係 内線 541

# 風しんの予防接種を無料で実施します!!

【対象と接種期間】日の出町に住民登録があり、風しんにかかったことがなく、風しん(麻しん風しん混合MR・MMR)の予防接種を受けたことがない次のいずれかに該当する方

■妊娠を予定または希望している満19歳から49歳までの女性⇒5月1日～平成26年3月31日まで

■妊娠している女性の配偶者(児の父親)⇒5月1日～9月30日まで

《注意》 ○妊婦へ予防接種はできません ○妊娠していないことを確認してください

○接種後2か月は妊娠を避けてください

【接種場所 - 町内の予防接種実施医療機関 -】

※広報5月号の落合クリニックの受付時間・休診日に誤りがありました。訂正してお詫びします。

実施医療機関名	受付時間	休診日	電話番号
落合クリニック	午前9時～11時30分/午後3時～5時 木曜は午後2時～4時	土曜/日曜/祝日/ 年末年始	042(597)3652
大久野病院	午前9時～11時30分/午後1時～4時30分	土曜の午後/日曜/ 祝日/年末年始	042(597)0873
馬場内科クリニック	午前9時～正午/午後3時～6時	水曜・土曜の午後/ 日曜/祝日/年末年始	042(597)0550
ななスキンケア 皮膚科クリニック	午前8時45分～正午/午後2時55分～6時 ※土曜午後は2時25分～5時	木曜/日曜/祝日/ 年末年始	042(588)7711

【申込と実施方法】 ①保健センターへ直接申し込みしてください ②対象者に予診票を交付します

③医療機関を予約してください ④予診票を持参して接種してください

※妊娠している女性の配偶者は、母子健康手帳を持参してください

詳しくはお問い合わせください。

問 いきいき健康課 健康推進係 内線 501



## 25年度 各種健診・検診(検査) 日程確認表

ご自身の健康チェックのため、健診・検診(検査)を受けましょう!

種類	健康診査			がん検診		肝炎ウイルス検査	
	基本健康診査	生活保護世帯・特定健康診査		大腸がん	前立せんがん	B型	C型
方法	集団健診	集団健診		集団健診		集団健診	
対象	39歳以下	40歳～64歳	65歳以上	40歳以上	50歳以上	年齢不問	
	町内在住者	町内在住者		町内在住者		町内在住者	
対象				大腸がんになりやすい年齢は65歳から70歳代とされています。 ※該当する方は特に受診をお勧めします。	男性のみ	①肝機能異常を指摘されたことがある。 ②広範な外科的処置を受けたことがある。 ③妊娠・分娩時に多量に出血したことがあり、定期的に肝機能検査を受けていない。 ④過去にこの検査を受けていない。	
ご加入の健康保険	種別不問	無保険(生活保護受給者)		種別不問		種別不問	
受診券等	受診券なし	受診券・問診票(6月上旬郵送)	受診券・問診票(5月下旬郵送)	受診券なし		受診券なし	
場所・期間	保健センター 7/5(金)・7/8(月) 午前8時～11時	保健センター 7/5(金)・7/8(月) 午前8時～11時	町内指定医療機関 6/1(土)～7/3(水)	保健センター 7/1(月)～7/8(月) 午前8時～11時までにお越しください。		保健センター 7/1(月)～7/8(月) 午前8時～11時までにお越しください。	
健診等 内容	基本	問診・診察・身長・体重・腹囲計測・血圧測定・血中脂質検査(中性脂肪・HDL・LDL)・肝機能検査(GOT・GPT・γ-GTP)・血糖検査(血糖値・HbA1c)・尿検査(糖・たんぱく)		便潜血反応検査	PSA検査	問診、血液検査	問診、血液検査
	追加	腎機能検査(血清クレアチニン・尿酸)		(免疫便潜血検査2日法)	(前立せん特異抗原法)	(Hbs抗原検査法)	(HCV抗原検査・HCVRNA検査との組み合わせで行います。)
健診等結果	個別に受診結果票を郵送します。	医療機関において受診結果の説明を受けてください。		個別に受診結果票を郵送します。		個別に受診結果票を郵送します。	
注意事項	当日は食後8時間以上空けて、脱着しやすい服装(貴金属類、ガードル、ストッキング等は着用しない)で受診してください。						
	結果により医療機関への再受診が必要です。 職場などで健康診断等の受診機会がある方は除きます。						

問 いきいき健康課 健康推進係 内線 502





いきいき健康情報!!

	事業名	日時 (受付時間)	場所	内容など
お母さんと子どもの健康	乳幼児健康診査			問 保健センター 内線 502
	乳幼児歯科相談	① 6/6 (木) ② 7/11 (木)	9:00 ~ 10:15	健診のみ 対象 概ね 1 ~ 6 歳未満 申込 電話予約制 健診・予防処置(希望者)対象 平成 21・23 年の① 6 月生② 7 月生
	1歳6ヵ月児健康診査	6/14 (金)	13:00 ~ 13:15	対象 平成 23 年 10 月 ~ 11 月生まれ
	5歳児歯科健康診査 (歯科健診と予防処置)	6/20 (木)	9:00 ~ 11:00	保健センター 対象 (年長) 平成 19 年 8 月 ~ 9 月生まれ (5歳) 平成 20 年 4 月 ~ 5 月生まれ
	6・9ヵ月児健康診査	6/28 (金)	13:30 ~ 14:00	対象 6ヵ月児:平成 24 年 11/24 ~ 12/27 生・9ヵ月児:24 年 8/24 ~ 9/27 生 ※都内指定医療機関での個別受診可 持ち物 母子手帳・受診票
	母子相談事業 (未就学児対象)	6/28 (金)	15:00 ~ 16:30	乳幼児の身長・体重測定・保健師相談 時間内に直接保健センターまでお越しください。
健康全般	両親学級			
	離乳食教室 3 ~ 6ヵ月程度	6/11 (火)	9:30 ~ 9:45	保健センター 調理実習(野菜スープの作り方等)と試食(要予約 10 組。4 日前迄に保健センターへ) 持ち物 エプロン・おぶいヒモ・おむつやミルク等
健康全般	健康全般に関する学習・体操など			問 保健センター 内線 501
	健康・栄養相談日	6/7 (金) 7/5 (金)	13:30 ~ 15:00	保健センター 身体 の健康保持増進や食事等の栄養問題でお悩みの方を対象に保健師・管理栄養士が直接相談に応じます。個別面談で、個々の生活習慣・食生活改善を図ります。対象 5 人程度 申込 予約制 当日正午締切
	健康についての学習・体操	6/13 (木) 6/27 (木)	13:30 ~ 15:00 9:30 ~ 11:30	保健センター 保健師による健康学習、健康相談、助言、ストレッチ体操 ※運動できる服装でタオルや飲み物を持参のうえお越しください。 健康学習、リズム体操、エアロビクス、リラクゼーション。講師 敎使河原先生 ※動きやすい服装でタオルや飲み物を持参のうえお越しください。
長寿者支援	長寿者支援対策 (高齢者のための健康教育)			問 保健センター 内線 501
	いきいき長寿サロン(教育編)	6/5 (水) 6/27 (木) 7/3 (水)	10:00 ~ 11:30 13:30 ~ 15:00 10:00 ~ 11:30	平井 井 大久野 野 平井 井 保健師による 高齢者向けの健康学習、健康相談、助言、ストレッチ体操 ※運動できる服装で、タオルや飲み物を持参のうえお越しください。
	いきいき長寿サロン(食物編)	6/6 (木) 6/18 (火) 7/1 (月)	10:00 ~ 11:30	本宿 宿 大久野 野 いきいき 高齢者の身体 の健康保持増進のための栄養のお話と、食事等でお悩みの方を対象に管理栄養士が直接相談に応じます。個別面談で、生活習慣・食生活改善を図ります。
	いきいき長寿サロン(体操編)	6/10 (月) 6/20 (木)	10:00 ~ 11:30	いきいき 平井 井 リズム体操、リラクゼーションなど 講師 敎使河原先生 ※運動できる服装でタオルや飲み物を持参のうえお越しください。
	水中歩行教室	毎週水曜日	14:00 ~ 15:30	平井 井 運動指導員が歩行用プールを使い、アクアウォーキングなど水中運動をします。講師 大澤先生 定員 10 人(予約制) 申込 ふれあいセンター直接申込。

[凡例] 大久野→大久野老人福祉センター、いきいき→大久野健康いきいきセンター、平井→平井・生涯青春ふれあい総合福祉センター、本宿→本宿老人福祉センター

広報からのお知らせ

~広報「日の出」いつもご覧頂きありがとうございます~

表紙や記事に、あなたが写っていたら連絡をください。ご希望の方にその写真を差し上げます!



元気に咲くあじさい

■取材班は腕章をしています。撮影にご協力をお願いします。

撮影を行う広報職員は、施設管理者やイベント主催者などに承諾を得て、広報紙などへの掲載を目的として腕章をつけ撮影を行っています。撮影現場では、口頭での撮影承諾は行いませんが、万が一、撮影されたくないなどの場合は、撮影している職員までお申し出ください。

ジメジメした天気が続きますが、皆さんいかがお過ごしですか?湿度も高く、冷房の効いたひんやりした部屋ばかりにいと体も鈍ります。こんな時期こそウォーキングを楽しんでみてはいかがでしょうか?元気に花を咲かせたあじさいや、この時期の夜には、ぼうぼうと輝く蛍たちが出迎えてくれます。ただし、季節は夏。気温も上がり、熱中症になる恐れもあります。しっかり水分補給をして体調管理には気をつけましょう。

問 総務課 広聴広報係 内線 306

# 児童館だより



## 6月の行事予定



### ～ぬりえコンテスト！～

結果発表は 26日(水) 午後1時より館内にて

参加方法：児童館でコンテスト用のぬりえをもらいます。  
2週間の中にきれいに塗って児童館へ提出してください。  
投票へ参加：20日(木)から応募者のぬりえを館内にはりだします。  
～みんなの投票で優勝が決まります！投票しにきてね!!～

用紙配布、応募期間 } 3日(月)～15日(土)  
投票日 } 20日(木)～22日(土)

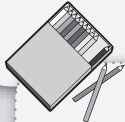

### 遠くて児童館に来られないお友達のための移動児童館

#### ほんじゅく会場

5日(水) 午後2～4時 本宿学供にて

#### おおぐの会場

12日(水) 午後2～4時 大久野小学校 家庭科室

### 幼児おはなし会

公演・あかいろうそく

7日(金) 午前10時30分より

場所 志茂町会館(児童館2階)

対象 乳幼児と保護者

内容 紙芝居「たろうとともだち」 パネルシアター「かせとネズミ」 おはなし「3びきのくま」他



### あそぼうデー「マジックナイン」

26日(水) 午後3時～4時

小学生以上 20人

あて式のストラックアウトだよ!



### ちびっこ広場

午前10時30分～正午

(正午～1時はランチタイム!! お弁当は持参で。)

乳幼児とお母さんのための遊びと出会いの広場です。

\*月曜(3日、10日、24日)・・・『小麦粉ねんど』

\*水曜(5日、12日、26日)・・・トンネルハウス

### 子育て相談

主任民生児童委員の相談日

日時 7日(金) 午前10時30分～11時30分

### 親子サークル「わくわく」～登録制～

7日 幼児おはなし会 14日 父の日プレゼント  
21日 小麦粉ねんど 28日 おたのしみ会  
金曜 午前10時20分～11時30分

問 志茂町児童館 ☎ 042(597)2547 午前10時～午後5時まで開館

## 図書館からのお知らせ

### 6月のご利用案内

www.library.hinode.tokyo.jp



### 本館 ☎ 042(597)3496

開館日) 火曜～日曜日 午前10時～午後5時

休館日) 毎週月・第3火曜日(資料整理日)

### 大久野分室 ☎ 042(597)5747

開館日) 火・木・土 午後1時～5時

休館日) 月・水・金・日

\* 10日(月)～20日(木)までの11日間は、蔵書点検などの館内整理のため、本館、大久野分室ともに休館します。利用者の皆さまには、大変ご迷惑をおかけします。



### 《リサイクル市開催に伴う寄贈本のお願い》

今年もリサイクル市を7月16日(火)～8月31日(土)〔午前10時～午後5時〕まで開催する予定です。読み終えて不要となりました本がありましたら、寄贈をお願いします。



### 6月のおはなし会

☆子供たちに本の楽しさを知ってもらえるよう、定期的を開催しています☆

対象	会場	開催日(毎週)	時間
0歳～4歳児	図書館本館	木曜日	午前10時30分～11時
5歳～小学生	大久野分室	火曜日	午後3時30分～4時
	図書館本館	水曜日	



### 声の録音テープ

～『広報日の出』を貸出しています。～

目が不自由な方に、声のボランティア「セキレイ」さん製作の、音声版「広報日の出」などの貸出を行っています。

「セキレイだより」も好評価出中です。詳しくは図書館までご連絡下さい。



問 図書館 ☎ 042(597)3496



# 6月のカレンダー



## ひので安全・安心メール

登録・登録解除用メールアドレス QR コード  
bousai@town.hinode.tokyo.jp  
生活安全安心課 地域安全安心係



内線 331

1	土	J1 トップコーチによるサッカー講演会 (渡辺 晋 氏) ひのでグリーンプラザ
2	日	ソフトボール連盟春季大会 本宿小学校グラウンド ゲートボール連盟春季大会 町民グラウンド インドアカ連盟「交流試合①」 平井小学校体育館
3	月	
4	火	歯の衛生週間 平井小学校セーフティ教室
5	水	芒種
6	木	
7	金	
8	土	ソフトテニス連盟ジュニアソフトテニス教室 塩田テニスコート 大久野中学校道徳授業地区公開講座学校公開日 ソフトボール連盟ミニソフトボール講習会 町民グラウンド
9	日	第24回消防ポンプ操法審査会 町民グラウンド 自治会対抗春季バレーボール大会 平井小学校体育館 ソフトボール連盟春季大会 本宿小学校グラウンド
10	月	時の記念日
11	火	入梅 平井中学校学校公開日
12	水	総合相談日
13	木	
14	金	
15	土	ソフトテニス連盟ジュニアソフトテニス教室 スポーツパーク
16	日	父の日 ソフトボール連盟春季大会 本宿小学校グラウンド ひので町民大学基調講演会 (小池絵未 氏)
17	月	
18	火	
19	水	
20	木	
21	金	夏至 体協インドアカ部教室交流会 本宿小学校体育館
22	土	ミニソフトボール講習会 町民グラウンド
23	日	東京都議会議員選挙 ソフトボール連盟春季大会 本宿小学校グラウンド ゲートボール連盟シニアスポーツ振興事業 ゲートボール講習会 町民グラウンド
24	月	
25	火	
26	水	
27	木	
28	金	
29	土	
30	日	

救急医療 秋川消防署 ☎ (595)0119  
機関案内 救急相談センター ☎ (521)2323  
東京都保健医療センター ☎ 03(5272)0303  
http://www.himawari.metro.tokyo.jp/  
東京民間救急コールセンター ☎ 0570(039)099

**6月1日は人権擁護委員の日**  
この日を中心に、制度の周知徹底と人権思想の普及高揚のため、  
全国一斉に人権相談を実施します。  
日時 12日(水) 午後1時～4時(要予約)  
場所 役場3階 会議室  
問 町民課 窓口サービス係 内線 282

**つつるる温泉 臨時休館** します。  
施設メンテナンスのため、  
**6月18日(火)～21日(金)** 問 つつるる温泉 ☎ 042 (597) 1126

**東京都議会議員選挙**  
期日 6月23日(日)  
期日前投票  
6月15日(土)～22日(土)

**都立八王子盲学校「学校公開」**  
6月22日(土) 午前9時～午後0時25分  
問 東京都立八王子盲学校  
☎ 042 (623) 3278

**7月1日(月) 平成25年度 町都民税第1期納期限**

休日・祝日の医療機関



※診療時間は全て午前9時～午後5時。  
※歯科診療は、お問い合わせのうえ受診してください。  
※診療は急患に限り診療し、往診はいたしません。



	開設日	医療機関名	所在地	電話番号
休日歯科診療	6月2日(日)	ひらい歯科医院	日の出町大字平井971	042(597)5979
	6月9日(日)	森田歯科医院	日の出町大字平井2069-2	042(597)5141
	6月16日(日)	澤田歯科医院	あきる野市二宮2244	042(558)5528
	6月23日(日)	瀬沼歯科医院	あきる野市五日市851-3	042(596)3288
	6月30日(日)	デンタルオフィスたむら	あきる野市野辺631-4	042(550)0998
	7月7日(日)	せぬま歯科医院	あきる野市秋川2-1-1 寿ビル2F	042(532)4682



# 東京発!! JAF東京支部と日の出町が包括協定を締結しました 4月23日(火)

日の出町とJAF（日本自動車連盟）東京支部は、様々な相互連携・協力を目的とした「包括協定」を締結しました。包括協定の締結は、全国で9事例目。都内自治体では初めて。今後日の出町はJAFと連携して、全国に向け様々な町の情報を発信し、観光客の誘致を図ってまいります。

協定の第一弾として、総合観光情報サイト「JAFナビ」で、「夏のドライブコース」ページを作成し、その中で、日の出町の観光・特産品などをPR。現在、6月中旬の公開に向け準備を進めています。

相互連携・協力の手法は、JAFの機関誌「JAF Mate」「JAF PLUS」などによる情報発信やイベントの開催など様々な形が考えられます。より良い日の出町・地域の振興と発展のために、この包括協定を存分に活用してまいります。

※JAFは、全国に約1千7百万人の会員を有する一般社団法人で、自動車ユーザーにロードサービスをはじめとした安全・安心のサービスを提供し、交通の安全や、環境保護活動などに取り組む団体です。



JAF 中山事務所長（右）と橋本町長



問 産業観光課 観光係 内線 241



## ごみ収集車から出火!! 一歩間違えば大惨事に!! 原因はライター?... ~正しいごみの分別と、ごみ出しのルールを守りましょう!!~



さる4月23日(火)早朝、大久野落合地区の燃やせないごみを収集していた車両から出火しました。原因は、分別されずに捨てられたライター、化粧用スプレー缶などによるものと考えられています。



燃えたごみと発見されたライター

今回は、すぐに消火され大事には至りませんでした。皆さん!「ごみの出し方保存版」をもう一度見直して、正しい分別と、ごみ出しのルールの徹底をよろしくお願いいたします。

### 【ライター・スプレー缶の出し方】

収 集 日	出すところ
「資源物・有害ごみの日」毎月第2・4木曜日	リサイクルステーション
◎ライターは必ず使いきってから.....	有害ごみのかご
◎スプレー缶は必ず使いきって穴をあけてから.....	スプレー缶のかご



問 生活安全安心課 環境係 内線 334

## 地域の要

# 日の出町消防団 第24回消防ポンプ操法審査会

伝統の日の出町消防団ポンプ操法審査会がいよいよ今月9日(日)に開催されます。勇ましい消防団魂を発揮し、日ごろの訓練成果を競い合いますので、是非ご観覧いただき、選手たちに温かい声援をお願いします。

日時 6月9日(日) 午前8時30分~

会場 町民グラウンド

出場 【ポンプ車操法の部】5隊

- ①本部分団 ②第2分団第1部
- ③第3分団第1部 ④第1分団第2部 ⑤第4分団

【小型ポンプ操法の部】6隊

- ①第2分団第3部 ②第1分団第1部 ③第3分団第3部
- ④第1分団第3部 ⑤第3分団第2部 ⑥第2分団第2部

丸数字は出場順

※女性消防隊による模範演技もあります!!

問 生活安全安心課 地域安全安心係 内線 331

### 日の出町消防団員募集

資格 町内在住・在勤者



訓練でホースを延長する選手たち