

2016
平成28年 9

人口と世帯 平成28年8月1日現在

人口 17,086人(35人増)
男8,382人(4人増)/ 女8,704人(31人増)
世帯数 7,442(32世帯増)



夏休みも
終わり、新学期
の始まりです。
気持ちを
切りかえて
頑張ろう!!

日の出町イメージキャラクター
「ひのでちゃん」

日之出 広報

〒190-0192(個別郵便番号) 東京都西多摩郡日の出町平井2780

役場 代表電話 ☎042(597)0511

メールアドレス info@town.hinode.tokyo.jp

ホームページ http://www.town.hinode.tokyo.jp/

秋の訪れを告げる 平井のお祭り 9月24日(土)・25日(日)



国指定重要無形文化財の
「鳳凰の舞」



担ぎ手の一体感が伝わる姿は必見です!



平井のお祭りは、春日神社と八幡神社の祭礼で、国指定重要無形文化財の「鳳凰の舞」の演舞、神輿や山車が平井地区を練り歩きます。また、中平井バス停近くに、春日神社の志茂町、加美町、桜木の3基、八幡神社の八幡と三和の2基、計5基の山車と神輿が集結する競り合いは圧巻で、幻想的な異空間に包まれます。

問 総務課 広聴広報係 内線306

今月の 主な記事



▼P 2 新島村との友好交流事業

▼P 3 高齢者福祉サービス

▼P 5 お知らせ「敬老福祉大会開催」ほか

▼P 6 子育て・教育、安全安心、環境・まちづくり

▼P10 保険・年金、催し「自治会対抗 綱引き・ゲートボール大会」ほか

▼P11 講座・教室、募集

▼P14 ご寄附、福祉とけんこう

▼P15 がん検診(検査)追加募集のお知らせ

▼P16 予防接種日程表、いきいき健康情報

▼P18 児童館、図書館からのお知らせ

▼P19 9月のカレンダー、休日・祝日の医療機関

▼P20 ひのでトピックス「ひので夏まつりを開催しました」ほか

友だちできたよ!思い出いっぱい 新島村友好交流事業 7月26日~28日



式根島内散策 与謝野晶子記念碑



あっ!大きなカニがいる!!



他校の子と友だちになったよ (^_^)



まいまいず井戸

いざ!竹芝棧橋から式根島へ



大久野中学校の元教諭小倉暁雄先生による磯の生き物のお話



日の出町と新島村は、平成20年7月30日に「友好町村盟約」を締結しました。この締結により、隔年で日の出町と新島村を行き来し、交流事業を行っています。今年も、町内の小学5・6年生の子どもたち17人と町職員8人の計25人が新島村を訪問しました。17人の子どもたちは、海水浴やガラスアート制作など新島ならではの様々な体験をし、島の子と交流を深めて住所交換もしたり、たくさんの思い出ができました。 問 総務課 庶務係 内線301



大きな魚いないかなあ♪

きれいな貝殻♥

ハイチーズ(^_^)

いよいよ
式根島から新島へ



副村長と握手
たくさんの職員の方に歓迎されました



新島ガラスアートセンターで体験した「こぶしガラス」

お土産にいただいた「きりかぶグラス」日の出町の自然をイメージして作られたそうです



石山展望台



美味しかったバーベキュー♪



スイカ割りも楽しかったネ(^_^)



海へダイブ!!



新島の子と友だちになったよ♥

~たくさんの島のみんなありがとう~ 来年は日の出町で会おうね!

「高齢者福祉サービス」です！ぜひご利用ください

介護保険サービスとは別に、町が独自に実施している高齢者向けの福祉サービスです。
町内在住の方で対象要件を満たしていれば、申請により各種サービスがご利用いただけます。



名 称	サービス内容	給付・提供内容	対象要件	本人負担	必要なもの
寝具洗濯 乾燥消毒 サービス	寝具の洗濯や乾燥消毒を行います。	乾燥消毒 年 10 回 洗 濯 年 2 回	65 歳以上のひとり暮らしまたは高齢者世帯の方	乾燥 1 回 240 円 洗濯 1 枚 60 ~ 600 円	・申 請 書 ・印 鑑
給 食 サービス	調理が困難な方に定期的に栄養バランスの良い食事を配食します。	月～金曜日で週 2 回 希望する曜日（昼食）	65 歳以上のひとり暮らしまたは高齢者世帯、これに準ずる世帯の方	普通食 1 食 394 円 カロリー・塩分調整食 など 1 食 620 円	・申 請 書 ・印 鑑
介護用品等 給 付	介護用品（紙おむつなど）を給付し、在宅介護にかかる経済的負担の軽減を行います。	町で選定した介護用品の中から限度額（4,000 円）の範囲内で月 1 回給付	住民税非課税の 65 歳以上の在宅の方で、要介護 4・5、もしくは寝たきりまたは失禁状態が認められる方 【対象外】生活保護受給者	無 料 (限度額以上は実費)	・申 請 書 ・印 鑑
理 髪 サービス	理容院に行くことが困難な方に、訪問理髪サービスを行います。	理髪サービス券を 1 年度 6 枚まで交付（年度の途中に交付の場合は、2 カ月に 1 枚の割合で交付）	65 歳以上の在宅の方で 要介護 3 以上の方	1 回 500 円	・申 請 書 ・印 鑑
温泉宅配便 (高齢者 温泉給湯 サービス)	「つつる温泉」の温泉水を宅配します。	1 回の給湯は 250 リットルを限度とし、宅配車で浴槽まで配達 [配達曜日] 金曜日 [配達回数] おおむね月 1 回	・ 80 歳以上の在宅の方 ・ 心身障害者福祉手当受給者 ・ 児童育成手当受給世帯の方	無 料 対象外の方 100 リットル 100 円 輸送費 1 回 1,800 円 300 リットルまで	・申 請 書
緊急通報 システム	家庭内での緊急時に専用通報機で東京消防庁に通報し、迅速な援助・救助を行います。	機器を自宅に設置	65 歳以上のひとり暮らしまたは高齢者世帯で、慢性疾患などで常時注意を必要とする方 【環境】機器が設置できる電話回線であること	新規設置 10,950 円 (コンセント新設の場合、別途本人負担あり) 交換時 (6 年ごと) 9,147 円	・申 請 書 ・医師意見書 ・印 鑑
火災安全 システム	火災発生時に専用通報器で東京消防庁に通報し、迅速な救助・消火活動を行います。	機器を自宅に設置	65 歳以上のひとり暮らしで、寝たきりまたは心身機能の低下により、防火などの配慮が必要な方	新規設置 19,957 円 〔緊急通報システム〕 設置者は除く 交換時 17,506 円	・申 請 書 ・医師意見書 ・印 鑑
ひとり暮らし 高 齢 者 セーフティ ネット	ひとり暮らしの高齢者が家庭内で緊急の事態に陥ったとき、異常発生を通報することにより、高齢者の救援などを行います。	セーフティーネット機器を貸与します。 ・無線回線装置 ・ペンダント式非常ボタン ・GPS 非常ボタン (屋外用) ・無線式非常ボタン ・ライフ監視センサー (防犯共用) ・外出認識センサー (防犯共用) ・ブザー付煙感知器 ・フラッシュライト (状況により設置)	町内在住のおおむね 75 歳以上のひとり暮らしの方で、町内に身寄りのない方	無 料	・申 請 書 ・印 鑑

名 称	サービス内容	給付・提供内容	対象要件	本人負担	必要なもの
住宅改修給付	お住まいの住宅設備を改修し、日常生活の自立支援や自宅での転倒事故を予防します。	①住宅改修予防給付 ・手すり設置 ・段差解消 ・便器洋式化など… 限度額 20万円	65歳以上の在宅の方で 要介護認定の結果が非該当の方	給付額の2割	<ul style="list-style-type: none"> 申請書 印鑑 計画図面 施行前写真 工事見積書 持ち家以外は、所有者の承諾書と賃貸借契約の写し
		②住宅設備改修給付 ・浴槽改修 限度額 37万9千円 ・流し・洗面台改修 限度額 15万6千円 ・便器洋式化 限度額 10万6千円	65歳以上の在宅の方で 要介護認定の結果が要支援1以上の方	介護保険負担割合と同じ	
おでかけ支援ドリームカー	公共交通や外出支援バスなどの利用が困難な方に、日常生活に必要な場所(買い物・病院など)へ外出するための車両を運行します。	登録予約制。車椅子送迎車両で自宅と目的地間を送迎。 [目的地] 日常生活に必要な場所 [回数] 週1回 [範囲] 近隣市町村で片道30分までの範囲 [時間] 午前9時～正午、午後1時～4時のどちらか1回 (3時間まで。3時間を越える場合や午後4時を超える場合は、送りのみとなります。)	下肢などが不自由で歩行または移動が常時困難で、次のいずれかに該当する方 ① 65歳以上の在宅の方 ② 身体障害者手帳または愛の手帳をお持ちの方 ※介助者を必要とする場合、1名に限り同乗可。	無料 (有料道路通行料、駐車料金などは実費)	<ul style="list-style-type: none"> 申請書 印鑑
外出支援バス	町内の日常生活に必要な場所へ外出するための車両を運行します。	町内の老人福祉センター、大久野健康いきいきセンターを起点に、普通ワゴン車が循環 [時間] 午前9時～午後5時(8便/日) 1経路1時間	60歳以上の在宅の方 ※介助者を必要とする場合、1名に限り同乗出来ます。	無料	不要
寝たきり高齢者等支援手当	寝たきり高齢者等支援手当を支給します。	月額 20,000円	要介護4以上及び障害老人の日常生活自立度B以上の65歳以上の方を介護している同居の三親等内の親族 【対象外】病院などへ入院、介護保険のサービスでショートステイの利用、介護保険施設などへ入所している方は、その合計期間が月の半分を超える方(対象者の方には、町から通知いたします)	なし	<ul style="list-style-type: none"> 申請書 印鑑 保険証の写し 手当受給者の口座番号
元気に長生き奨励金	元気に長生き奨励金を支給します。	毎年9月15日現在 満70歳の方 10,000円 満75歳、満77歳の方 20,000円 満80歳、満85歳、満88歳の方 30,000円 満90歳、満95歳、満99歳の方 50,000円 満100歳以上の方 100,000円	日の出町に住所を有し、町が発行する介護保険証をお持ちの方で、毎年9月15日現在(基準日)、満70歳、満75歳、満77歳、満80歳、満85歳、満88歳、満90歳、満95歳、満99歳、満100歳以上の方(対象者の方には、基準日以降に町から通知いたします)	なし	<ul style="list-style-type: none"> 振込依頼書 印鑑 預貯金通帳の写し

お知らせ

平成28年度
敬老福祉大会を開催



昨年の敬老福祉大会の様子

75歳以上の方を招待し、敬老福祉大会を開催します。最年長の方、満100歳、満90歳、満88歳、満80歳に達した方を表彰し、長寿をお祝いします。表彰者は午後1時から記念撮影を行います。

日時 10月1日(土)午後1時30分～

場所 平井中学校体育館

いきいき健康課 高齢支援係 内線 381

元気に長生き奨励金の支給

この奨励金は、毎年9月15日(基準日)に、次に掲げる要件をすべて満たしている方に口座振込で支給します。

(1) 別表に該当する方

(2) 町内在住(住民基本台帳に記載されている)で町が発行する介護保険証をお持ちの方

対象者	支給金額
満70歳に達した方	1万円
満75歳、満77歳に達した方	2万円
満80歳、満85歳、満88歳に達した方	3万円
満90歳、満95歳、満99歳に達した方	5万円
満100歳以上の方	10万円

※対象の皆さんには、基準日以降に町から通知します。

いきいき健康課 高齢支援係 内線 381

東京都シルバーパス更新手続き

現在シルバーパスをお持ちの方には、8月下旬に東京バス協会から「シルバーパス更新手続きのご案内」が届きます。更新を希望する場合は「ご案内」を必ずお読みいただき、必要書類を揃えて9月中に手続きをしてください。

対象者	費用
① 28年度住民税課税者	20,510円
② 28年度住民税非課税者	1,000円
③ 28年度経過措置対象者	1,000円
④ 28年度の住民税は課税でも、27年度の合計所得金額が125万円以下の方	
⑤ 27年度の経過措置のうち、平成17年度の住民税が非課税で継続して、1,000円でパスの発行を受けた方	

必要書類

■全員(次のすべて)

- ・シルバーパス更新申込書
- ・現在使用中のシルバーパス
- ・本人確認書類(保険証または運転免許証、個人番号カードなど)

■②の方(次のいずれか1点)

- ア 28年度介護保険料納入(決定)通知書の所得段階区分欄に「1・2・3・4・5」のいずれかの記載があるもの

- イ 28年度住民税非課税証明書
- ウ 生活保護受給証明書(生活扶助)

■③の方(次のいずれか1点)

- エ 28年度介護保険料納入(決定)通知書の所得段階区分欄に「6」の記載があるもの
- オ 28年度住民税課税証明書

■③の方 所得確認書類は不要

必要書類に関する注意 ア・エは、町から送付している「介護保険料納入(決定)通知書」(再発行不可)／イ・オは、町の窓口で発行(有料)／ウは、「生活扶助」の表記があるもののみ有効(本人確認書類との兼用が可能)

更新窓口 窓口で長時間お待ちいただくことを避けるため、更新日時・会場を指定しています。送付された「更新申込書」で必ずご確認ください。

問 東京バス協会シルバーパス専用電話

☎ 03(5308)6950

(土日・祝日を除く午前9時～午後5時)

平成28年度給付金のお知らせ

- ① 平成26年4月に実施した消費税率の引上げに伴い、所得の低い方に給付する給付金
- ② 一億総活躍社会の実現に向け賃金引き上げの恩恵がおよびにくい所得の少ない年金受給者の方(障害・遺族年金受給者)に給付する給付金

給付対象になる方へは、直接申請書を送付します。

※高齢者向け給付金の受給者は除く。
受付期間 9月16日(金)～12月16日(金)(土日・祝日を除く)

対象 平成28年度町民税(均等割)が課税されていない方(ご自身を扶養している方が課税されている場合・生活保護制度の被保護者になっている場合などは対象外) 給付額 ①給付対象者1人につき3万円

②給付対象者1人につき3万円の加算

問 (制度のことは)厚生労働省専用ダイヤル ☎ 0570(03)7192

(申請手続きのことは)子育て福祉課 地域支援係 内線 292

心身障害者医療費助成制度 受給者証の更新

9月は受給者証の更新月です。引き続き対象になった方には、受給者証を送付しましたので確認してください。

問 子育て福祉課 地域支援係 内線 293

身体障害者手帳(肢体不自由) 補装具の巡回相談



期日 10月20日(木)
場所 西多摩福祉事務所(青梅市)
申込 地域支援係窓口・電話▼9月12日(月)～27日(火)

問 子育て福祉課 地域支援係 内線 293

参議院議員選挙の投・開票結果

7月10日(日)に行われた参議院議員選挙の、日の出町における投・開票結果は次のとおりです。
 当日有権者数 男6,869人 / 女7,269人 / 計 14,138人

投票者数と投票率 男4,162人 (60.59%) / 女4,231人 (58.21%) / 計8,393人 (59.36%)

届出	氏名	得票数
1	たかき さや	81票
2	鈴木 まりこ	104票
3	田中 康夫	44票
4	よこほり 喜久	47票
5	増山 れな	84票
6	いわさか ゆきお	6票
7	トクク	23票
8	三宅 洋平	22票
9	マタヨシ 光雄	5票
10	山添 拓	78票
11	竹谷 とし子	121票
12	鈴木 たつお	32票
13	佐藤 かおり	76票
14	中川 まさはる	108票
15	鈴木 信行	38票
16	小川 敏夫	68票
17	朝日 けんたろう	72票
18	柳沢 秀敏	6票
19	小林 こうき	53票
20	原田 きみあき	10票
21	蓮 舫	143票
22	よこくめ 勝仁	25票
23	おおつき 文彦	9票
24	佐藤 ひとし	9票
25	さめじま 良司	2票
26	深江 孝	3票
27	浜田 かずゆき	2票
28	ふじしろ 洋行	2票
29	ひめじり けんじ	1票
30	川上 晃司	2票
31	犬丸 勝子	7票

有効投票 8,052票
 無効投票 341票
 投票総数 8,393票

比例代表選出
 投票者数と投票率 男4,160人 (60.56%) / 女4,231人 (58.21%) / 計8,391人 (59.35%)

届出	政党名	得票数
1	社会民主党	170票
2	国民怒りの声	79票
3	おおさか維新の会	41票
4	公明党	112票
5	日本共産党	103票
6	幸福実現党	3票
7	自由民主党	3,037票
8	新党改革	79票
9	日本のこころを大切にする党	95票
10	蓮の党と山本太郎となかまたち	184票
11	民進党	1,733票
12	支持政党なし	84票

有効投票 8,068票
 無効投票 323票
 投票総数 8,391票

※詳細は町ホームページをご覧ください。
 選挙管理委員会(総務課庶務係) 内線 301

東京都知事選挙の投・開票結果

7月31日(日)に行われた東京都知事選挙の、日の出町における投・開票結果は次のとおりです。
 当日有権者数 男6,872人 / 女7,234人 / 計 14,106人

投票者数と投票率

男4,345人 (63.23%) / 女4,628人 (63.98%) / 計8,973人 (63.61%)

届出	氏名	得票数
1	高橋 しょうご	18票
2	谷山 ゆうじろう	8票
3	桜井 誠	83票
4	鳥越 俊太郎	1,897票
5	増田 ひろや	2,876票
6	マツク 赤坂	53票
7	山口 敏夫	20票
8	やまなか まさあき	11票
9	後藤 輝樹	7票
10	岸本 雅吉	7票
11	小池 ゆりこ	3,649票
12	上杉 隆	126票
13	七海 ひろこ	40票
14	中川 ちようぞう	13票
15	せきくち 安弘	0票
16	立花 孝志	27票
17	宮崎 正弘	8票
18	今尾 貞夫	5票
19	望月 義彦	4票
20	武井 直子	6票
21	ないとう ひさお	7票

有効投票 8,865票
 無効投票 108票
 投票総数 8,973票

選挙管理委員会(総務課庶務係) 内線 301

今月の町長室開放日

9月の「ちよつとひとつばなし対話コーナー」は、都合によりお休みとさせていただきます。
 総務課 広聴広報係 内線 306

オータムジャンボ宝くじ 9月26日発売

収益金は、区市町村の明るいまちづくりや環境対策、高齢化対策など地域住民の福祉向上のために使われます。
 発売期間 9月26日(月)~10月14日(金)
 発売場所 全国の宝くじ売り場
 抽せん日 10月21日(金)
 賞金 1等3億円 / 前後賞各1億円 / 2等1千万円ほか

公益財団法人 東京都区市町村振興協会
 ☎03(5210)9945

子ども家庭支援センター相談電話

子育ての悩みなど、お気軽にご相談ください。

受付日時 月~金曜日
 午前9時~午後5時
 (正午~午後1時を除く)

相談専用電話
☎(597)6177



子育て・教育

ファミリー・サポート・センター 会員募集と説明会のご案内
 子ども家庭支援センターでは、ファミ

日時 9月10日(土)
午前10時15分～11時

対象 未就学児童の親子

定員 親子15組

費用 無料

宝光保育園

☎(597)0876

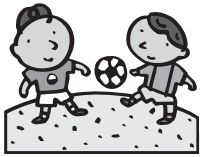

第31回げんきっこ(親子運動くらぶ)

宝光保育園から

問 子ども家庭支援センター 内線 296

申込 電話

協力会員の条件 町内在住の心身ともに健康な満20歳以上で、育児援助活動が可能で説明会及び講習会に参加した方

利用会員の条件 町内在住の生後6カ月～満12歳までの子どもの保護者で、育児援助が必要な方

場所 役場3階第1・2会議室

日時 9月16日(金)午後7時～17日(土)午後2時

※いずれかに参加してください。

リー・サポート・センター(平成28年10月開設予定)の利用会員・協力会員を現在募集しています。当事業の説明会を行いますので、入会を申し込まれた方は、必ず参加してください。また、入会の申し込みをしていなくても参加できますので、お気軽にお越しください。

子育て支援情報!!

問 子ども家庭支援センター 内線 297
または専用電話 ☎(597)6177

子育てグループ活動では、スタッフが保育をお手伝いします。初めての方も気軽にご参加ください。申込は前月1日(1日が役場閉庁日の時は翌開庁日)～受付開始です。キャンセル時は、必ずご連絡ください。

事業名	日時(受付時間)	場所	内容など
50 親子でクッキング	9/14(水) 9:30～11:30	保健センター2F	対象 未就学児(おおむね3カ月以上) 講師 柴養士 神田美津江さん、橋本都代さん 定員 16組 持物 エプロン、三角巾、飲物 申込 直接または電話 平日8:30～17:00(12:00～13:00除く) 9月12日(月)締切
50 ママさんヨガ	9/27(火) 9:45～11:30		対象 未就学児(おおむね3カ月以上) 講師 体操指導講師 柳千恵さん 定員 20組 持物 タオル、飲物 申込 直接または電話 平日8:30～17:00(12:00～13:00除く) 9月26日(月)締切
50 子育てサロン(乳児救急法)	9/28(水) 9:45～11:30		対象 未就学児(おおむね3カ月以上) 講師 秋川消防署職員 定員 20組 申込 直接または電話 平日8:30～17:00(12:00～13:00除く) 9月27日(火)締切 ※ファミリー・サポート・センター(10月開設予定)協力会員対象の講習会も兼ねています。

平成29年度小学校新1年生の健康診断

来春小学校に入学するお子さんの健康診断を行います。

平井小学校 10月26日(水)

本宿小学校 10月27日(木)

大久野小学校 11月9日(水)

対象児童がいるご家庭に「就学時健康診断通知書」を送付します。就学にあたって



秋の全国交通安全運動
～やさしさが走るこの街この道路～

期間 9月21日(水)～30日(金)

運動の基本 子供と高齢者の交通事故防止
重点 夕暮れ時と夜間の歩行中・自転車乗用中の交通事故防止(特に、反射材用品などの着用の推進と自転車前照灯の点灯の徹底)／全ての座席のシートベルトとチャイルドシートの正しい着用の徹底／飲酒運転などの根絶／二輪車の交通事故防止

安全安心

五日市警察署から



問 学校給食センター ☎(597)3414

7月に行った検査結果は、次のとおりです。
検査回数 5回 **検査食材** 23品目
検査結果 放射性物質(セシウム134・137)を測定した結果、全ての食材が日の出町で使用する基準値以下でした。
なお、基準値は50ベクレル以下と定めています。

学校給食食材の放射性物質測定結果

問 学校教育課学務係 内線 532

り法律で定められた健診なので、必ず受診してください。
10月中旬までに通知が届かない場合は、お問い合わせください。

秋川消防フェスタ地域とともに
はしご車体験や初期消火体験、菅生高等学校吹奏楽部によるコンサートなど、子どもから大人まで楽しめるコーナーがたくさんあります。地域の観光協会の協力で、物産展も行います。皆様のお越しをお待ちしています。



交通安全の集い

問 生活安全安心課防災・コミュニティ係 内線 331

交通安全講習会を実施します

この機会に、改めて交通安全について、考えましょう。多くの皆さんの参加をお待ちしています。なお、「表彰講習カード」をお持ちの方は当日ご持参ください。

日時 ①9月1日(木)／②9月14日(水)
①②午後7時30分～8時30分

場所 ①役場3階第1・2会議室／②やまびこホール

式典・アトラクション(安協女性部の寸劇とゲスト・植松しのぶさんの歌謡ショーなど)を行います。内容は、当日変更する場合があります。

日時 9月11日(日)午後1時～3時

場所 五日市会館

問 五日市警察署 交通警備課 交通総務係 ☎(595)0110 内線 4112

交通安全講習会を実施します

この機会に、改めて交通安全について、考えましょう。多くの皆さんの参加をお待ちしています。なお、「表彰講習カード」をお持ちの方は当日ご持参ください。

日時 9月22日(木・祝)

午前10時～午後3時

場所 東京サマーランド第2駐車場

※駐車場有(有料)

問 秋川消防署 予防課 防火査察係

☎ (595) 0119

内線 520

ひのでちゃん行政カード

「地域安全安心推進事業」のポイント付与

次の団体に加入している方を対象に、ひのでちゃん行政カードを配付し、100ポイントを付与します。

対象団体

○五日市交通安全協会 (町内各支部)

○五日市防犯協会

(町内各支部の防犯活動推進員)

○防犯ボランティア登録者

対象の方は、開庁時間帯に、役場2階の生活安全安心課防災・コミュニケーション係へお越しください。各団体の名簿と照合のうえカードを配付します。

※原則本人のみの申請になります。

なお、他の事業で既にひのでちゃん行政カードをお持ちの方は、そのカードに100ポイントを付与しますので、カードをご持参ください。

問 生活安全安心課

防災・コミュニケーション係

内線 331



環境・まちづくり

リサイクル情報交換コーナー

ゆずります

① 子供用学習机・椅子

② 会議用長テーブル

ゆずってください

① ぶら下がり健康器具



利用したい方は、環境リサイクル係へご連絡ください。掲載品は、持ち主と直接交渉いただきます。※品物のやり取りなどに関し町は一切責任を負いません。

問 生活安全安心課 環境リサイクル係

内線 335

循環組合の焼却灰の放射性物質測定結果

東京たま広域資源循環組合は、日の出町内のエコセメント化施設へ搬入する焼却灰(主灰・飛灰・飛灰固化物)の放射性物質濃度、二ツ塚処分場とエコセメント化施設周辺の空間放射線量の測定を行っています。

7月1日～27日に行った調査結果は、全ての調査で基準値以下でした。

なお、測定した数値は、企画財政課をご覧ください。

問 企画財政課 企画係

内線 311

9月20日～26日は動物愛護週間です

～動物は責任と愛情をもって終生飼いましょう～

動物愛護週間は、ひろく国民の間に、命あるものである動物の愛護と適正な飼育への関心と理解を深めるために、「動物の愛護及び管理に関する法律」に基づいて設けられたものです。

この機会に、私たちが飼っている動物や身近にいる動物たちについて、もう一度考えてみましょう。

動物は大切にしようね!

動物は正しく終生飼養

飼い主は、動物を飼育するうえで、その習性や生理をよく理解し、愛情をもって終生飼養する責任があります。日頃から健康管理に気を配り、犬には狂犬病の予防注射を必ず受けさせましょう。

犬の散歩はルールを守って

犬の散歩をするときは、犬をリードできちんとなぎましょう。もし散歩中にオシッコをしまったときは、直ぐに水で流し、フンをしたときは家まで持ち帰ることが飼い主の責任です。みんなが気持ちよく暮らせるよう、ルールを守って散歩させましょう。

猫の飼育は室内で

交通事情などを考えると、屋内で飼育することが望ましいといえます。上下運動ができるよう家具の上などにも上げられる工夫をし、専用トイレ、爪ときなどを用意することや、不妊去勢手術を実施することが、屋内飼育を成功させるコツです。

身元の表示

迷子になり飼い主のもとに戻ることができない動物は少なくありません。飼い主の責任の所在を明らかにし、迷子になった動物の発見を容易にするため、犬には鑑札を着け、猫などには名札をつけましょう。

不妊・去勢手術

繁殖を望まない場合は実施しましょう。不妊・去勢手術をすると性質がおとなしくなり、扱いやすくなるなどのメリットがあるほか、生殖器系の病気予防にもなります。

災害に備えて

災害が発生した場合は、まずは人命第一です。飼い主が無事であれば動物は災害を乗り越れませぬ。災害で避難が必要になったときは、事情の許す限り動物を同行して避難してください。動物のための3日分以上の食事や水も用意しましょう。

問 生活安全安心課 環境リサイクル係

内線 336

日の出町指定家庭ごみ専用収集袋の減免制度

次に該当する世帯を対象に、ごみ処理手数料を減免します。

減免の要件	申請に必要なもの ※全てに印鑑(スタンプ式不可)
①生活保護世帯	生活保護法適用証明書又は直近の保護決定通知書
②児童扶養手当受給世帯(18歳未満の児童を養育している母子家庭で一定所得以下)	児童扶養手当証書
③特別児童扶養手当受給世帯(20歳未満の障がい者を養育している世帯で一定所得以下)	特別児童扶養手当証書
④遺族基礎年金受給者(国民年金のみ加入で、18歳未満の児童を養育する母子家庭で一定所得以下)	遺族基礎年金証書
⑤75歳以上の高齢者のみの世帯で世帯構成員全員が町民税非課税世帯	世帯全員の生年月日を証する書類(保険証や運転免許証など)
⑥身体障害者手帳1・2級をお持ちの方がいる世帯で世帯構成員全員が町民税非課税世帯	身体障害者手帳
⑦愛の手帳1・2度をお持ちの方がいる世帯で世帯構成員全員が町民税非課税世帯	愛の手帳
⑧精神障害者手帳1級をお持ちの方がいる世帯で世帯構成員全員が町民税非課税世帯	精神障害者保健福祉手帳

※上記の要件を満たしている世帯には、申請により一定枚数の専用収集袋を交付します。

ただし、複数の要件を満たしていても、重複しての交付はできません。また、当日交付できない場合があります。

【申請手続き】

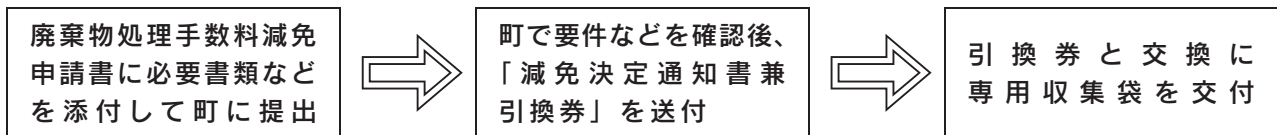

今回は、平成28年10月～平成29年9月分までの専用収集袋を交付します。10月までに申請できなかった場合や転入などの場合は、随時申請を受け付けます。その際は申請月から平成29年9月分までを月割りで交付します。※申請書は、生活安全安心課環境リサイクル係窓口で配付または町ホームページからもダウンロードできます。

問 生活安全安心課 環境リサイクル係 内線 335

町内の空間放射線量測定結果

町内の全小・中学校を含む主要地点で空間放射線量を定期的に測定しています。8月8日～10日に町内30地点を測定した結果、全ての地点で基準値以下でした。測定した数値は企画財政課でご覧いただけるとともに、町のホームページで公開しています。

問 総務課 広聴広報係 内線 306

道路の適正使用のお願い(段差解消板やブロックなどを設置しないでください)

車両などの出入りのため、道路上に段差解消板やブロックなどを置くことは法律で禁止されています。自転車は原則車道左側通行なので、このような障害物は事故の原因にもなります。設置している場合は早急に撤去してください。事故防止のためにも皆さまのご協力をお願いします。

なお、敷地と道路との段差を解消したい場合は、自費で歩道の切り下げ工事が必要になります。西多摩建設事務所管理課道路管理担当へご相談ください。

問 西多摩建設事務所管理課 監察担当 ☎0428(22)7216

東京水道あんしん診断を実施しています

水道局では、水道事業に対するご意見やご要望を把握し、今後の事業に反映するため、「東京水道あんしん診断」を実施しています。

町内の各戸を訪問し、簡易漏水検査、簡易水質検査、アンケート調査、PR冊子の配布などを無料で実施します。

期間 平成32年3月末まで
対象 町内の大規模使用者などを除く都営水道使用者

※訪問する診断員は、制服・ネームプレートを着用しています。浄水器などの器具の販売や金銭を請求することは、一切ありません。不審に思われた場合は、問合せ先にご連絡ください。



診断員の制服

問 東京都水道局東京あんしん診断相談室 ☎(580)1333

税金

にせ都税職員にご注意ください!

都税事務所の職員を装って、個人情報取得したり、金銭をだまし取ろうとする事例が発生しています。相手の電話番号が非通知など、不審に感じた場合は即答せずに必ず一度電話を切り、左記問い合わせ

合わせ先までご連絡ください。また、万が一被害にあわれた場合は、すぐに警察にご連絡ください。

問 東京都主税局 総務部 総務課 相談広報班
☎03(5388)2924

保険・年金

後期高齢者医療保険の被保険者へ

「温泉施設利用割引券」を発行しています

温泉施設利用割引券を発行しています。この券の利用で入館料金が、500円割引かれます。また、つるつる温泉の窓口で発行している「町民優待券」を併用すると、さらに320円が割引かれます。

対象 当町後期高齢者医療被保険者の方(75歳以上の方、認定者の方)

利用・配付期間

第一期 9月1日(木)～10月31日(月)
※発券は一期内に1人1枚です。

申込 被保険者証か、本人確認ができるものを持参し、町民課窓口で申請▼割引券の配付は、なくなり次第終了します。

問 町民課 後期高齢者医療係 **内線** 287

納付猶予制度の対象が50歳未満へ拡大

平成28年7月1日から、30歳未満を対象にした若年者納付猶予制度の対象年齢が拡大され、50歳未満を対象とした納付

猶予制度になります。

ただし、平成28年6月以前の期間は、引き続き30歳未満であった期間が納付猶予制度の対象となります。

所得が少ないなど保険料の納付が困難な場合は、納付猶予制度の他にも免除制度等もありますので、年金事務所または役場の国民年金窓口へご相談ください。

問 青梅年金事務所

☎0428(30)3410

催し

第19回自治会対抗
綱引き・ゲートボール大会



前回の様子

かつては、オリンピック競技であった綱引き!!ただ綱を引くだけでなく、チーム同士の駆け引きなどあり、とても奥の深い競技です。また、当日はシドニーオリンピック柔道81kg級金メダリスト 瀧本誠氏・アテネオリンピックハンマー投げ室伏由佳氏を招いて、トークショー(午前11時頃予定)も行ないます。もしかしら、皆さんのチームを応援してくれる方もり皆さん、奮ってご参加ください。

日時 10月9日(日)

開会式 午前9時30分

場所 谷戸沢グラウンド

問 日の出町体育協会

事務局 **内線** 546



前回の様子

戦没者追悼式を開催します



先の大戦をはじめ幾多の戦禍により犠牲となられた方々を追悼し、平和への誓いをあらたにするため、「戦没者追悼式」を行います。式典開催に伴い、参加を希望される町民の方を募集します。

日時 10月8日(土) 午前10時

場所 やまびこホール

定員 20人(申込順)

申込 電話▼9月16日(金)まで

※式終了後、正午まで献花時間をもつけます。

※同会場にて平和のパネル展を同時開催します。なお、パネル展は、どなたでもご覧になれます。

問 子育て福祉課 地域支援係 **内線** 292

登山講演会を開催



～奥多摩の山岳遭難事故に学ぶ～

元警視庁青梅警察署山岳救助隊副隊長 金邦夫氏を講師に招き、登山講演会を開催します。皆さんのお越しをお待ちしています。

日時 9月28日(水)

午後6時30分～8時

(開場 午後5時30分)

場所 イオンモール

申込 不要(直接会場へお越しください)

費用 無料

問 日の出山の会 富士 **☎**(597)4109



金 邦夫 氏

実現！就職、正社員 若年者就職面接会

正社員就職を希望する、おおむね39歳以下の方を対象に就職面接会を開催します。参加企業は10社を予定しています。

日時 9月12日(月)午後1時30分～4時

場所 青梅市福祉センター2階

持物 複数枚の履歴書(複数の企業の人事担当者と面接可)・筆記用具

問 ハローワーク青梅 職業相談コーナー

☎0428(24)9163

発達に支援を要する子どもたちのための養育懇談会～思春期の子どもと『いまできること』探し～

日時 10月4日(火)午前10時～正午

場所 都立あきる野学園

／あきる野市上代継123-1

費用 無料

講師 早稲田大学 人間科学学術院

名誉教授 菅野 純氏

申込 はがき・FAX(558)0074▼氏名・住所・電話番号・学校見学の有無(希望がある方は講師へのご質問(懇談会の中で取り上げてお答えいただける可能性があります)を記入▼9月27日(火)必着

※懇談会終了後、希望者に学校案内いたします。詳細はお問い合わせください。

問 あきる野学園地域支援センター 野濱

☎(558)0222

全国一斉！ 法務局休日相談所

土地・建物の相続や贈与などの登記、土地の境界、戸籍や国籍、人権などの相談を無料でお受けします。また、遺言と相続をテーマに講演も行います。

日時 相談▼10月2日(日)午前10時～午後4時(受付は午後3時まで) 講演▼同日午前10時30分～11時30分

場所 立川地方合同庁舎

費用 無料 申込 電話
問 東京法務局登記電話相談室
 ☎(54)7211 音声ガイダンス32番

講座・教室

東京都ジュニア育成地域推進事業

①ミニソフトボール教室

ソフトボールが未経験でも、危険が少ない用具を使用するため、安心して参加できます。保護者の参加も大歓迎です。

日時 9月10日(土)午前10時～正午
場所 町民グラウンド **対象** 小学生

②ソフトテニス教室

日本で考案された、ゴム製の軟らかいボールを使用するソフトテニスを習ってみませんか？

日時 9月17日(土)午前9時～11時
場所 スポーツパークテニスコート
対象 小・中学生

③ジュニア硬式テニス教室

日の出町硬式テニス協会のコーチが基本技術を指導します。

日時 9月18日(日)午後1時～3時
 予備日 19日(月・祝)

場所 スポーツパークテニスコート
対象 町内在住の小・中学生(原則4年生以上) ※3年生以下はラケットを持っていけば参加できます。 **費用** 無料

持物 ①②③共通▼運動しやすい服装と靴・汗拭きタオル・飲物・帽子など
 ※③硬式テニスラケットをお持ちの方は、ご持参ください。

問 日の出町体育協会事務局 **内線** 546

日の出町小・中学生スケート教室

スポーツ推進委員年間事業

滑れなくても大丈夫!! 東京女子体育大学シンクロナイズドスケート部の皆さんがやさしく指導してくれるので、滑れるようになります!!



期日 11月13日(日) ※観光バスを利用
場所 東大和スケートセンター

対象 町内在住の小・中学生

定員 40人(定員を超えた場合は抽選)
費用 2千円(施設利用料・貸靴代・保険代)
申込 文化スポーツ課窓口にて申込書を提出(平日午前8時30分～午後5時15分受付※印鑑必要) ▼9月30日(金)必着(申込書は学校にて配付) ※最少催行人数30人

に達しない場合は中止します。※参加決定後に参加を取り消す場合は、キャンセル料をいただきます。

問 文化スポーツ課スポーツ振興係 **内線** 545

求職者支援制度 ～スキルアップで早期就職を実現しよう!～

求職者支援制度とは、雇用保険を受給できない方が、無料の職業訓練受講によるスキルアップを通じて早期就職を実現するための制度です。多数の訓練コースがありますのでお問い合わせください。

問 ハローワーク青梅職業相談第二部門
 ☎0428(28)8808

就職に役立つ、無料パソコン講座説明会

若者の就職を応援するパソコン講座を定期的に開催します。ワード、エクセル、パワーポイントなど仕事に役立つスキルが習得できます。まずは、説明会にご参加ください。

日時 9月9・23・30日(月3回実施)
 午前10時～正午

場所 たちかわ若者サポートステーション
対象 15～39歳の在学、就労していない求職中の方 **定員** 13人

費用 無料 **持物** 筆記用具

問 たちかわ若者サポートステーション
 ☎(529)3378 (水・日・祝日を除く)

初心者のためのパソコン講座

パソコンの基礎、インターネット、ワープロ、表計算など、実習を通して学習します。

日時 10月1日(土)・9日(日)▼午後1時30分～3時30分/10月8日(土)・15日(土)▼午後1時30分～4時30分計4日間(10時間)

場所 都立秋留台高等学校 LIPC室
対象 パソコン初心者の方
定員 15人(申込多数の場合は抽選)
費用 1千円

申込 はがき▼講座名、住所、電話番号、氏名(ふりがな)、性別、年齢を記入▼
 9月16日(金)必着

問 都立秋留台高等学校 ☎(559)6821

募 集

役場の宿直・日直(臨時職員)

任用予定期間

10月1日～平成29年3月31日
資格 地方公務員法第16条各号にいずれも該当しない方

勤務形態(3名で交代勤務)

■平日夜間・休日等夜間(宿直)
 午後5時15分～翌午前8時30分
 ■休日等(日直)
 午前8時30分～午後5時15分

業務内容 電話の応対、連絡・庁舎内の火災、盗難の予防・死亡届他戸籍事務に

関する受け付け・郵便物、宅配の受け取り・その他、必要と認められる業務など
募集人員 若干名

賃金 日直▼7千963円／宿直▼1万510円
受付期間 9月1日(木)～9日(金)午前9時～午後5時(土日・正午～午後1時除く)
応募・選考方法 受付期間内に履歴書を総務課庶務係へ提出。採用は書類選考及び面接▼面接日時は別途連絡

問 総務課 庶務係 **内線** 301

町営住宅入居者

募集住宅・戸数

■新井住宅 次世代育成住宅 2戸
 一般住宅 1戸

各住宅2階建 戸建住宅(2LDK)
 所在 日の出町大久野2489番地

■東本宿住宅 一般住宅 2戸

2階建共同住宅1・2階(2DK)
 所在 日の出町平井2051番地

※1世帯につき、新井住宅(次世代育成住宅)・東本宿住宅(一般住宅)いずれか1戸のみ申し込み可能。

主な入居資格

- 共通事項(次世代育成住宅・一般住宅)
- ・申込者本人が申込時に町内在住の方
- ・申込者本人に同居親族がいること
- ・現に住宅に困窮している事が明らかであること
- ・申込世帯の所得が所得基準内であること

・申込者(同居親族を含む)が暴力団員でないこと

■新井住宅(次世代育成住宅)

・15歳までの子供のいる世帯であること
募集の案内・申込書配付期間

9月1日(木)～23日(金)午前8時30分～午後5時(土日・祝日、正午～1時を除く)
 役場1階建設課で配付または町ホームページからダウンロード。
申込 9月1日(木)～9月30日(金)

役場建設課に持参(土日・祝日、正午～1時を除く)または郵送▼9月30日(金)午後5時までに役場建設課に届いたもの限り受け付けます。

問 建設課 管理係 **内線** 251

第28回日の出町産業まつり

今年も「町民と産業のふれあい」をテーマに産業まつりを開催します。

日時 11月5日(土)午前10時～午後4時

6日(日)午前10時～午後3時

場所 町民グラウンド

①出店者を募集します!

出店内容 飲食物・物品販売及び展示
出店者負担金 出店料▼4千円(日の出町商工会・秋川農協・東京都森林組合)・日の出町観光協会の会員は3千円
備品リース料▼テント(1張)6千500円
 /折りたたみイス(1脚)250円/テーブル(1台)650円/電源1口(1kWまで)

2千円※今年度は料金を改定しています。
②ステージ出演者 大募集!
出演定数と時間

約10組(各組設営撤収を含め30分以内)
 ※スケジュールの都合により変動します。
 ※出演料などはありません。

①共通

対象 町内に住所か事務所がある個人または団体/主催者が認めた団体
禁止内容 風紀を乱すような内容のもの
申込 所定の申込用紙に必要事項を記入し産業観光課窓口で申し込みしてください(土・日除く) 申込用紙は、役場2階産業観光課で配付または町ホームページからもダウンロードできます。



会場であらわす来場者

※日の出町商工会・秋川農協・東京都森林組合・日の出町観光協会の会員は、各団体に提出してください。
 ※定数を超えた場合は事務局が決定。

締切 9月15日(木)午後5時

問 日の出町産業まつり実行委員会事務局 (産業観光課商工観光係) **内線** 243

一般女子硬式テニス大会(ダブルス)

参加数により、トーナメント戦またはリーグ戦の併用。組合せは当日抽選。詳細は大会当日に説明します。

※当大会は西多摩広域行政圏体育大会出場者の選考も兼ねています。

日時 9月24日(土)午前9時～午後3時
予備日 10月1日(土)

場所 スポーツパークテニスコート

対象 町内在住または在勤の女性

費用 無料

申込 日の出町硬式テニス協会 梅本

☎(597)28832・✉umemotomandk@y9.dion.ne.jp ▼9月17日(土)締切

問 日の出町体育協会事務局 **内線** 546

フラダンス教室

ご好評をいただいているヴァイテイアレ・田代先生によるフラダンス教室の参加者を募集します。教室は毎月3回水曜日に、2クラスに分かれて実施します。この期間中にフラダンスの基本と簡単な舞曲の習得をめざします。初めての方も、お気軽に参加してください。

※2期分を同時に募集します。

期間 第1期▼10月～12月

第2期▼平成29年1月～3月

時間 第1クラス▼午前9時20分～10時20分/第2クラス▼午前10時30分～11時30分

場所 大久野健康いきいきセンター

対象 町内在住の女性の方

費用 1期5千500円

定員 各クラス14人(1期28人)

申込 9月13日(火)までに電話で申し込みの予約を必ず行ってください▼9月21日(水)午前中に申し込みを受け付けますので、本人確認ができるもの・参加費用を持参してください。

※定員を超えた場合は抽選。

※定員に満たない場合は期間後も受け付けますので、お問い合わせください。

問 大久野健康いきいきセンター
☎(588)7210

三多摩は一つなり交流事業
〜東京たま広域資源循環組合補助事業〜

この事業は、三多摩のごみを受け入れられている日の出町民と、ごみを搬入する25市1町の住民が、ごみ処理施設の見学や文化・スポーツなどを通じ交流し、相互理解を深める目的で実施しています。

深大寺散策&落語鑑賞とクリーンプラザふじみごみ処理施設見学 主催 調布市
日時 10月29日(土)
午前8時30分〜午後6時

行程 役場↓二ツ塚処分場車窓見学↓クリーンプラザふじみ見学↓そば会食↓深大寺散策↓深大寺落語会(春風亭柳好、桂米多朗)↓役場 ※途中参加・途中離脱はできません。

対象 町内在住の小学生以上の方(中学生以下は保護者同伴)

※そばアレルギーの方は、参加をお断り

させていたたく場合があります。

定員 40人 **費用** 無料
申込 往復はがき▼9月14日(水)必着(はがき1枚で5人まで申込可)※同一人の複数申込不可・必要事項の記入漏れや対象外の方を含む申込無効▼定員超の場合は、初参加者優先で参加回数を考慮し抽選▼結果は9月26日(月)までに連絡

▼当選された方は、いただいた個人情報(連絡先)で保険に加入します。

往復はがきの書き方

記入しないでください

何モ

日の出町役場 企画財政課 「三多摩は一つなり交流事業」担当行

52 19040192 (役場専用郵便番号) 往信

10/29 調布市

●代表者の氏名(ふりがな)、年齢、住所、電話番号 そばアレルギー(有・無)

●代表者以外の方の氏名(ふりがな)、年齢(学年)、住所、電話番号 そばアレルギー(有・無)

※「初めての方」を優先します。「初めて参加」の方はその旨をご記入ください。

あなたの住所

あなたの氏名

52 返信

企画財政課 企画係 内線 312

パフォーマンスアートひので 2016

昨年、好評をいただいたパフォーマンスアートひので。大勢の方が気軽に芸術を楽しみ、芸術文化を広げ、青少年健全育成を目的に、日の出町青少年委員の後援、イオンモール日の出の協賛で今年も開催します。本年も町内外の方の出演者を募集します。

を募集します。

日時 11月27日(日)午前10時〜午後6時
場所 イオンモール日の出1階メインコート
出演内容 演奏、ダンス、手品、お囃子、大道芸などのパフォーマンス

出演条件 パフォーマンスが出来る個人または団体(1団体30人以下)

出演時間 20分以内

舞台の広さ 横10・4m、奥行き4・8m

設備 司会用マイク4本、CD再生用の音響設備

費用 出演は無料。出演に係る費用は出演者負担

応募期間 9月30日(金)まで

応募方法 出演を希望される方は電話・はがき・FAX(597)6698・✉bunka@town.hinode.tokyo.jpで代表者氏名・住所・電話番号を役場文化スポーツ課社会教育係へお知らせください▼「出演申込書」と「出演条件」を送付します。

※出演条件を確認後、申し込みをしてください。

※出演者と出演時間は、主催者で決定します。

問 文化スポーツ課 社会教育係 内線 541



目黒流桜木雛子保存会

第46回日の出町元旦健康マラソン大会

日時 1月1日(日)午前8時〜受付開始

場所 町民グラウンド

対象 小学1年生以上で、健康に自信が

あり、完走できる方(小・中学生は、保護者が認めた方)／3kmをおおむね25分、6kmをおおむね45分で走れる方

費用 小・中学生(町内外問わず)500円 / 高校生以上(町内の方)1千500円(町外の方)2千円

※6位までに入賞した方には賞状を授与。完走者には、完走証をお渡しします。

参加種目(コース)	距離
小学生男子の部	1.5km
小学生女子の部	
中学生男子の部	3km
中学生女子の部	
一般男性の部	
一般女性の部	
一般男性の部	6km
一般女性の部	

申込 ①町内▼体育協会事務局(教育センター2階)で、所定の申込用紙に必要事項を記入・押印し、参加料を添えて申請▼午前8時30分〜午後5時15分(土日・祝日を除く)▼小・中学生は保護者の印鑑を持参。

②町外▼所定の申込用紙(払込取扱票)に必要事項を記入・押印し、参加料を添えて郵便局で送金または体育協会事務局へ直接持参(受付時間は①と同じ)▼申込用紙(払込取扱票)の必要な方は、郵送しますのでご請求ください▼小・中学生は保護者の署名・押印漏れのないようご注意ください。

※①②とも申し込みは9月23日(金)〜11月

11日(金)まで
 ※大会中撮影した写真や、個人タイムなどは町広報誌・ホームページなどに掲載することがあります。

※主催者は、競技中の事故について応急処置はいたしますが、一切の責任を負いません。

問 日の出町
 体育協会
 事務局
 内線 546

多くの方が参加する
 元旦マラソン



お詫びと訂正

広報日の出8月号3ページに掲載した「10月からファミリー・サポート・センターを開設」の利用料(午前7時30分～午後7時以外の時間)に誤りがありました。正しくは次のとおりです。お詫びして訂正します。

誤 土日祝日…1時間あたり900円
 正 土曜日…1時間あたり900円

※日曜日・祝日の活動はありません。

問 子ども家庭支援センター
 内線 296

ご寄附

福祉増進事業記念品備品として



「元気で健康に長生き医療費の助成」の受給対象の方で、前年度中医療分の医療費助成申請を行わなかった方に贈呈するひのでちゃん行政ポイントカード用のカードケースを、

日の出町商工会様から、ご寄附いただきました。

問 町民課
 後期高齢者
 医療係
 内線 287



日の出町商工会様

福祉とけんこう

予防接種事故に関するご報告

7月20日(水)に保健センターにて実施したお子さまの日本脳炎予防接種で、ワクチンの取り違えが発生しました。対象の方には既にご連絡をさしあげ、説明会を開催させていただいたところですが、

このたびは大変なご迷惑とご心配をおかけし深くお詫び申し上げます。

詳細につきましては広報10月号に掲載させていただきます。

保健センターでお子さまの
 予防接種を予定されている皆さまへ

これを踏まえ、従前の接種方法(接種順序などの流れ)の改善を行い、より安全で正確な接種方法に変更させていただきました。そのため接種時間が大幅にかかることが見込まれますので皆さまのご理解とご協力をお願い申し上げます。

問 いきいき健康課 健康推進係
 内線 501

がんよろず無料相談

がんに関する疑問、不安、苦悩などがんに係わる相談に、無料で日の出ヶ丘病院 ホスピス医 小野寺 時夫氏が対応します。小野寺医師は、がんの手術治療に40年以上携わり、末期がん患者の緩和ケアに15年従事しているがん治療の専門医です。

日時 毎月 第2木曜日

午後1時～3時(予約制)

場所 日の出ヶ丘病院

対象 町内在住でがんでお悩みの方

申込 電話

問 日の出ヶ丘病院 医療福祉相談室 森田

電話 (597) 1313

50 生活習慣病予防教室

①骨粗鬆症予防教室

骨を丈夫にする生活習慣の学習、骨を

守る食生活・試食、青竹ピクス・バランスボール運動で丈夫な骨づくりなど、保健師、管理栄養士、運動指導士から骨の健康づくりのためのアドバイスがいろいろ! これからの生活に役立ちます。

日時 9月21日(水)

午前9時30分～正午

対象 町内在住で20以上の女性

定員 30人(先着順)

申込 直接・電話

▼9月7日(水)受付開始

②ながら運動や筋トレで肥満予防

運動では思っているほど痩せません。しかし、運動でからだを鍛えることは、元気なからだをつくり、冷え症や疾病予防になります。講師に榊原アツ子健康運動指導士を招き、自宅のできる「ながら運動」や筋トレを実践します。

日時 10月7日(金)

午後1時30分～4時

対象 町内在住の40歳以上の方

定員 20人(先着順)

申込 直接・電話

▼9月20日(火)受付開始

①②共通

場所 保健センター2階

費用 無料

持物 運動しやすい服装、タオル、飲物、筆記用具

※定員を超えた場合、初回参加の方優先

問 いきいき健康課 健康推進係
 内線 505

認定調査員を募集します

要介護（要支援）認定の認定調査を実施する非常勤職員を募集します。

業務内容 介護保険法第27条第2項、第28条第5項に基づき認定調査及びケアプラン点検に関すること

応募要件 次の全てに該当する方

■介護支援専門員資格保有者の方

■法人に所属していない方

■都道府県の認定調査員新規研修を受講済である方

契約までの流れ

書類審査▼面接（認定調査項目について事前説明も含む）▼町の調査員の調査に同行▼契約

契約期間 契約締結日〜平成29年3月31日まで（実績に基づき契約更新あり）

時給 1千816円

応募方法 履歴書（市販のもので可）をいきいき健康課介護保険係（役場1階⑤番窓口）へ直接持参してください。

応募期限 10月31日(月)受付分

面接日 書類提出後に調整させていただきます。

問 いきいき健康課 介護保険係 内線 385



平成28年度 がん検診（検査） 追加募集のお知らせ

ご自身の健康チェックのため、大切な人のため、検診（検査）を受けましょう！

種類	が ん 検 診				
	胃がん	肺がん	大腸がん	乳がん	子宮がん
健診方法	集団健診			個別健診	
対象	40歳以上（年度末到達年齢）町内在住者			40歳以上	20歳以上
	※今年度に受診した方は対象外			（年度末到達年齢）町内在住者 女性	
費用	無料 / 2次検診（精密検査）および2回目以降の受診は自己負担となります。				
場所	保健センター 11月1日(火)・2日(木) ①午前7時30分～8時15分 ②午前8時15分～9時 ③午前9時～9時45分 ④午前9時45分～10時30分 ※定員 各回 先着30人		保健センター 11月1日(火)～11日(金) 土日・祝日除く 午前8時30分～ 午後5時までに お越しください。	指定医療機関 日の出ヶ丘病院 健診センター 10月3日(月)～ 平成29年3月31日(金) 診療時間は午後になります。	
検診内容	問診・胃部エックス線(レントゲン)検査	問診・胸部エックス線(レントゲン)検査	便潜血反応検査 (免疫便潜血検査2日法)	問診・マンモグラフィ(乳房エックス線撮影) ※視触診は平成28年2月の厚労省の指針改正で推奨しないことになり、検診項目から外しました。	問診・視診・細胞診 (該当者のみ内診・子宮内膜細胞診)
申し込み	保健センター 10月3日(月)～7日(金) ※午前8時30分～午後5時 申込用紙に記入してください。		11月1日(火)～11月11日(金)に直接保健センターへお越しください。検体提出は11月18日(金)まで。 ※土日・祝日除く	指定医療機関 日の出ヶ丘病院 健診センター ☎042(588)8666 9月26日(月)～ 平成29年2月28日(火) 土日・祝日・年末年始 (12/28～1/11)を除く 午前9時30分～午後4時 直接日の出ヶ丘病院へお申し込みください。	
	電話	10月4日(火)～7日(金) 午前8時30分～午後5時			
健診結果	個別に受診結果票を郵送します。				
注意事項	結果により医療機関への再受診が必要です。職場などで健康診断等の受診機会がある方は対象外です。				
ひのでちゃん行政カードポイント対象事業（各100ポイント [※] ）です。ポイントをご希望の方は、受診結果通知を持参して、保健センターまでお越しください。（カードをお持ちの方は持参してください。）※受診結果通知に受付印を押させていただきます。					

問 いきいき健康課 健康推進係 内線 502

実施日	受付時間	種別	対象
9/13 (火)	13:15 ~ 13:30	四種混合	平成28年5月18日~6月14日出生児・90月未満の未済児
	13:30 ~ 13:45	B C G	平成28年3月18日~4月14日出生児・12月未満の未済児
9/14 (水)	13:15 ~ 13:30	麻しん・風しん	平成27年8月19日~9月15日出生児・2歳未満の未済児
	13:30 ~ 13:45	水痘	平成27年8月19日~9月15日出生児・3歳未満の未済児
	13:45 ~ 14:00	日本脳炎	平成24年8月19日~9月15日出生児・25年8月19日~9月15日出生児
9/27 (木)	13:15 ~ 13:40	ヒブ・小児用肺炎球菌	平成28年7月2日~7月28日出生児
10/11 (火)	13:15 ~ 13:30	四種混合	平成28年6月15日~7月12日出生児・90月未満の未済児
	13:30 ~ 13:45	B C G	平成28年4月15日~5月12日出生児・12月未満の未済児
10/12 (水)	13:15 ~ 13:30	麻しん・風しん	平成27年9月16日~10月13日出生児・2歳未満の未済児
	13:30 ~ 13:45	水痘	平成27年9月16日~10月13日出生児・3歳未満の未済児
	13:45 ~ 14:00	日本脳炎	平成24年9月16日~10月13日出生児・平成25年9月16日~10月13日出生児
10/25 (火)	13:15 ~ 13:40	ヒブ・小児用肺炎球菌	平成28年7月29日~8月26日出生児
11/ 8 (火)	13:15 ~ 13:30	四種混合	平成28年7月13日~8月9日出生児・90月未満の未済児
	13:30 ~ 13:45	B C G	平成28年5月13日~6月9日出生児・12月未満の未済児
11/ 9 (水)	13:15 ~ 13:30	麻しん・風しん	平成27年10月14日~11月10日出生児・2歳未満の未済児
	13:30 ~ 13:45	水痘	平成27年10月14日~11月10日出生児・3歳未満の未済児
	13:45 ~ 14:00	日本脳炎	平成24年10月14日~11月10日出生児・25年10月14日~11月10日出生児
11/22 (火)	13:15 ~ 13:40	ヒブ・小児用肺炎球菌	平成28年8月27日~9月23日出生児
12/ 6 (火)	13:15 ~ 13:30	四種混合	平成28年8月10日~9月7日出生児・90月未満の未済児
	13:30 ~ 13:45	B C G	平成28年6月10日~7月7日出生児・12月未満の未済児
12/ 7 (水)	13:15 ~ 13:30	麻しん・風しん	平成27年11月11日~12月8日出生児・2歳未満の未済児
	13:30 ~ 13:45	水痘	平成27年11月11日~12月8日出生児・3歳未満の未済児
	13:45 ~ 14:00	日本脳炎	平成24年11月11日~12月8日出生児・25年11月11日~12月8日出生児
12/20 (火)	13:15 ~ 13:40	ヒブ・小児用肺炎球菌	平成28年9月24日~10月21日出生児
1/10 (火)	13:15 ~ 13:30	四種混合	平成28年9月8日~10月11日出生児・90月未満の未済児
	13:30 ~ 13:45	B C G	平成28年7月8日~8月11日出生児・12月未満の未済児
1/11 (水)	13:15 ~ 13:30	麻しん・風しん	平成27年12月9日~28年1月12日出生児・2歳未満の未済児
	13:30 ~ 13:45	水痘	平成27年12月9日~28年1月12日出生児・3歳未満の未済児
	13:45 ~ 14:00	日本脳炎	平成24年12月9日~25年1月12日出生児 平成25年12月9日~26年1月12日出生児
1/17 (火)	13:15 ~ 13:40	ヒブ・小児用肺炎球菌	平成28年10月22日~11月18日出生児
2/ 7 (火)	13:15 ~ 13:30	四種混合	平成28年10月12日~11月8日出生児・90月未満の未済児
	13:30 ~ 13:45	B C G	平成28年8月12日~9月8日出生児・12月未満の未済児
2/ 8 (水)	13:15 ~ 13:30	麻しん・風しん	平成28年1月13日~2月9日出生児・2歳未満の未済児
	13:30 ~ 13:45	水痘	平成28年1月13日~2月9日出生児・3歳未満の未済児
	13:45 ~ 14:00	日本脳炎	平成25年1月13日~2月9日出生児・26年1月13日~2月9日出生児
2/14 (火)	13:15 ~ 13:40	ヒブ・小児用肺炎球菌	平成28年11月19日~12月15日出生児
3/ 7 (火)	13:15 ~ 13:30	四種混合	平成28年11月9日~12月8日出生児・90月未満の未済児
	13:30 ~ 13:45	B C G	平成28年9月9日~10月8日出生児・12月未満の未済児
3/ 8 (水)	13:15 ~ 13:30	麻しん・風しん	平成28年2月10日~3月9日出生児・2歳未満の未済児
	13:30 ~ 13:45	水痘	平成28年2月10日~3月9日出生児・3歳未満の未済児
	13:45 ~ 14:00	日本脳炎	平成25年2月10日~4月1日出生児・26年2月10日~3月9日出生児
3/14 (火)	13:15 ~ 13:40	ヒブ・小児用肺炎球菌	平成28年12月16日~平成29年1月15日出生児
場所 保健センター▶当日は、8:30から番号札を配付。受付時間は多少前後します。問合せは午前中までお願いします。		注意事項 母子手帳・事前に送付した予診票をお持ちください。 ※接種前の体温が37.5℃以上ある場合は接種できません。 ※対象者であっても、他の予防接種との間隔があいていない場合は接種できません。日を改めて接種してください。	
★B型肝炎の予防接種が10月1日から定期接種になります。接種日程が決まりましたら対象者の方に周知します。対象者：平成28年4月1日以降生れ、1歳に至るまでの間に3回接種			

問 いきいき健康課 健康推進係 内線 501



事業名	日時 (受付時間)	場所	内容など
お母さん子どもも			
乳幼児健康診査・相談など (費用 無料)			保健センター 504
母子相談事業	9/12 (月) 10/7 (金) 9:30 ~ 11:30	保健センター	乳幼児の身長・体重測定・保健師相談 持物 母子手帳 申込 予約不要です。時間内に直接保健センターまでお越しください。
乳幼児歯科相談	①9/8 (木) ②10/6 (木) 9:00 ~ 10:15		健診のみ 対象 おおむね1~4歳未満 申込 電話予約制 健診・予防処置 (希望者はフッ素塗布) 対象 平成24・26年の①9月生②10月生 ※対象者には事前に通知します。
妊婦歯科健診	9/29 (木) 13:00 ~ 13:30		持物 母子手帳 申込 電話予約制 ※妊娠中に1回、無料で受診できます。13:30からの両親学級も合わせてどうぞ!
3歳児健康診査	9/9 (金) 13:00 ~ 13:15		対象 平成25年7・8月生のお子さん ※対象者には事前に通知します。
3歳児歯科フッ化物塗布	9/15 (木) 9:00 ~ 11:00		対象 9/9 (金) 3歳児健康診査受診時に、フッ化物塗布を予約したお子さん。
3・4ヵ月児健康診査 産婦健康診査	9/16 (金) 13:00 ~ 13:15		対象 平成28年4/15 ~ 6/15生のお子さんとそのお母さん ※対象者には事前に通知します。
6~7・9~10ヵ月児健康診査	9/23 (金) 13:00 ~ 13:30	対象 6~7ヵ月児:平成28年2/26~3/22生・9~10ヵ月児:27年11/26~12/22生 持物 母子手帳・受診票 ※都内指定医療機関での個別受診可。対象者への通知はありません。対象の月齢のうちに受診してください。月齢を過ぎると無料の受診票が使えないのでご注意ください。	
離乳食教室・両親学級			
離乳食教室 (中・後期)	9/13 (火) 9:45 ~ 11:30	保健センター	調理実習 (野菜スープの作り方等) と 試食 対象 7~12ヵ月頃の乳児と保護者10組 申込 前日までにご予約ください 持物 母子手帳・エプロン・三角巾 (髪を覆う布)・手拭きタオル・おんぶ紐・おむつやミルクなど
50 両親学級 (休日)	9/11 (日) 9:20 ~ 12:00		沐浴実習 赤ちゃんのお世話の方法・妊娠中の食事の注意点、試食 対象 これからお父さんお母さんになる方 申込 予約制 (お母さんのみの参加、1講座のみの受講も歓迎します) 持物 母子手帳・筆記用具・飲物
50 両親学級平日クラス	9/29 (木) 13:20 ~ 15:30		妊婦歯科検診 (13:00) 歯科医師・歯科衛生士による講義 (13:30~) 対象 これからお父さんお母さんになる方 申込 予約制 (お母さんのみの参加、1講座のみの受講も歓迎します) 持物 母子手帳・筆記用具・飲物
50 両親学級平日クラス	10/4 (火) 13:20 ~ 15:30		助産師の講義 (出産の経過・妊娠中の過ごし方・母乳育児について) 対象 これからお父さんお母さんになる方 申込 予約制 (お母さんのみの参加、1講座のみの受講も歓迎します) 持物 母子手帳・筆記用具・飲物
学習・栄養			
健康全般に関する学習・体操など (費用 無料) 予約不要 保健センター 505			
50 健康教育	9/7 (水) 10/5 (水) 10:00 ~ 11:30 (*)	平井	9月は管理栄養士による「認知症予防の食事のポイント」の学習、ストレッチ体操 ※運動できる服装でタオル、水分をご持参ください
50 健康栄養相談	9/12 (月) 10/7 (金) 9:00 ~ 11:30	保健センター	管理栄養士・保健師による健康や栄養に関する個別相談。偶数月は歯科衛生士による歯と口の健康相談あり。 ※要予約
50 口ビー相談	10/3 (月) 9:30 ~ 11:30	本庁舎ロビー	管理栄養士・保健師による健康や栄養に関する個別相談。 ※予約不要
50 栄養指導 [食べ物からアンチエイジング]	9/9 (金) 10:00 ~ 11:20 (*)	大久野	『アンチエイジングで認知症予防~頭もからだも元気にしよう! (ビタミンA・C・Eを摂ろう)~』管理栄養士による講話、個別相談、試食があります。
運動			
各専門の講師による運動 (費用 無料) 予約不要 保健センター 505			
50 中国体操	9/26 (月) 10:00 ~ 11:30	保健センター	“練功十八法” 呼吸に合わせてゆつくりとした身体全体を動かす全身運動です。運動後にはリラクゼーションも行います。講師 敎使河原麻美さん
50 ヨガ教室	9/29 (木) 10:00 ~ 11:30		呼吸に合わせてポーズをとります。ポーズを通して自分のからだかどのよう状態にあるのか気づくことができます。講師 NPO ヨガ協会インストラクター
50 リフレッシュ体操	9/15 (木) 10:00 ~ 11:20 (*)	大久野	健康体操 (軽体操、気功)・体調改善運動など、高齢者にやさしい運動を取り入れています。椅子に座ったままでもできる体操です。講師 岩尾悦子さん
50 スクエアステップ	9/27 (火) 13:30 ~ 15:00	平井	頭とからだを使ってステップを覚え、リズムに合わせてステップを踏みます。歩く脳トレです。講師 敎使河原麻美さん
50 水中歩行教室	毎週月・水曜日 14:30 ~ 15:30 (*)	平井	プールの前にボールエクササイズやマッサージなどでウォーミングアップをします。歩行用プールではアクアウォーキングなど水中運動をします。持物 水着、水泳帽、タオル、水分 講師 大澤弘子さん
50 男性限定水中歩行教室	9/12 (月)		※要予約 (当日正午まで厳守) 各定員 12人 (男性限定:10人) ふれあいセンター直接・電話申し込み (TEL 042-597-4040)
対象 町内在住おおむね40歳以上 (※) おおむね60歳以上 持物 運動できる服装でタオル、飲物			
マーク: ひのでちゃん行政カード元気健康ポイント対象事業			
【凡例】大久野→大久野老人福祉センター、平井→平井・生涯青春ふれあい総合福祉センター			

広報からのお知らせ

~広報「日の出」いつもご覧頂きありがとうございます~

表紙や記事に、あなたが写っていたら連絡をください。ご希望の方にその写真を差し上げます!



■取材班は腕章をしています。撮影にご協力をお願いします。撮影を行う広報職員は、施設管理者やイベント主催者などに承諾を得て、広報紙などへの掲載を目的として腕章をつけ撮影を行っています。撮影現場では、口頭での撮影承諾は行いませんが、万が一、撮影されたくないなどの場合は、撮影している職員までお申し出ください。

問 総務課 広報広報係 内線 306



○臨時休館日 24日(土)、26日(月)
【地域のお祭りの為】

♪あかちゃんあつまれ♪ 申込不要

7日(水) 午前10時30分～11時
会場 志茂町児童館2階
対象 3カ月～おおむね1歳半頃までの乳児親子/
ママがリラックスするつぼ押しうたや、お子さんとの
スキンシップの楽しいうたなど、いろいろあります。
広々としたスペースで、沢山ハイハイできますよ!
お気軽にどうぞ♪

あそぼうデー 『まとあて』

28日(水) 午後3時～4時 会場 遊戯室
みんなで、まとあてをしよう! 申込不要/定員なし

10月22日(土) じどうかん祭り

子どもスタッフ 募集中 対象 小学4年生以上でやる気のある人

ゲームや景品コーナーの準備、お祭り当日の運営などを担当してもらいます。当日は係を交代して、スタッフの人も遊べます。児童館にて受付中! お気軽にお問い合わせください。

～コラム～ 児童館のウクレレが2台に増えました♪
スタッフもまだまだ練習中ですが、簡単なコードで弾ける曲を教えています。小学3年生から貸し出しています。弾いてみたい人は「じどうかんだより」の「♪」印の日に来て、事務室に声をかけてくださいね。「☆」印は、カッターを使って切り絵を作れますよ。

子育て福祉課、図書館、保健センター、じどうかんだより
児童館内に置いてあります。
ご利用ください。

子育て相談 主任児童委員が来館

2日、9日(金) 午前10時30分～11時30分
別室にてお話を聞いてくださいます。お気軽にお声かけください。

ちびつと広場 ～乳幼児の遊び場～

午前10時30分～正午[1時までランチタイム(お弁当持参)]
*月曜(5、12日)…小麦粉ねんど
*水曜(14、21、28日)…風船あそび
*14日(水)…平井小 図書ボランティア読み聞かせ
*28日(水)…9月生まれのお誕生会♪
幼児用おもちゃもあります。ぜひご利用ください。

親子サークル『わくわく』～登録制～

金曜日 午前10時30分～11時30分
正午～午後1時はランチタイム(お弁当は持参で)。
1歳児クラス9日、30日/2歳児クラス2日、16日
♪入会者 募集中です。お問い合わせはお気軽に♪



子育て講座 おまじない 親子で楽しく体を動かします。

10月7日(金) 午前10時30分～11時30分
*講師 永井悦子先生 申込制
*対象 乳幼児の親子 / *定員 30組
申込 9月2日(金)～10月5日(水)まで、児童館にて受付。
※お電話の際は、保護者の氏名、お子さんの氏名・年齢(月齢)・性別をお伝えください。
定員に空きがありましたら、当日の参加もできます。

お知らせ

学童クラブ指導員を募集しています。
お問い合わせは児童館まで。

問 志茂町児童館 ☎042(597)2547 午前10時～午後5時

図書館からのお知らせ

9月のご利用案内

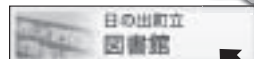

www.town.hinode.tokyo.jp/ クリック

本館 ☎042(597)3496

開館日 火曜～日曜日 午前10時～午後5時
休館日 毎週月曜日・第3火曜日(資料整理日)、祝日

大久野分室 ☎042(597)5747

開館日 火・木・土曜日 午後1時～5時
休館日 月・水・金・日曜日、祝日

ブックスタート事業 ～本を通して、お子さんと一緒に楽しい時間を過ごしましょう～

幼少時の頃から、お子さんに優しく語りかける時間が大切だと言われています。3カ月・4カ月児健康診査の親子を対象に、読み聞かせの話と絵本を1冊プレゼントします。
日時 9月16日(金) 午後1時～ 場所 保健センター

本のリサイクル市

除籍本及び寄贈していただいた本を展示し、無償でお譲りいたします。
期間 10月17日(月)まで(※祝日を除く)
場所 教育センター1階ホール(図書館入口前)

9月のおはなし会

☆子供たちに本の楽しさを知ってもらえるよう、定期的開催しています☆

対象	会場	開催日(毎週)	時間
0歳～4歳	図書館本館	木曜日	午前10時30分～11時
5歳～小学生	大久野分室	火曜日	午後3時30分～4時
	図書館本館	水曜日	

※大久野分室のおはなし会は、第三火曜日はお休みです。

声の録音CD

～「広報日の出」CD版の貸出を行っています。～
目の不自由な方を対象に、声のボランティア「セキレイ」さんが制作した、「広報日の出」CD版の貸出を行っています。また、「セキレイだより」も好評貸出中です。詳しくは、図書館までご連絡ください。



問 図書館 ☎042(597)3496



9月のカレンダー



日の出町お知らせメール

登録用モバイル端末メールアドレスQRコード
<https://service.sugumail.com/hinode/>
 問 総務課 広聴広報係 内線 306



1	木	町内小学校始業式
2	金	
3	土	
4	日	防災訓練
5	月	
6	火	
7	水	白露
8	木	
9	金	
10	土	
11	日	
12	月	
13	火	
14	水	総合相談(人権・行政・法律・消費者)開設 午後1時~4時 役場3階第3会議室(要予約)
15	木	十五夜
16	金	
17	土	平井中学校学校公開日 道徳公開講座
18	日	
19	月	敬老の日 彼岸入り
20	火	
21	水	
22	木	秋分の日
23	金	
24	土	
25	日	彼岸明け
26	月	
27	火	
28	水	
29	木	
30	金	

日の出町議会第3回(9月)定例会日程

1日(木)	本会議(初日)	午前10時	議案審議
	予算決算常任委員会	本会議中	補正予算
2日(金)	本会議(2日目)	午前10時	一般質問
5日(月)	本会議(3日目)	午前10時	一般質問
7日(水)	総務まちづくり常任委員会	午前10時	
8日(木)	厚生文教常任委員会	午前10時	
12日(月)	予算決算常任委員会	午前10時	決算審査
13日(火)	予算決算常任委員会	午前10時	決算審査
20日(火)	本会議(最終日)	午前10時	議案審議・委員長報告

問 議会事務局 庶務課 内線 363

無料不動産相談(法律・税務・建築・一般)

日時 9月10日(土) 午前10時~午後3時
 場所 西友河辺店裏 (公社)東京都宅地建物取引業協会西多摩支部事務所前
 問 (公社)東京都宅地建物取引業協会西多摩支部 ☎0428(24)1005

アサギマダラの観察会

日時 9月11日(日) 午前9時~午後2時
 場所 日の出山付近(問い合わせください)
 持物 お弁当・飲物・雨具
 服装 長袖・長ズボン・帽子・しっかりした靴
 ※小学生未満は保護者同伴
 問 ネイチャークラブ事務局 武智 ☎090(5308)2382

登記事項証明書をオンライン申請で請求することができます!

オンラインで請求すると、登記手数料が通常(600円)よりお安くなります。
 郵送受取の場合500円、窓口受取の場合480円です。
 詳しくは「登記・供託オンラインシステムページ」をご覧ください。
<http://www.touki-kyoutaku-online.moj.go.jp/>
 問 東京法務局西多摩支局 ☎042(551)0360



30日(金) 平成28年度 固定資産税・都市計画税 第3期納期限
 国民健康保険税・介護保険料・後期高齢者医療保険料 第3期納期限

休日・祝日の医療機関

※診療時間は全て午前9時~午後5時。
 ※診療は急患に限り診療し、往診はいたしません。 ※歯科診療は、お問い合わせのうえ受診してください。

祝日診療	開設日	医療機関名	所在地	電話番号
祝日診療	9月19日(月)	大久野病院	日の出町大久野6416	042(597)0873
	9月22日(木)	日の出ヶ丘病院	日の出町大久野310	042(597)0811
休日・祝日歯科診療	9月4日(日)	越智歯科クリニック	あきる野市野辺486-1	042(558)1182
	9月11日(日)	よしざわ歯科医院	あきる野市伊奈976-2	042(596)6262
	9月18日(日)	デンタルオフィスたむら	あきる野市野辺631-4	042(550)0998
	9月19日(月)	澤田歯科医院	あきる野市二宮2244	042(558)5528
	9月22日(木)	井上歯科医院	あきる野市伊奈891-7 ショッピング増戸2F	042(595)1327
	9月25日(日)	葉山歯科医院	あきる野引田403	042(559)5575
	10月2日(日)	内山歯科医院	あきる野市五日市187	042(596)0327



「目の出町こんにちは安全・安心まちづくり標語」作成者 中川美智子さんに感謝状が贈られました

7月27日

～こんにちは 一声かけて 犯罪防ぐ～

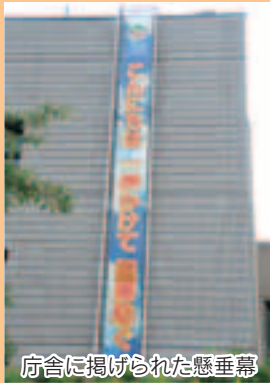

庁舎に掲げられた懸垂幕

住民同士があいさつをすることで、安全で安心なまちづくりが推進されることを標語にしたもので、懸垂幕にして役場の庁舎にも掲げています。

作成者の中川さんは「自分からあいさつをするのは勇気がいりますが、標語の作成者として安全・安心のために勇気を出してあいさつをしていきたいと思います。」と話されました。町民の皆さんもぜひこの標語を覚えて、あいさつが行き交う安全で安心な日の出町にしましょう。



作成者の中川美智子さんと橋本町長

問 生活安全安心課 防災・コミュニティ係 内線331

1500発の花火が目の出の夜空を華麗に演出!

7月30日

～第12回ひので夏まつりを開催しました～



梅雨が明け一気に夏らしくなった7月30日、平井中学校校庭でひので夏まつりを開催。様々な模擬店や郷土芸能保存会によるお囃子、神輿連合会による神輿の練り歩き、舞踊連盟による盆踊りなどで夏の夕べを満喫しました。さらに、1,500発の花火が夏の夜空を彩り、ひので夏まつりを締めくくりました。

また、当日受付に協賛金箱を設置してご協力いただいた協賛金は119,997円になりました。来年の夏まつりで大切にに使わせていただきます。



食もお祭りの楽しみ♪



心地よいお囃子の音色♪



笑顔が溢れる盆踊り

問 ひので夏まつり実行委員会事務局(企画財政課 企画係 内線311)

ゆるキャラグランプリ、今回で最後のエントリー!

～みんなで投票して、ひのでちゃんをランキング上位へ!!～



応援してね!

ゆるキャラグランプリは、地域に根ざした活動をしている日本全国のゆるキャラたちの、年に一度のお祭りです。皆さんの投票で、今年のゆるキャラのランキングが決定します。1日1回投票することができますので、みんなで投票してひのでちゃんの可愛さを全国にアピールしましょう!!

投票期間 10月24日(月)午後6時まで

投票方法 パソコン・タブレット・スマートフォン・フィーチャーフォン(ガラケー)から投票
①ゆるキャラグランプリ公式ウェブサイト
にアクセスし、お持ちのメールアドレスで投票用ID登録

※フィーチャーフォン(ガラケー)は登録不要

②ID登録後、ひのでちゃんを1日1回クリックして応援しましょう!



ゆるキャラ大集合



ゆるキャラグランプリ公式ウェブサイト
<http://www.yurugp.jp/>

問 企画財政課 企画係 内線311