



令和6年 4月発行 **じどうかんだより**

〒190-0182 東京都西多摩郡日の出町平井1254-1
日の出町役場 福祉課
日の出町立志茂町児童館042-597-2547



ご入学ご進級おめでとうございます

新しい環境・新しい友達・新しい学年が始まるよ～
みんなが毎日楽しく元気いっぱい学校生活が送れますように♡
じどうかんにもたくさんあそびに来てね♡

4がっのじどうかん

おたのしみ
ビンゴゲーム

4月15日(月)～5月1日(土)
月～土 10時30分～4時20分まで
日・祝 休み

だれでしょう??
だれかがマシンを回してくれるよ!!

今日のじどうかんクイズ
ビンゴゲーム

1日1回マシンを回して
みごとビンゴになったら
スタンプ10個と
プレゼントがもらえちゃう♡
みんなの参加を
まっます

ありがとう

きりえ

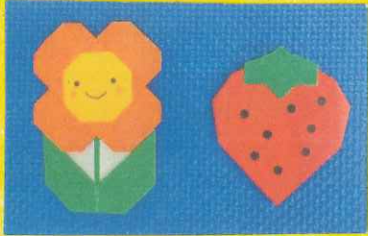

くわしいルールは
じどうかんで
せつめいします

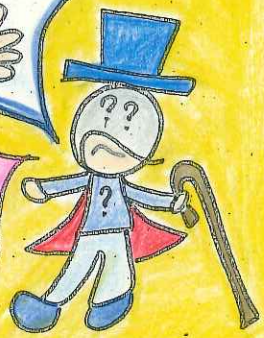

リュックやバックに
まとめてきてね

もちもの
水とう(ペットボトル)
ハンカチまたはタオル
ぼうし(室内はき)

じどうかんってこんなところ

みんながたのしくあそんだり、ゆくりすごしたりできるように
あそびやばしょをよういしています!!



★バドミントン・バスケ(シュートボール)・ホッチャ
たつきゆう(3ねんせいからできます)・けんだま・ごま

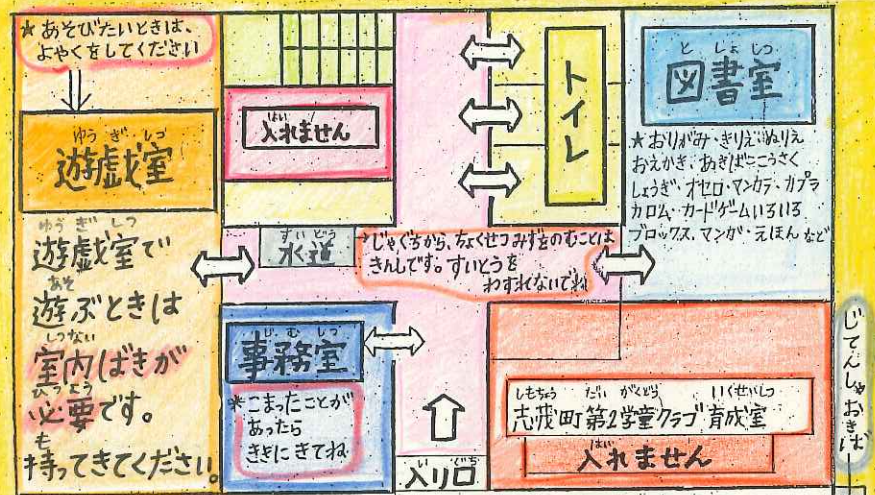

どとあそびではぼうしを
かぶりましよう!!
なにかのときにあたまをまもてるよ

★バドミントン・フラフープ
あにごっこ たんぼ

がえるときは

- 先生にかえることをつたえよう
- てあらいしよどくをしてから
- わすれものがないかかよくにんする
- 「来館者名簿」にかえるじかんをかき
- 元気よくあいさつをしよう
- 気をつけてあうちんかえろ

- 元気よくあいさつをしよう
- 消毒をして熱をはかる
- 「来館者名簿」に
日にち・ようび・きたじかん
はかた体温・なまえをかき
学校名・性別に○をする
クラスもかいてくだい
- じぶんのなふだを
はこからだす→ボードにつける
- 水とうは、水道のところへ
そのほかのにもつ・うわぎは
図書室のにもつおきばの
カゴにいれる
- あそぶ

かならず
歩道を
歩きましょう!!
車が来ていないか
左右しっかり
かくにんして
3度りましよう!!!

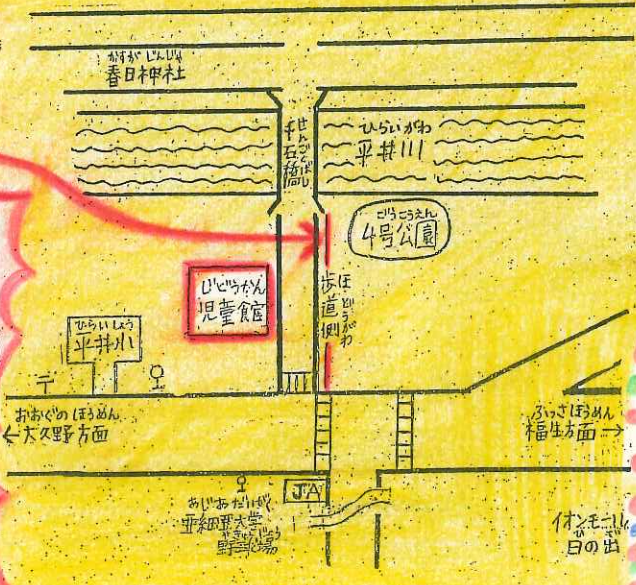

- ★どとあそび・ゆうぎしつであそぶ=あとは
てあらいしよどくをしよう
- ★こまめにすいぶん(ほきゆう)をしよう
- ★ゆうぎしつであそぶときはよやくをしよう
- ★どとあそびけいときはこえをかけてね

じどうかんりようあんない
〈開館日〉月・土曜日 〈休館日〉日曜日・祝日
乳幼児来見子 10:00 ~ 11:50 まで
小・中学生 13:30 ~ 14:30 まで

乳幼児親子あそぼうの日

4月16日(火) 10:30~11:30

出入り自由
遊戯室ではお子さまの
室内履きが必ず必要になります

乳幼児親子の
時間帯は
車で来館可能です

4月のおたんじょうびの
お子さまは **おたんじょうびカード**
つくれます

5月からパワーアップ
♡♡♡します!!
5/10(金) 22(水) 28(火)
午前 → 10:00 - 12:30
午後 → 14:00 - 16:30

そして
そして!!

令和6年度

親子サークル募集します

町内在住 乳幼児親子のみなさん😊

みんなで楽しくあそびましょ〜♡ママたちの **わ** 子どもたちの **わ** をつなげて
みんなで一糸者に子育てを楽しんでみませんか?

◎活動日◎ 主に水曜日(月数回)

活動日は、
みなさんと相談しましょう

◎活動期間◎ 6月~3月(8月は、活動お休みです)

受付時間

月~土 10:00-17:00
日・祝休み

申込受付

志茂町児童館

042-597-2547

申込期間

5/13(月)~25(土)

★募集要項(申込用紙付)は

児童館・役場(福祉課窓口)・図書館・保健センターに
設置予定です(5月上旬頃)

令和6年度の子ども家庭センター事業の場所は、児童館になります。
事業終了後は、ぜひ児童館にも遊びにいらしてください。お待ちしております♡

年度ごとの登録をお願いしています。令和6年度の登録をお願い致します

《児童館利用者登録届》についてのお知らせ

志茂町児童館は、乳幼児（保護者同伴）から小学生・中学生までが利用できる児童福祉施設です。

小学生・中学生は子どもだけで自由に遊びに来ることができますが、児童館利用の際、ケガや体調不良等の緊急時に保護者の方と連絡が取れるよう「児童館利用者登録届」を毎年度書いてもらう事にしました。

つきましては、下記の「児童館利用者登録届」に必要事項を記入し、児童館へ来館する際にご提出願います。この「利用者登録届」は児童館からの連絡や災害等、緊急時に使わせていただく他は、一切使用することはありません。（ご兄弟の場合も1人1枚、必ず保護者が記入してください。）

また、登録内容に変更があった場合は、児童館までご連絡をお願いします。

あわせて、**広報・児童館だよりへの写真の掲載の許可の欄へのご記入をお願いします。**

皆様のご理解とご協力をよろしくお願い致します。

児童館のお知らせは「日の出町メール」でお知らせをしています。登録した方には送信されますので、ご登録をお願いします。



お知らせメール

お問い合わせ先
日の出町立志茂町児童館
電話：597-2547
月～土曜日10時～17時

-----キリトリ-----

児童館利用者登録届（小学生・中学生用）

フリガナ		学校名	学校	
児童氏名	男・女	学 年 ク ラ ス	年 組	
生年月日	年 月 日			
住 所	日の出町 平井 大久野	保護者 氏 名		
連絡先	① 続柄 ()	② 続柄 ()		
兄弟姉妹 記入欄	<input type="radio"/> 名前			
	<input type="radio"/> 学年・クラス	年 組	年 組	年 組
	<input type="radio"/> 乳幼児の場合は 年齢を記入してください	才	才	才

※**広報・児童館だよりへの写真の掲載を許可(します・しません)←希望の方に○の記入をお願いします。**

※連絡先には屋間繋がる番号をお書きください。

登録日： 年 月 日