

2020 令和2年 12

人口と世帯 令和2年11月1日現在

人口 16,585人(9人減)

男 8,170人(4人減) / 女 8,415人(5人減)

世帯数 7,426世帯(2世帯減)



いつも見慣れた
風景がテレビに
映ると嬉しい
気持ちになり
ますね！

日の出町イメージキャラクター
「ひのでちゃん」

広報 日の出

〒190-0192(個別郵便番号) 東京都西多摩郡日の出町平井2780

役場 代表電話 ☎042(597)0511

メールアドレス info@town.hinode.tokyo.jp

ホームページ http://www.town.hinode.tokyo.jp/

日の出町はロケツリーズを 推進しています！

日の出町と日の出町観光協会では、映画・ドラマ等のロケ誘致を行い、ロケ地を観光資源として持続的な観光振興につなげていくロケツリーズを推進しております。

また、今年度は、ロケ誘致により町内飲食店へのロケ弁当の発注が増加しており、11月末時点で千100個を超えるなど、今後もコロナ禍における経済効果が期待できます。

ロケ撮影の受入を再開した6月以降のロケ日数は、55日となり、**約3.5日に1回**町内でロケ撮影が行われている計算になります。これからもロケツリーズなどの活動を通じて地域の皆さんと共に日の出町の魅力を発信してまいります。

問(社)日の出町観光協会

☎042(588)50083

※ロケ関連の情報は、日の出町観光協会のTwitter、Facebookにてお知らせしていますので、フォローをお願いします。



町内各所でロケ撮影が行われた濱田岳さん主演「働かざる者たち」
「動画配信サービスParaviにて全話配信中」

今月の 主な記事



- ▼P2 道路除雪作業の基本方針をお知らせします！
- ▼P4 高齢者福祉サービスの一覧
- ▼P6 徴収対策を集中して実施します！
- ▼P7 冬休み 日の出町安全・安心情報
- ▼P8 新型コロナウイルス感染症関連情報
- ▼P9 お知らせ「『日の出のお店、再・発・券!』事業の抽選結果」
- ▼P10 子育て・教育
- ▼P11 福祉とけんこう

- ▼P12 安全安心、環境・まちづくり
- ▼P14 税金、保険・年金、催し
- ▼P15 募集「町営住宅入居者募集」
- ▼P17 官公署、おめでとうございます
- ▼P18 いきいき健康情報、広報からのお知らせ
- ▼P19 児童館からのお知らせ、図書館からのお知らせ
- ▼P20 年末年始の業務のお知らせ
- ▼P21 12月のカレンダー、休日・祝日の医療機関
- ▼P22 ひのでトピックス

道路の除雪作業は、生活道路の確保を最優先として実施しますが、50cm を超える積雪時には住民生活に直結する重要な都道や町道、医療機関・福祉施設などの緊急性のある道路から除雪し、その後は順次広い道路から狭い道路の除雪を行います。自宅敷地内の雪を道路に出すと、歩行者の転倒や車両の交通事故の原因となり大変危険です。敷地内の雪は原則敷地内で処理をお願いします。また、除雪機械の構造上、玄関先や車庫前に寄せられた雪を取り除くのは困難です。町では安全な通行を確保するため、道路の除雪を最優先に行っていますので、ご理解いただき「地域ぐるみ」による除雪にご協力をお願いします。

問 建設課 管理係 ☎ 042 (588) 4103

優先順位 3 孤立集落解消道路

⑭	幸神入り（幸神 12 号線外）
⑮	坂本峰地区（補助道第 17 号線）
⑯	白倉入り（補助道第 16 号線）
⑰	足下田入り、日の出さくら（補助道第 21 号線）
⑱	一の護王下入り（肝要 5 号線）
⑲	つるつる温泉（三ツ沢 1 号線）

優先順位 4 緊急性のある道路

⑳	大久野病院（水口 4 号線）
㉑	大正保育園（坊平 11 号線）
㉒	大久野保育園（幸神 16 号線）
㉓	日の出ヶ丘病院（落合 5 号線）
㉔	日の出紫苑（落合 2 号線）
㉕	平井中学校・日の出ホーム（補助道第 19 号線）
㉖	清快園・栄光の杜・日の出舎（補助道第 6 号線）
㉗	第 3 サンシャインビル（日の出団地 43 号線外）
㉘	ひので斎場（玉の内 15 号線）
㉙	本宿小学校・給食センター（補助道第 5 号線外）
㉚	新清快園・さくらぎこぼん（補助道第 3 号線）
㉛	宝光保育園（谷戸 1 号線）
㉜	さくらぎ保育園（三吉野清坊 6 号線）
㉝	日の出幼稚園（日の出団地 1 号線）

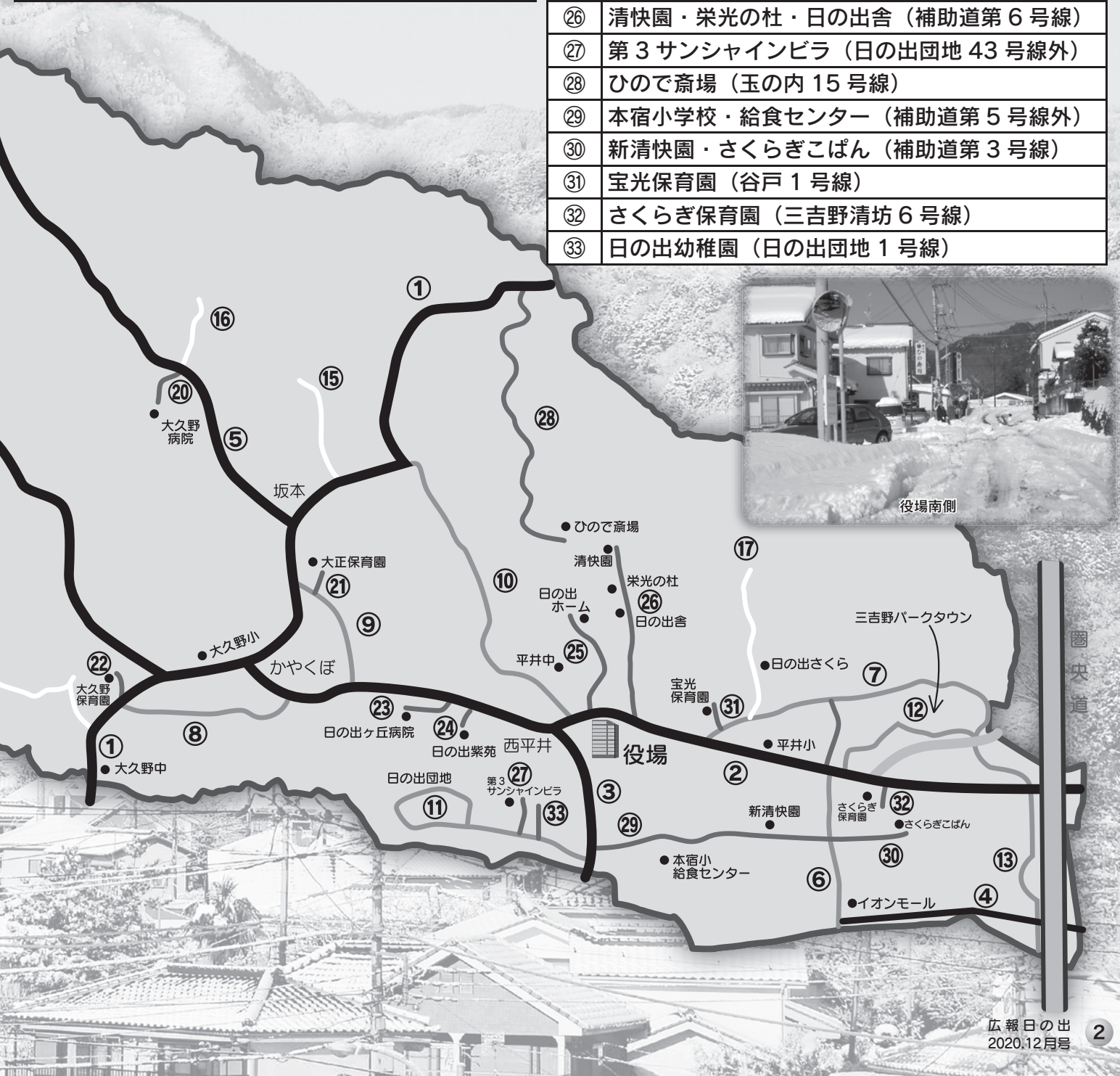

降雪シーズンを前に、日の出町内の道路 除雪作業の基本方針をお知らせします

「助け合い、支え合い」の気持ちで、寒い冬を乗り越えましょう!!

つるつる温泉 ①⑨

一の護王神社 ①⑧



西本宿地内

優先順位 1 都道

①	主要地方道都道 31 号線 (大久野中学校～ニツ塚峠)
②	都道 184 号線 (日の出インター及び日の出橋～三ツ沢)
③	都道 185 号線 (西平井橋～秋川消防署)
④	都道 165 号線 (東京花壇～阿伎留医療センター)
⑤	都道 251 号線 (坂本信号～梅ヶ谷峠)

優先順位 2 都道へのアクセス道

⑥	通称：藤谷街道 (補助道第 4 号線)
⑦	通称：川北通り (補助道第 7 号線)
⑧	通称：羽生通り (補助道第 10 号線)
⑨	諏訪下橋～坊平 (補助道第 15 号線)
⑩	玉の内 (補助道第 20 号線)
⑪	日の出団地メイン道路 (日の出団地 42 号線)
⑫	三吉野パークタウンメイン道路 (三吉野下平井 41 号線外)
⑬	圏央道側道 (三吉野工業団地 2 号線外)



三吉野パークタウン

名 称	サービス内容	給付・提供内容	対象要件	本人負担	必要なもの
⑨ 住宅改修 給 付	お住まいの住宅設備を改修し、日常生活の自立支援や自宅での転倒事故を予防します。	①住宅改修予防給付 ▼手すり設置 ・段差解消 ・便器洋式化等… 限度額 20 万円	65 歳以上の在宅の方で 要介護認定の結果が 非該当の方	給付額 の2割	<ul style="list-style-type: none"> ●申請書 ●印鑑 ●計画図面 ●施行前写真 ●工事見積書 ●持ち家以外は、所有者の承諾書と賃貸借契約の写し
		②住宅設備改修給付 ▼浴槽改修 限度額 37 万 9 千円 ▼流し・洗面台改修 限度額 15 万 6 千円 ▼便器洋式化 限度額 10 万 6 千円	65 歳以上の在宅の方で 要介護認定の結果が 要支援 1 以上の方	介護保 険負担 割合と 同じ	
⑩ おでかけ 支 援 ドリーム カー	公共交通や外出支援バス等の利用が困難な方に、日常生活に必要な場所(買い物・病院等)へ外出するための車両を運行します。	登録予約制。 車椅子送迎車両で自宅と目的地間を送迎。 [目的地] 日常生活に必要な場所 [回数] 週1回 [範囲] 近隣市町村で片道30分までの範囲 [時間] 午前9時～正午、午後1時～4時のどちらか1回 (3時間まで。3時間を越える場合や午後4時を超える場合は、送りのみとなります。)	下肢等が不自由で歩行又は移動が常時困難であり、次のいずれかに該当する方 ① 65 歳以上の在宅の方 ② 身体障害者手帳か、愛の手帳所持者 ※介助者を必要とする場合、1 名に限り同乗可	無料 (有料道路通行料、駐車料金等は実費)	<ul style="list-style-type: none"> ●申請書 ●印鑑
⑪ 外出支援 バス	町内の日常生活に必要な場所へ外出するための車両を運行します。	町内の老人福祉センター、大久野健康いきいきセンターを起点に、普通ワゴン車が循環 [時間] 午前9時～午後5時(8便/日) 1 経路 1 時間	60 歳以上の在宅の方 ※介助者を必要とする場合、1 名に限り同乗出来ます	無料	●不要
⑫ 寝たきり 高齢者等 支援手当	寝たきり高齢者等支援手当を支給します。	月額 20,000円	要介護4以上及び障害老人の日常生活自立度B以上の65歳以上の方を介護している同居の三親等内の親族。 【対象外】 病院等へ入院、介護保険のサービスでショートステイの利用、介護保険施設等へ入所されている方は、その合計期間が月の半分を超える方。(対象の方へは、町から通知いたします)	なし	<ul style="list-style-type: none"> ●申請書 ●印鑑 ●保険証の写し ●手当受給者の口座番号
⑬ 元気に 長生き 奨励金	元気に長生き奨励金を支給します。	毎年9月15日現在 満70歳の方 10,000円 満75歳、満77歳の方 20,000円 満80歳、満85歳、満88歳の方 30,000円 満90歳、満95歳、満99歳の方 50,000円 満100歳以上の方 100,000円	次の①～③全てに該当の方 ① 町内に住所がある方 ② 町が発行する介護保険証をお持ちの方 ③ 対象年齢は「給付・提供内容」欄のとおり (対象の方へは毎年9月下旬ごろに町から一斉に通知します。)	なし	<ul style="list-style-type: none"> ●振込依頼書 ●印鑑 ●預貯金通帳の写し

※電気代等、実質自己負担していただくものもあります。

特に記載のない場合の受付時間は土・日曜日、祝日、年末年始を除く午前8時30分～午後5時15分(正午～午後1時を除く)です。申込の記載がない場合は直接会場へ。費用の記載が無い場合は無料です。

ひのでA(安全)・A(安心)大作戦

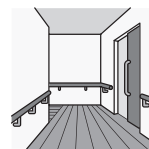

「高齢者福祉サービス」です！ぜひご活用ください

介護保険サービスとは別に、日の出町が独自に実施している高齢者向けの福祉サービスです。町内在住の方で対象要件を満たしていれば、申請により各種サービスがご利用いただけます。サービスの詳しい内容等は、お問合せください。

問 いきいき健康課 高齢支援係 ☎ 042(588)5368 (直通)

名 称	サービス内容	給付・提供内容	対象要件	本人負担	必要なもの
① 寝具洗濯 乾燥消毒 サービス	寝具の洗濯や乾燥消毒を行います。 【玄関先まで布団を出していただく必要があります】	乾燥消毒 年 10 回 洗 濯 年 2 回	65 歳以上のひとり暮らしまたは高齢者世帯の方	乾燥 1 回 240 円 洗濯 1 枚 60 ～ 600 円	●申請書 ●印鑑
② 給 食 サービス	調理が困難な方に定期的に栄養バランスの良い食事を配食します。	月曜日から金曜日で週 2 回希望する曜日（昼食）	65 歳以上のひとり暮らしまたは高齢者世帯、これに準ずる世帯の方	普通食 1 食 356 ～ 394 円 カロリー・塩分調整食等 1 食 610 ～ 620 円	●申請書 ●印鑑
③ 介護用品 等給付	介護用品（紙おむつ等）を給付し、在宅介護にかかる経済的負担の軽減を行います。	町で選定した介護用品の中から限度額（4,000 円）の範囲内で月 1 回給付	住民税非課税の 65 歳以上の在宅の方で、要介護 4・5、もしくは寝たきりまたは失禁状態が認められる方 【対象外】生活保護受給者	無料 (限度額以上は実費)	●申請書 ●印 鑑
④ 理 髪 サービス	美容院に行くことが困難な方に、訪問理髪サービスを行います。	理髪サービス券を 1 年度 6 枚まで交付（年度の途中に交付の場合は、2 ヶ月に 1 枚の割合で交付）	65 歳以上の在宅の方で要介護 3 以上の方	1 回 500 円	●申請書 ●印鑑
⑤ 温泉宅配 便(高齢者 温泉給湯 サービス)	「つつるる温泉」の温泉水を宅配します。	1 回の給湯は 250 リットルを限度とし、宅配車で浴槽まで配達 【配達曜日】水曜日 【配達回数】おおむね月 1 回	・ 80 歳以上の在宅の方 ・ 心身障害者福祉手当受給者 ・ 児童育成手当受給世帯の方	無料 対象外の方 100 リットル 100 円 輸送費 1 回 1,800 円 300 リットルまで	●申請書
⑥ 緊急通報 システム	家庭内での緊急時に専用通報機で東京消防庁に通報し、迅速な援助・救助を行います。	機器を自宅に設置	65 歳以上のひとり暮らしまたは高齢者世帯で、慢性疾患等で常時注意を必要とする方 【環境】機器が設置できる電話回線であること	新規設置 11,154 円 (コンセント新設の場合、別途本人負担あり) 交換時(6 年ごと) 9,317 円	●申請書 ●医師 意見書 ●印鑑
⑦ 火災安全 システム	火災発生時に専用通報器で東京消防庁に通報し、迅速な救助・消火活動を行います。	機器を自宅に設置	65 歳以上のひとり暮らしで、寝たきりまたは心身機能の低下により、防火等の配慮が必要な方	新規設置 20,328 円 緊急通報システム設置者は除く 交換時 17,831 円	●申請書 ●医師 意見書 ●印鑑
⑧ ひとり暮らし 高齢者セーフ ティー ネット	ひとり暮らしの高齢者が家庭内で緊急の事態に陥ったとき、異常発生を通報することにより、高齢者の救援等を行います。	セーフティーネット機器を貸与します。 ・ 無線回線装置 ・ ペンダント式非常ボタン ・ GPS 非常ボタン (屋外用) ・ 無線式非常ボタン ・ ライフ監視センサー (防犯共用) ・ 外出認識センサー (防犯共用) ・ ブザー付煙感知器 ・ フラッシュライト (状況により設置)	日の出町に住所を有するおおむね 70 歳以上のひとり暮らしの方で、日の出町に身寄りのない方	無料	●申請書 ●印鑑

12 月は「オール東京滞納 STOP 強化月間」です
税・保険料などの納付をお忘れなく!!

滞納は
させない!
放置しない!!
逃がさない!!!



日の出町は東京都と連携し、 徴収対策を集中して実施します!

日の出町では、督促状の発送のほか、電話での催告、財産の調査や差押などを実施し、滞納の解消に積極的に取り組んでいます。12 月は東京都と連携して「オール東京滞納 STOP 強化月間」と位置づけ、徴収対策を集中的に実施し、安定した税収確保と納税義務の公平性確保を図ります!

【日の出町の滞納 STOP への取り組み】

■文書による催告

- ・滞納がある方を対象に、文書による納付催告を実施しています。

■滞納処分の実施

- ・納期限を過ぎても納付の確認が取れない方には督促状や催告状を送付し自主的な納付をお願いしています。それでも納めない方に対しては、財産調査を行い、預金・給与および不動産などの差押をしています。

■職員による一斉臨戸徴収

- ・町都民税をはじめとした町税(固定資産税・軽自動車税など)と国民健康保険税の滞納整理強化策として、職員が一斉臨戸徴収を実施しています。

◆納税相談について

病気や災害など、やむを得ない理由で納期限内に納付することが困難な方については、生活状況をお聞きした上で、納付相談をお受けしています。

★強化月間の 12 月は 夜間・休日窓口を開設します!

夜間／12 月の毎週木曜日
午後 7 時 30 分まで
休日／12 月 12 日(土)・13 日(日)
・19 日(土)・20 日(日)
午前 9 時から午後 1 時
納税相談もお受けします。
ご利用ください。

税金の納付は口座振替やコンビニ納付が便利です

- 口座振替は、指定された口座から自動的に納税ができる便利で確実な制度です。
口座振替を希望する方は、税務課または庁内金融機関の窓口にある口座振替依頼書に必要事項を記入し、通帳届出印をお持ちのうえ、金融機関窓口に提出してください。
※申し込みから最初の振替までに 1 ヶ月ほどかかります。余裕をもってお申し込みください。
- バーコード付きの納付書は納付書発行日から 1 年間を期限として、お近くのコンビニエンスストアでも納付できます。24 時間いつでも納めることができます。ぜひご利用ください。
※取扱店舗は、納付書の裏面に記載しています。

問 税務課 納税係 ☎ 042 (588) 4107

冬休み 日の出町安全・安心情報

今年も残すところあと1ヵ月となりました。年末年始は家を留守にすることも多くなります。年末年始の冬休みも、安全・安心に過ごすために、ご家族で話し合ってください。

① オレオレ詐欺に注意！

「私は大丈夫」「うちにはお金がないから大丈夫」「一緒に住んでいるから大丈夫」というのは危険です。日頃から、オレオレ詐欺被害防止対策を、家族で話し合っておきましょう。

こんな電話は
ウソです！

「オレだよ、オレ」「風邪を引いて声が変わんだ」
「携帯電話の番号が変わったから、今から言う番号を登録して」
「お金を用意して」「お金は同僚の〇〇が取りに行くから渡して」



■被害防止ポイント■

- ・知らない人には絶対にお金を渡さないでください。(手渡しによる詐欺被害が増えています)
- ・以前使っていた携帯電話に確認の電話をしましょう。
- ・お金に関する話は、一人で決めず、必ず家族に相談しましょう。
- ・不審な電話を受けたら、警察に相談してください。
- ・自動通話録音機などの振り込め詐欺被害防止機器や、留守番電話を利用してください。

② 空き巣に注意！

- ・戸締りは確実にしましょう。ダブルロックできるところは必ずダブルロックをしましょう。
- ・長期間不在にする場合は、郵便、新聞の配達を止め、近所にひと声かけておきましょう。
- ・脚立やはしご、ブロックや植木鉢など、侵入の足場になるようなものは片付けましょう。
- ・家の鍵は必ず持ち歩き、庭の植木鉢の下などに鍵を隠すのはやめましょう。



③ 冬の交通事故防止！

- ・予期せぬ積雪や凍結がある季節です。スタッドレスタイヤに交換しましょう。
- ・日暮れが早くなってきました。夕暮れ時は、暗さに目が慣れていないなどの理由から交通事故が多く発生します。ドライバーの方も、歩行者・自転車の方も十分注意しましょう。歩行者は白色などの明るい色の服装や、反射材を活用しましょう。



12/1~7
TOKYO
交通安全
キャンペーン
期間です

④ 電気ストーブの火災に注意！

電気ストーブは石油ストーブに比べると安全だと思われがちですが、電気ストーブの火災により死者も発生しています。電気ストーブは正しく使用しましょう。

- ・寝るときやその場を離れるときは必ずストーブを消しましょう。
- ・ストーブの上には洗濯物を干さないでください。
- ・取扱説明書をよく読み、壁からは十分に離し、燃えやすいものを近くに置かないようにしましょう。
- ・使わないときは電源プラグをコンセントから抜きましょう。

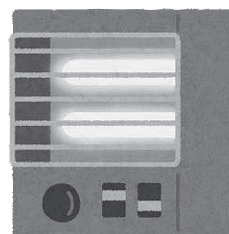

問 生活安全安心課 防災・コミュニティ係 ☎ 042 (588) 5067

「新型コロナウイルス感染症」関連情報

感染リスクが高まる「5つの場面」に関する分科会からの提言

新型コロナウイルス感染症に関わる緊急事態宣言を解除後、ほぼ半年が経過しようとしています。本感染症の伝播は、主にクラスターを介して拡大することから、今冬に備えるためには、クラスター連鎖をしっかりと抑えることが必須です。国が設置した専門家会議「新型コロナウイルス感染症対策分科会」では、クラスターの分析を行い、10月23日に感染リスクが高まる場面を「5つの場面」に整理し、提示しました。さらに、飲酒を伴う会食においてクラスターの発生が多くみられていることから、「感染リスクを下げながら会食を楽しむ工夫」を取りまとめています。5つの感染リスクが高まる場面が、皆さんの生活の中に潜んでいないかをチェックいただき、感染リスクを下げながら会食を楽しむ工夫を心がけてください。

場面1 飲酒を伴う懇親会等

- 飲酒の影響で気分が高揚すると同時に注意力が低下する。
また、聴覚が鈍麻し、大きな声になりやすい。
- 特に敷居などで区切られている狭い空間に、長時間、大人数が滞在すると、感染リスクが高まる。
- 回し飲みや箸などの共用が感染のリスクを高める。



場面2 大人数や長時間におよぶ飲食

- 長時間におよぶ飲食、接待を伴う飲食、深夜のはしご酒では、短時間の食事に比べて、感染リスクが高まる。
- 大人数、例えば5人以上の飲食では、大声になり飛沫が飛びやすくなるため、感染リスクが高まる。



場面3 マスクなしでの会話

- マスクなしに近距離で会話をすることで、飛沫感染やマイクロ飛沫感染での感染リスクが高まる。
- マスクなしでの感染例としては、昼カラオケなどでの事例が確認されている。
- 車やバスで移動する際の車中でも注意が必要。



場面4 狭い空間での共同生活

- 狭い空間での共同生活は、長時間にわたり閉鎖空間が共有されるため、感染リスクが高まる。
- 寮の部屋やトイレなどの共用部分での感染が疑われる事例が報告されている。

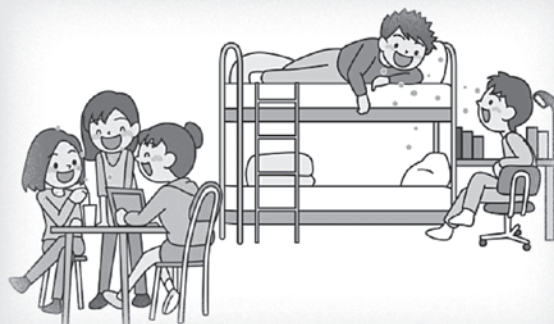

場面5 居場所の切り替わり

- 仕事での休憩時間に入った時など、居場所が切り替わると、気の緩みや環境の変化により、感染リスクが高まることもある。
- 休憩室、喫煙所、更衣室での感染が疑われる事例が確認されている。

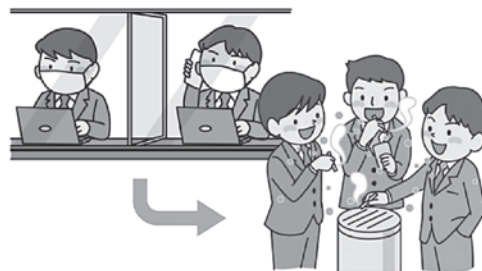

感染リスクを下げながら会食を楽しむ工夫

<利用者>

- ・ 飲酒をするのであれば、①少人数・短時間で、②なるべく普段一緒にいる人と、③深酒・はしご酒はひかえ、適度な飲酒量で。
- ・ 箸やコップは使いまわさず、一人ひとりで。
- ・ 席の配置は、ななめ向かいに。(正面や真横はなるべく避ける)
- ・ 会話するときは、なるべくマスク着用。
- ・ 換気が適切にされているなどの工夫をしている、ガイドラインを遵守したお店で。
- ・ 体調が悪い人は参加しない。



日の出町
ひのでちゃん

<お店>

- ・ お店はガイドラインの遵守を。
- ・ 利用者に上記の留意事項の遵守や、接触確認アプリ (COCOA) のダウンロードを働きかける。

問 いきいき健康課 健康推進係 ☎ 042(588)5426

お知らせ

新型コロナウイルスの感染拡大に伴う水道・下水道料金のお支払猶予の受付再開

新型コロナウイルスの感染拡大に伴い、一時的に水道・下水道料金のお支払が困難になった方に対し、令和2年3月24日から支払猶予の受付を行い、9月末で終了しましたが、新型コロナウイルスの感染拡大が今後もなお生活に深刻な影響を及ぼしている実態に鑑み、受付を再開することを決定しました。

猶予期間 申出いただいた日から最長1年間 ※現在猶予中の方は、当初の申出日から最長1年間

猶予期間後の対応 期間終了後でも、1年以内の分割支払いのご相談に応じます。

受付期間 令和3年3月31日(水)まで

申込 電話

水道局多摩お客様センター

☎ 0570(091)101

ナビダイヤルを利用できない場合

☎ 042(548)5110

問 まちづくり課下水道係

☎ 042(588)5139

『日の出のお店、再・発・券!』事業の抽選結果



多数の町民の皆さんのご応募をいた

問

日の出町商工会 ☎ 042(597)0270



▲日の出町商工会清水会長のくじ引きにより抽選を実施しました。

き誠にありがとうございました。広報日の出10月号では、3等を500本・千本とお知らせしましたが、応募者多数のため、420本となりました。

多数の応募をいただき、予算額を上回る発行額となり、より多数の町民の皆さんにご利用いただけるよう配慮させていただきました。

11月5日(木)に抽選を実施しましたので、次のとおり結果をお知らせします。

応募総数 3千939通

無効応募数 13通(無記名など)

当選金額・当選本数

1等(10万円)	10本
2等(5万円)	20本
3等(1万円)	420本
4等(2千円)	476本
当選総額	千315万2千円

地域振興券の発送予定日 11月末

有効期間 12月1日~令和3年1月31日

その他 当選内容のご質問にはお答えできませんので、ご了承ください。



「令和3年日の出町賀詞交歓会」の中止

新年に執り行われる日の出町賀詞交歓会は、新型コロナウイルスの影響により、中止します。

問 総務課 庶務係 ☎042(588)4114

東京2020オリンピック・パラリンピック聖火リレートーチがやってきました

この機会に来年開催予定のオリンピック・パラリンピックに思いを馳せてみませんか。

日時 12月14日(月)・15日(火)

午前9時～午後5時

場所 役場1階町民談話室

展示物 オリリンピック聖火リレートーチ、パラリンピック聖火リレートーチ各1本

※トーチに触れることはできません。

問 企画財政課企画係 ☎042(588)4117



スポーツパークテニスコート・塩田テニスコートの利用割付会議を開催します

テニスコートの定期的な利用を希望する団体は、利用割付会議に出席してください。

利用割付会議 登録団体を対象に利用

日・時間などを決定します。

日時 12月16日(水)午前10時～

場所 教育センター 多目的会議室

利用割付期間 令和3年4月分～11月分

利用割付基準 週1回2時間まで

団体登録 利用割付会議へ出席する団体は、教育委員会への登録が必要です。

登録要件 町内在住・在勤で10人以上の団体(他団体で登録されている方は不可)

登録書類の配布 12月7日(月)まで文化スポーツ課で配布

※作成した登録書類を持参のうえ、利用割付会議へ出席してください。登録要件を満たしていない場合、利用割付会議への出席ができません。

問 文化スポーツ課スポーツ振興係

☎042(588)5806

「社会体育・学校施設」の年末年始休み

「社会体育・学校施設」の年末年始の貸出しは次のとおりです。

年末 12月28日(月)まで

年始 1月4日(月)から

問 文化スポーツ課スポーツ振興係

☎042(588)5806



「親子餅つき・昔あそび大会」の中止

1月に予定していました「親子餅つき・昔あそび大会」は、新型コロナウイルスの影響により中止します。

主催 日の出町青少年健全育成会

問 文化スポーツ課社会教育係

☎042(588)5794

歳末たすけあい・地域福祉活動募金が始まります

今年も12月1日から、歳末たすけあい運動がスタートします。

この運動は、共同募金運動の一環として、地域の様々な方々のご協力のもと、実施される募金活動です。地域の皆さまのあたたかいご厚意に支えられ、集められた募金は、すべて日の出町の地域福祉の推進に活用されます。

※例年実施していた見舞金品贈呈事業は、募金会より見舞金に代わり地域福祉活動に要する経費に配分することと見直しされたため、本年度より廃止としました。

問 日の出町社会福祉協議会 地域福祉係

☎042(597)6187



子育て・教育

学校体験事業のご案内



来年度小学校へ入学するお子さんを対象に、学校体験事業を開催します。

参加を希望する方は、必ず事前に申し込みをしてください。

日時 ①令和3年1月18日(月)／②1月19日(火)／③1月21日(木)

日(火)／③1月21日(木)

子育て支援情報!!

問 ☎042(597)6177

子育てグループ活動では、スタッフが保育をお手伝いします。初めての方も気軽にご参加ください。申込の受付は前月1日(1日が役場閉庁日の時は翌開庁日)から開始しています。直接または電話にて平日8:30～17:00受付。キャンセル時は必ずご連絡ください。

事業名	日時(受付時間)	場所	内容など
50 親子パン スボール	12/16(水) 10:00～11:30 (9:45～受付)	保健セン ター	対象:腰と首が座っている未就学児のお子様と保護者 講師:門倉梨紗氏 定員:10組 持物:タオル、保護者・お子様用飲み物(要記名) 申込:12月15日(火)締切
50 ママさん ベリダス	12/18(金) 10:00～11:30 (9:45～受付)	2階	対象:未就学児(おおむね3か月以上)の保護者 講師:福泉千恵氏 定員:15組 持物:タオル、保護者・お子様用飲み物(要記名) 申込:12月17日(木)締切
50 ママさん ヨガ	12/21(月) 10:00～11:30 (9:45～受付)		対象:未就学児(おおむね3か月以上)の保護者 講師:柳千恵氏 定員:15組 持物:タオル、保護者・お子様用飲み物(要記名) 申込:12月18日(金)締切

問 子育て福祉課子育て支援係

☎042(588)4113

申込 子育て福祉課子育て支援係窓口で直接申込▼12月16日(水)締切

定員 若干名 費用 190円(保険代)

※①～③共に午前10時～午後1時

場所 ①大久野小学校／②平井小学校／③本宿小学校

対象 町内在住で来年度小学校へ入学するお子さん

青少年育成支援金〔令和2年度第2期〕
12月1日から支給申請受付が始まります

高校生年代にある青少年の保護者または本人に対し、月1万円を限度に青少年育成支援金が支給されます。教材費、通学費、習い事に関わる経費などのうち、令和2年8月～11月末までにかかった費用が対象となります。

※審査の結果、対象経費と認められない場合があります。

受付期間 12月1日(火)～28日(月)

必要なもの 印鑑・領収書など(学費など引き落としの場合は年間の支払予定と通帳のコピーをお持ちください。)

※受付期間を過ぎた申請は、お受けできませんのでご注意ください。

※申請には、青少年にかかった経費の領収書などが必要となりますので、必ず保管しておいてください。

※何らかの事由により支給停止対象となっている方は、支給停止対象事由を解消し、再開届を1階子育て福祉課窓口まで提出いただきますと受給を再開することはできませんのでご注意ください。

※青少年育成支援金の支給を受けるには事前の認定手続きが必要です。まだお済みでない方は、ご連絡ください。

問 子育て福祉課 子育て支援係

☎ 042 (588) 4113



学校給食用食材の放射性物質測定結果

10月に行った給食で使用した食材の検査結果は、次のとおりです。

検査回数 5回 検査食材 16品目

検査結果 放射性物質(セシウム134・137)を測定した結果、全ての食材が基準値以下でした。なお、基準値は50ベクレル以下と定めています。

問 学校給食センター

☎ 042 (597) 3414

福祉とけんこう

「ひのでカフェ こころ」開催



皆さんとお顔を合わせて語り合つことの大切さを感じるカフェです。

日時 12月23日(水)
午後1時30分～3時



場所 役場3階 第1・2会議室

※注意 会場を変更しました

対象 認知症の方や物忘れが気になる方、介護者家族・認知症支援に関心がある方など

費用 無料 感染症予防の為、お茶菓子を用意しません。飲み物は、各自ご用意ください。自販機もあります。

※マスク着用・朝の検温をお願いします。

問 いきいき健康課 高齢支援係

☎ 042 (588) 5368

介護予防教室の日程



新型コロナウイルスの影響により、令和3年1月～3月の介護予防教室は、予約制・定員制(各10人)で開催します。

月	大久野	平井	開催時間等
1月	12日(火)	19日(火)	【定員】 各教室 10人 はつらつ教室 (軽めの運動) 午後1時20分～2時20分
	26日(火)		
2月	9日(火)	2日(火)	いきいき教室 (一般的運動) 午後2時30分～3時30分
	24日(水)	18日(木)	
3月	9日(火)	2日(火)	
	24日(水)	16日(火)	
		30日(火)	

場所 大久野老人福祉センター

平井ふれあい総合福祉センター

申込 電話 予約は、教室開催前月の最初の開庁日から受付けます。

問 いきいき健康課 高齢支援係

☎ 042 (588) 5368

各種手当等振込みのお知らせ



心身障害者福祉手当、じん臓機能障害者交通費助成を12月中旬に指定口座へ振

込みます。

問 子育て福祉課 地域支援係

☎ 042 (588) 4112

西多摩くらしの相談センターからのお知らせ

巡回相談窓口開設(東京都委託事業)

抱えている生活の不安や心配をご相談ください。

日時 毎週木曜(年末年始・祝日除く)
午後1時30分～午後3時30分

場所

第1・3・5木曜▼やまびこホール

第2・4木曜▼ひのでグリーンプラザ

対象 町内在住で経済的な問題で生活に困っている方、長く失業している方や働いた経験がない方、ひきこもりやニートで悩んでいる方、家計管理が苦手な方、子どもの学習で悩んでいる方など

※年齢制限はありません。

※事前に申込が必要です。

◆新型コロナウイルスの影響で相談会が中止となった場合でも、電話でのご相談は随時受け付けています。

費用 無料 申込 電話

学びの広場 ホツとスペースちえの輪

宿題の解き方を教え合ったり、時には仲間とイベントを楽しみながら、集まったみんなの将来を切り開いていきます。

随時、見学・体験参加を受け付けています。お気軽にお越しください。

日時 毎週木曜（年末年始・祝日除く）
 午後4時30分～6時

場所

第1・3・5木曜▼やまびこホール
 第2・4木曜▼ひのでグリーンプラザ

対象 町内在住の原則小・中学生の方
費用 無料

問 西多摩くらしの相談センター

☎ 0428(25)3501

12月3日から9日は「障害者週間」です

障害者週間は、国民の間に広く障害者福祉の関心と理解を深める期間です。障害のある方があらゆる分野に積極的に参加する意欲を高めることを目的として、障害者基本法で定めています。

この機会に障害のある方もない方も個性を尊重し、支え合い、共に暮らせる社会づくりをしていきましょう。

問 子育て福祉課 地域支援係

☎ 042(588)4112



調理師の皆様へ

今年は調理師業務従事者届の該当年です

調理師法により、都内で調理業務に従事している調理師免許取得者は、1月15日(金)までに12月31日現在の就業場所届出が必要です。届出用紙や届出先の詳細は都内保健所窓口か東京都福祉保健局ホー

ムページをご覧ください。
<http://www.fukushihoken.metro.tokyo.lg.jp>

問 東京都福祉保健局 健康安全部健康

安全課 ☎ 03(5320)4358

医療従事者の皆さんへ



医師法等により1月15日(金)までに12月31日現在の届け出が必要です。医師・歯科医師・薬剤師は届出票を、保健師・助産師・看護師・准看護師・歯科衛生士・歯科技工士は業務従事者届を提出してください。届出用紙は都内保健所で。

問 福祉保健局 医療人材課 ☎ 03(5320)4517/薬剤師の方は業務課

☎ 03(5320)4503

安全安心

灯油の保管方法をご紹介します



灯油を保管する容器は、主にポリエチレン製の専用タンク（ポリタンク）や金属製のタンクです。ペットボトルによる保管は、破損の恐れや直射日光で灯油が劣化しやすいため適しません。

また、灯油が温まると膨張して体積が増えます。そのため、保管容器に満杯にした状態で日当たりのよい場所に保管すると、ふたを開けた瞬間に吹き出す可能性があり危険です。灯油は定められた容

器で日光の当たらない場所に保管してください。



問 秋川消防署 ☎ 042(595)0119

環境・まちづくり

エアコン、テレビ等の処分方法

エアコン、テレビ、冷蔵庫・冷凍庫、洗濯機・衣類乾燥機は、『家電リサイクル法』に基づき処分する必要があります。町で処分することはできません。郵便局でリサイクル券を購入し、指定引取場所へ運んでください。

【排出手順】



- ① 排出品の大きさとメーカーを確認
- ② 家電リサイクル券センターに電話をして、リサイクル料金を確認
- ③ 郵便局窓口でリサイクル料金を振込む
- ④ 家電リサイクル券を排出品に貼る
- ⑤ 有限会社秋流クリーンサービスへ運搬を依頼する（☎ 042(597)6281）。別途運搬料がかかります。ご自身で、指定引取場所へ運ぶことも可能です。

その他詳細は、『資源とこみの出し方保存版』をご覧ください。『家電リサイクル券センター』へお問い合わせください。

家電リサイクル法対象品は、排出手続きが複雑で、処理費用が掛かるため、不法投棄が後を絶ちません。不法投棄を見

かけた方は、警察署または日の出町までご連絡ください。

また、家庭から出る家電製品や粗大ごみなどを、無料または格安で回収する違法な不用品回収業者に注意ください。これらの業者は、トラブルや苦情の音が寄せられていますので、絶対に利用しないでください。

問 家電リサイクル券センター

☎ 0120-319640

生活安全安心課 環境リサイクル係
 ☎ 042(588)5068

リサイクル情報交換コーナー

ゆずります



- ・ルームランナー（自走式）90×50cm
 - ・スキー、スノボ用車載キャリア
 - ・70～90年代の子どもの向け科学雑誌
 - ① 「子供の科学」78～83年刊
 - ② 「たくさんのふしぎ」86～97年刊
 - ③ 「はてなクラブ」94～95年刊
 - ④ 「世界の植物」75～78年刊
- 利用したい方は、環境リサイクル係へ12月1日以降にご連絡ください。掲載品は、持ち主と直接交渉頂きます。
 ※ 品物のやり取り等に関し町は一切責任を負いません。

問 生活安全安心課 環境リサイクル係

☎ 042(588)5068

めざせごみゼロ!!

「雑がみ」も資源です!

雑がみとは、家庭から排出される古紙のうち、新聞（折り込みチラシを含む）、雑誌、段ボール、飲料パックのいずれの区分にも入らないものを言います。具体的には、家庭で不要になった投げ込みチラシ、パンフレット、コピー用紙、包装紙、紙袋紙箱などの紙全般です。

※ただし、食品や洗剤等が付着しているもの、金紙、銀紙が使用されているもの、プラスチックとの複合素材の製品は回収の対象から除きます。

昨年度のごみ組成調査によると、日の出町の可燃ごみの中には雑がみが多く混在しています。雑がみを正しく分別し資源Aの日に排出すれば、可燃ごみを減らすことができますし、可燃ごみの袋を節約することもできます。

雑がみとして資源Aにするには具体的にはどうすればいいの?

★大きさをそろえて十字にひもで束ねて（紙袋には十字にひもかけを施して）資源Aの日に出してください。

◎ティッシュの箱や窓枠封筒のプラスチックフィルムはその部分を取り除いて排出します。

◎ファイル等の金属やプラスチックの付属物と粘着テープは取り除いて排出します。

小さな紙類（お菓子の箱、メモ用紙、名刺等）はパンフレットなどの冊子に挟み込んだり、ダイレクトメールの封筒に入れたり、紙袋に入れたり、包装紙やチラシにくるんでひもで束ねて排出します。



一人ひとりの行動が積み重なれば効果は大きくなります。

「めざせごみゼロ!!」を合言葉に小さなことから一緒に取り組みましょう!

問 生活安全安心課 環境リサイクル係 ☎ 042 (588) 5068

町内の空間放射線量測定結果

町内の全小・中学校を含む主要地点で空間放射線量を定期的に測定しています。10月20日～27日に町内の主要地点を測定した結果、全ての地点で基準値以下でした。測定した数値は企画財政課でご覧いただけるとともに、町のホームページで公開しています。

問 総務課 広報係 ☎ 042 (588) 4116

循環組合の焼却灰の放射性物質測定結果

東京たま広域資源循環組合は、日の出町内のエコセメント化施設へ搬入する焼却灰（主灰・飛灰・飛灰固化物）の放射性物質濃度、二ツ塚処分場とエコセメント化施設周辺の空間放射線量の測定を行っています。

10月1日～28日に行った調査結果は全ての調査で基準値以下でした。

なお、測定した数値は、企画財政課でご覧いただけます。

問 企画財政課 企画係 ☎ 042 (588) 4117

都市計画の案の縦覧および意見書の提出

対象計画案 都市計画区域の整備、開発および保全の方針
対象区域 特別区、市、瑞穂町、日の出町、大島町、八丈町、三宅村、

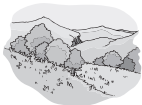

神津島村、新島村、小笠原村

縦覧期間 12月2日(水)～16日(水)

縦覧場所 東京都都市整備局都市計画課または関係区市町村都市計画主管課、各支庁

意見書の提出 区域内に在住か計画案に利害関係のある方。意見書を12月2日～16日（消印有効）までに〒163-8011 東京都都市整備局都市計画課へ。

※意見書には計画案の名称・ご意見（書式自由）・住所・氏名・電話番号を記入。詳細は都ホームページをご覧ください。

https://www.toshisei.metro.tokyo.lg.jp/

問 縦覧および意見書の提出について

都市整備局 都市計画課 ☎ 03 (5388) 3225 / 都市計画区域の整備、開発及び保全の方針について 都市整備局広域調整課 ☎ 03 (5388) 3227

第232回東京都都市計画審議会

日時 2月3日(水) 午後1時30分

場所 東京都庁内会議室

定員 15人

申込 往復はがき・住所、氏名及び電話番号を記載▼1月13日(水)締切(消印有効) ※往復はがき一人一通のみ有効

問 東京都都市整備局都市計画課

〒163-8001 東京都新宿区西新宿2-8-1 ☎ 03 (5388) 3225

税金

第38回「小学生による『税を
 考える週間』書道展」入選者発表



今年も多数の応募をいただきありがとうございました。入賞者が発表されましたので、お知らせします。入賞された皆さん、おめでとうございます。

特選 小坂心優 (本宿5年)

準特選 山田知歩 (本宿5年)、木村くるみ (本宿6年)

銀賞 岩崎愛斗 (大久野5年)、城定咲耶 (本宿5年)、鈴木小夏 (平井6年)

銅賞 乙津花音 (大久野5年)、戸田夕陽 (本宿5年)、石井陽依 (大久野6年)、金綱粹 (本宿6年)、須釜彪斗 (本宿6年)、吉嶺柚香 (本宿6年)

佳作 大澤陽華 (大久野5年)、本間実麗 (大久野5年)、串田一翔 (平井5年)、小泉ひばり (平井5年)、野崎妃葵 (平井5年)、下村里歩 (平井5年)、村田陽 (平井5年)、江川木葉 (本宿5年)、早瀬このか (本宿5年)、木住野陽介 (本宿5年)、日馬千緒 (大久野6年)、濱中夢乃 (大久野6年)、佐々木陽莉 (大久野6年)、石川優愛 (平井6年)、知久葵 (平井6年)、宮野成美 (平井6年)、吉田花梨 (平井6年)、後路桃花 (本宿6年) (敬称略)

問 西多摩地区税務協議会 (税務課 住民税係) ☎ 042 (588) 4105

保険・年金

「元気で健康に長生き医療費助成」
 ～年間助成額一覧表の送付～



今年の「元気で健康に長生き医療費助成額」の一覧を、今年最後の振り込み (12月7日予定) 後に、郵送します。

この助成は、毎回申請後に、ご加入の各健康保険組合 (保険者) へ高額療養費等を照会し、その回答をもって助成の決定をしているため、振込みまでに相当期間 (最低3カ月程度) を要します。

問 町民課 後期高齢者医療係

☎ 042 (588) 4111

年金相談・お手続きの際はご予約を!

日本年金機構の全国の年金事務所では、年金相談や年金請求手続きの、「予約相談」を行っています。お待たせ時間の少ない予約相談をぜひご利用ください。ご予約は、全国共通の予約専用受付電話 ☎ 0570 (05) 4890 またはお近くの年金事務所にお申し込みください。お申し込みの際は、基礎年金番号のわかるもの (年金手帳や年金証書など) をご用意ください。予約相談希望日の1カ月前から前日まで受付しています。

問 青梅年金事務所

☎ 04228 (30) 3410



ねんきんネットをぜひご利用ください!

ねんきんネットは、インターネットを通じてご自身の年金の情報を手軽に確認できるサービスです。パソコンやスマートフォンからご自身の年金情報を確認することができます。



■ねんきんネットでできること
 ご自身の年金記録、将来の年金見込み額、電子版「ねんきん定期便」の閲覧、日本年金機構から郵送された各種通知書の確認などができます。

■ご利用対象者

基礎年金番号をお持ちの方 (昭和61年4月以前に年金受給権が発生した高齢年金受給者の方はご利用いただけません)

■登録方法

ご利用登録 (ユーザーIDの取得) またはマイナポータルからの連携が必要となります。ご利用登録の際には、基礎年金番号、メールアドレスが必要となります。登録時にお手元に年金手帳や年金証書など基礎年金番号が確認できるものをご用意のうえ、登録を行ってください。

登録方法は、日本年金機構のホームページ (URL <https://www.nenkin.go.jp>) をご覧いただくか、専用番号へお問い合わせください。

ねんきんネットに関する専用番号 ☎ 0570 (058) 5555 (受付時間)

催し

スポーツ協会からのお知らせ

日の出町スポーツ協会では、町内の方を対象にスポーツ教室を開催しています。

①ソフトテニス教室

日時 12月12日 (土) 午前9時～11時

場所 塩田テニスコート

問 ソフトテニス連盟

☎ 090 (4724) 9564

②ジュニア硬式テニス教室

日時 12月13日 (日)、20日 (日)

午後1時～3時

場所 スポーツパークテニスコート

問 硬式テニス協会

☎ 080 (5464) 1306

対象 ①②小・中学生

問 NPO法人日の出町スポーツ協会

☎ 070 (7545) 5111



サンタクロースがあなたのお家にやってくる!! 子ども達の夢叶えます

ご家族に代わり、プレゼントの配布を行います。プレゼントは各自用意していただき、予約した時間に玄関の前に置いていただくと、サンタクロースがお子さんにプレゼントを渡します。

期日 12月24日(木)・25日(金)
時間 午後6時～8時



申込 ボランティアセンター窓口(先着順)▼12月1日～11日の間に申請(土日祝日を除く午前9時～午後4時30分)申請書は社協HPからダウンロード可
問 日の出町社会福祉協議会 ボランティアセンター ☎042(597)6187

募 集

町営住宅入居者募集



現在、左記の町営住宅に空きがありますので、入居者を募集します。

募集住宅

■諏訪下住宅 2階建共同住宅(2DK)
■東本宿住宅 2階建共同住宅(2DK)

申込資格(一部)

・申込者が申込日に日の出町に引き続き3年居住し、かつ、町の住民基本台帳に記録されていること
・申込者に同居親族がいること

・現に住宅に困窮している事が明らかであること

募集住宅や申込資格など詳細は、募集案内をご覧ください。

募集案内配布・申込受付期間

12月1日(火)～14日(月)▼2階まちづくり課窓口で配布。町HPでもダウンロード可。

▼まちづくり課に持参または郵送▼12月14日(月)午後5時15分までに役場まちづくり課に届いたものに限り受け付けます。

問 まちづくり課 都市計画係

☎042(588)5114

会計年度任用職員(学校給食センター)

募集人数 1人

勤務場所 学校給食センター

業務内容 給食調理・食器の洗浄、片付けなど

任用期間

採用の日から令和3年3月31日(水)(継続希望者は要相談)

勤務日数 平日週5日※町立学校の春・夏・冬季休業期間は原則休み

勤務時間 午前8時15分～午後2時45分

まで(昼1時間休憩※午前中のみ勤務可)

報酬等 時給1千40円、(通勤費用、超過勤務手当、期末手当支給あり(支給要件あり))、年次有給休暇等休暇制度あり(支給要件あり)、加入要件を満たす場合には健康保険、厚生年金保険、雇用保険要加入

選考申込方法 書類選考および面接となる



ります。所定の申込書(日の出町ホームページ、教育委員会窓口で入手可または学校給食センターへご連絡ください)を郵送または直接持参してください。

提出書類 日の出町会計年度任用職員採用選考申込書(写真貼付)

提出期限 12月16日(水)必着

提出期限 12月16日(水)必着

提出期限 12月16日(水)必着

問 日の出町大字平井1877番地

学校給食センター ☎042(597)3414

いつでもヘルパー養成講習受講生募集

日の出町では、日本一お年寄りにやさしい町づくりの一環として、昨今の介護施設等の人材難に対応すべく町内の介護施設などへ就業を希望される方を対象に、介護職員初任者研修の受講生を募集します。受講を修了された方は町の受講修了者名簿に登録されます。

日程 1月8日(金)～3月24日(水)の水・金

午前9時～午後5時30分(その日の研修日程により開始時間、終了時間は異なります)▼3月24日(水)修了式▼すべての課程(講義・演習)130時間を修了し筆記試験に合格した方が「介護職員初任者研修修了証」を取得します。

対象 町内の介護施設等への就業を希望される18歳～65歳までの町内在住の方。

場所 社会福祉法人 櫻灯会 特別養護老人ホーム「日の出紫苑」

定員 20人(応募者少数の場合、休講の

場合があります)

費用 受講料とテキスト代は町が全額負担します。ただし、別途補講が必要な場合は、自己負担が発生します。

申込 往復はがき▼12月20日(日)必着 申込者が定員を上回った場合は抽選とさせていただきます。尚、受講決定後に、講義を辞退される場合には10日前までにご連絡ください。また、講義の途中で辞退される場合には、自己負担が発生します。

往復はがきの書き方

往復はがきの書き方

往復はがきの書き方

往復はがきの書き方

往復はがきの書き方

往復はがきの書き方

往復はがきの書き方

往復はがきの書き方

往復はがきの書き方

往復はがきの書き方

往復はがきの書き方

往復はがきの書き方

往復はがきの書き方

往復はがきの書き方

往復はがきの書き方

往復はがきの書き方

往復はがきの書き方

往復はがきの書き方

往復はがきの書き方

往復はがきの書き方

往復はがきの書き方

往復はがきの書き方

往復はがきの書き方

商工会の『創業塾』受講者募集

多彩な分野で活躍する専門家が講師となり、起業に必要な基礎知識や実務ノウハウまで、体系的に学べる創業塾を開催します。今回は、自宅から参加できるウェブ開催です。受講には、インターネット環境が整っている必要があります。

期間

①商工会の創業塾 Xmasコース

12月21日～24日の全4日間

12月21日～24日の全4日間

12月21日～24日の全4日間

12月21日～24日の全4日間

12月21日～24日の全4日間

12月21日～24日の全4日間

12月21日～24日の全4日間

問 日の出紫苑

☎042(597)1941

往信表面	返信表面
63 1900191 往信 日の出町大字平井231-1 特別養護老人ホーム 日の出紫苑 いつでもヘルパー 養成講習担当 行	何もしないで 記入しないで ください
63 返信 あなたの住所 あなたの氏名	①住所 ②氏名(フリガナ) ③年齢 ④電話番号 ⑤受講の動機 ⑥受講終了後いつから介護の職場で働きたいか
返信表面	往信表面



②商工会の創業塾 正月コース

1月5日～8日の全4日間

時間 午前9時～午後3時(休憩あり)

開催方法 ZOOMによるウェブ開催

講師 宮島章吉氏 費用 無料

定員 40人(先着順)

対象 創業に興味のある方・創業間もない方 申込 QRコードを読み取るかURLから申し込みフォームにアクセスしてください。



https://bit.ly/2TGdCCF

問 日の出町商工会 ☎042(597)0270

西多摩地域保健医療協議会委員の募集

内容 地域保健医療協議会委員として、地域の保健医療サービスのあり方などを検討します。

対象 青梅市、福生市、羽村市、あきる野市、瑞穂町、日の出町、檜原村、奥多摩町のいずれかに在住の令和3年4月1日時点で20歳以上の方(都職員および二次保健医療圏の市町村職員は除く)

定員 3人以内

任期 最長2年(発令通知日から令和5年3月31日まで)

応募方法 作文(次のテーマで千200字以内)と、住所、氏名、年齢、性別、職業、電話番号を記載した書類を送付▼〒198-1

〇〇42 青梅市東青梅1-167 15 東京都西多摩保健所企画調整課 企画調整担当宛に提出してください。▼1月22日締切(消印有効)

テーマ「貴方のこれまでの経験を踏まえて、協議会に提案したいこと、協議会委員として取り組みたいこと」

問 東京都西多摩保健所企画調整課企画調整担当 ☎0428(22)6141

「日の出町高齢者保健福祉計画・第8期介護保険事業計画(案)」に対する意見の公募

日の出町は、この計画案について町民の皆さんの意見を募集します。

計画案の閲覧

期間 12月1日(火)～15日(火)

時間 午前8時30分～午後5時15分

場所 いきいき健康課/日の出町図書館 ※図書館・開館日の午前10時～午後5時

※町のホームページでもご覧いただけます。

意見の提出方法

郵便・直接窓口・FAX 042(597)4369・

✉ kaigo@town.hinode.tokyo.jp ▼住所、氏名、電話番号、ご意見を記入のうえ、12月15日(火)まで(必着)

※いただいたご意見に対し、個別に回答はしませんのでご了承ください。

問 いきいき健康課 介護保険係

☎042(598)5410

西多摩地域広域行政圏計画(令和3年度(令和7年度)素案に係る意見募集

西多摩地域広域行政圏協議会では、令和3年3月に決定・公表を予定している「西多摩地域広域行政圏計画」策定の参考とするための意見を募集します。

計画(素案)の閲覧

日の出町企画財政課(2階)、西多摩地域広域行政圏協議会事務局(青梅市役所4階)※西多摩地域広域行政圏協議会ホームページ(☎ http://www.nishita-ma-kouji.jp)でもご覧いただけます。

意見の提出方法

郵便(〒198-8701 青梅市東青梅1-11-1 青梅市役所企画部内 西多摩地域広域行政圏協議会事務局宛)・FAX 0428(22)3508・☎ divo199@city.one.lg.jp ▼住所、氏名、ご意見、「西多摩地域広域行政圏計画への意見」と明記のうえ、12月25日(金)まで(必着) 電話や窓口での口頭による意見の受付は行いません。

お寄せいただいた意見は、内容を整理・集約し、概要とそれに対する考え方をプライバシー保護に十分配慮したうえで公表します。なお、意見に対する個別の回答はしません。



問 西多摩地域広域行政圏協議会事務局

☎0428(22)1111

(有料広告)



OKUNO EYE CLINIC
おくの眼科
OKUNO EYE CLINIC

診療時間 ※日曜・祝日は休診日となります。

	月	火	水	木	金	土
9:00-12:30	○	○	○	○	○	○
15:00-18:00	○	○	○	—	○	—

※送迎サービスあり ※コンタクトレンズ・日帰り白内障手術

〒197-0804 東京都あきる野市秋川4-2-5 TEL.042-532-7707

医師紹介

院長 奥野 孟
医学博士 眼科専門医



駐車場10台あり

官公署

西秋川衛生組合および秋川流域斎場組合
の競争入札参加資格審査申請の受付

令和3・4年度工事・設計等の競争入
札および令和3・4・5年度物品買入れ等
競争入札に参加を希望する方は申込書を
提出してください。

受付期間 1月12日(火)～29日(金)(必着)
提出方法 郵送(宅配便を含む)
提出書類 組合独自様式(様式は、各組
合ホームページからダウンロード可)

問 西秋川衛生組合

☎ 042(596)4418

http://www.nishakigawa.or.jp

問 秋川流域斎場組合(ひのこ斎場)

☎ 042(597)2131

http://www.hinodesaijo.jp

公立阿伎留医療センターからのお知らせ

①建設工事等競争入札参加資格審査申込
令和3・4年度建設工事等の入札に参
加を希望する方は、申込書を提出してく
ださい。

受付期間 1月19日(火)～22日(金)
受付時間 午前9時～11時まで
受付場所 公立阿伎留医療センター
2階 第2会議室

②物品買入れ等競争入札参加資格審査申込

令和3・4・5年度物品買入れ等競争入
札の参加を希望する方は、申込書を提出
してください。

受付期間 2月8日(月)～12日(金)
受付時間 午前9時～11時
午後1時30分～4時

受付場所 公立阿伎留医療センター
地下1階 講堂

①②共通事項 提出書類は、公立阿伎留
医療センターHP上の様式を印刷してく
ださい。

問 阿伎留病院企業団財務課用度係

☎ 042(558)0321

内線(2507・2508)

ハローワーク青梅～職業訓練のご案内～

毎月20コース開講しています。(事務・
PC・介護・技術などのコースがありま
す)詳しくは「東京労働局ハロートレ」で
検索してください。

対象 働くために職業訓練を希望する方
費用 授業料無料
(テキスト代等自己負担)

問 訓練期間 2～6か月
ハローワーク青梅 訓練担当

☎ 0428(28)8808



おめでとうございます

東京都スポーツ功労賞受賞

さる11月1日(日)に東京都庁で行われ
た東京都スポーツ功労表彰式で、長年に
わたり日の出町のスポーツ・レクリエー
ションの普及・振興に努められた功績に
より、お二人の方が受賞されました。
おめでとうございます！

○森谷幸二氏

(現日の出町スポーツ協会会長)

○敕使河原麻美氏

(現日の出町スポーツ推進委員長)



問 文化スポーツ課 スポーツ振興係

☎ 042(588)5806

(有料広告)

日の出町商工会 葬祭部

ご遺体の搬送は24時間受け付けております。

042-597-2155

病院等への寝台車でのお迎えから、ご葬儀・ご法要までお手伝いいたします。商工会葬祭部
では宗旨・宗派問わず、一般葬・家族葬・一日葬及び火葬のみも受け賜ります。尚、生花・
盛籠も承ります。事務所は日の出町役場通りグリーンプラザ内裏側です。(目印は青色の街
宣言の看板です)お気軽にご相談下さい。





いきいき健康情報!!

問 保健センター ☎ 042(588)5426



* マスクを着用してお越しください。また、当日自宅で検温し、体調不良時はご連絡ください。

♪お母さんと子どもの健康【会場・保健センター】

※各事業へ母子手帳は必ずご持参ください。

事業名	期日	時間	申込	その他
母子相談事業	12/4 (金) 1/6 (水)	9:30 ~ 11:30	申込 予約制	健診の詳細は、こちらから日の出町 HP にアクセスし、ご確認ください▶
乳幼児歯科相談	12/3 (木) 1/7 (木)	9:00 ~ 10:15	申込 予約制	※対象者の事前通知有
5歳児歯科健診	12/17 (木)	9:00 ~ 10:15	申込 予約制	※対象者の事前通知有
1歳6か月児健診	12/11 (金)	13:00 ~ 13:15	申込 予約不要	※対象者の事前通知有 / 時間は対象者に通知済
6~7・9~10か月児健康診査	12/18 (金)	13:00 ~ 13:15	申込 予約制	※対象者の事前通知有 / 時間は対象者に通知済
離乳食教室	12/8 (火) 1/12 (火)	9:45 ~ 11:30	申込 予約制	持物 母子手帳、エプロン、三角巾、バスタオル1枚など



離乳食教室の詳細は、こちらから日の出町 HP にアクセスし、ご確認ください▼

♪学習・栄養【健康全般に関する学習・体操など】(費用無料)

事業名	期日	時間	会場	申込	その他
50 健康栄養相談	12/4 (金) 1/6 (水)	9:00 ~ 11:30	保健センター	申込 予約制	持物 スリッパ
50 栄養指導	12/11 (金)	10:00 ~ 11:00 (※)	大久野老人福祉センター	申込 予約制	定員 7人
50 健康教育	12/17 (木)	13:30 ~ 14:30 (※)	大久野老人福祉センター	申込 予約制	定員 7人

♪運動【各専門の講師による運動】(費用無料)

事業名	期日	時間	会場	申込	その他
50 中国体操	12/7 (月)	10:00 ~ 11:00	保健センター	申込 予約制 (受付は 12/2 ~)	定員 15人 講師 敕使河原麻美氏 持物 スリッパ
50 スクエアステップ	12/10 (木)	10:00 ~ 11:00 (※)	平井・生涯青春ふれあい総合福祉センター	申込 予約制 (受付は 12/2 ~)	定員 10人 講師 敕使河原麻美氏
50 水中歩行教室	毎週月・水曜日	14:00 ~ 15:00 (※)	平井・生涯青春ふれあい総合福祉センター	申込 要予約 (当日正午まで厳守)	ふれあいセンター直接・電話申込 (☎ 042-597-4040)
50 男性限定水中歩行教室	12/7 (月) 12/21 (月)			定員 6人 講師 大澤弘子氏 持物 水着、水泳帽、タオル、飲物	

学習・栄養・運動の対象：町内在住おおむね 40 歳以上 / (※) おおむね 60 歳以上

持物：運動できる服装、タオル、飲物

マーク：ひのでちゃん行政カード元気健康ポイント対象事業



広報からのお知らせ

* 広報「日の出」いつもご覧頂きありがとうございます。*

表紙や記事に、あなたが写っていたら連絡をください。ご希望の方にその写真を差し上げます！

■取材班は腕章をしています。撮影にご協力をお願いします。撮影を行う広報職員は、施設管理者やイベント主催者などに承諾を得て、広報紙などへの掲載を目的として腕章をつけ撮影を行っています。撮影現場では、口頭での撮影承諾は行いませんが、万が一、撮影されたくない場合などは、撮影している職員までお申し出ください。

■広報日の出 12 月号に掲載している情報は 11 月 24 日時点のものです。今後、新型コロナウイルスの影響により、中止となる場合や、日程・内容が変更となる可能性があります。最新情報は町ホームページなどでお知らせしますので、ご確認ください。

気づけば 2020 年も残すところ 1 月となりました。今年は新型コロナウイルス感染症の猛威により、日々の生活が一変しました。様々な環境が急激に変化するなかで、できる限り最新の情報をご提供できるよう試行錯誤し、広報紙やホームページや SNS、自治会回覧などを活用してまいりました。これからも町民の皆さんにとって必要な情報を確実に、迅速にご提供できるよう努力してまいります。

これからの季節、気温が下がり、乾燥してきますと、感染症流行の懸念が一層強まります。感染症予防のため、本誌 8 ページでご紹介した情報なども参考にいただければ幸いです。



問 総務課 広報係 ☎ 042(588)4116

小中学生対象

* 行事の詳細は、「じどうかんだより」をご覧ください。

(◎印: 申込制の行事…定員を超えたら抽選します。/ 他: 申込不要)

〈1. 図書室の行事〉

(1) 手作りカレンダーを作ろう!

1日(火)~19日(土) 午後1時30分~4時

* 15~30分位で作れます。(都合の良い時間に来てください。)

(2) ◎手作りの日「まつぼっくりリツリー」

23日(水)~25日(金)

各日 ①午後2時~ ②午後3時30分~

各回8名(申込12/1(火)~9(水) 電話申込可)

(3) こまの日 2日(水)

午後2時30分~4時

(4) 将棋の日 9日(水)

ボランティアの先生

(5) 囲碁の日 16日(水)

がきて教えてくれます。

〈2. 遊戯室の行事〉

【(1)と(2)は午後2時50分~4時25分】

* 床が冷たいため、上履きなど使用可能です。

(1) バトミントンの日 3、10、17日(木)

(2) 卓球の日 7、14、21日(月)

ピンポンラリー選手権開催!

(3) 一輪車の日 11日(金) 午後3時30分~4時25分

・持物: 上履き、体育館履きなど

〈3. 冬の特別行事〉

(1) おたのしみビンゴゲーム

12月26日(土)~翌年1月16日(土)

小・中学生の来館時間内に開催

(2) 書き初め大会 午後1時30分~3時30分

令和3年1月5日(火)、6日(水)

(3) ◎工作の日「凧を作ろう!」

令和3年1月7・8日(木・金)

午後2時30分~3時30分

* 2日間とも参加できる人を募集

定員10名(申込12/1(火)~9(水) 電話申込可)

おねがい

引き続き感染防止対策にご協力ください。

1. マスク着用

2. 水筒持参(水道直飲み禁止)

3. 来館時検温

また、館内の「密」を避けるため午前中は乳幼児親子、午後は小中学生と利用できる時間を分けています。土曜日・休校日についても小中学生は、午後1時30分以降に遊びに来てください。

* 館内消毒作業のため、正午から午後1時30分及び4時30分以降は遊ぶことはできません。

おしらせ

年末年始休業期間…

12月29日(火)~翌年1月3日(日)

※年明けは1月4日(月)から通常どおり開館します。

乳幼児親子対象

(◎印: 申込制、登録制 / 他: 申込不要)

時間は午前10時30分から11時30分

1 ◎ちびっこ広場「紙皿リース」

2日(水) ☆汚れてもよい服装で

定員6組(先着順/電話申込可)

2 あかちゃんサロン 9日(水)

・おおむね1歳半ぐらいまでの乳幼児親子「楽器であそぼう」

* ねころびアートもできます。(カメラ持参)

3 ◎親子サークル『わくわく』(登録制)

月2~3回 金曜日

興味のある方はお問い合わせください。

* 行事がない日も児童館はご利用できます。

(土曜日も含め午前中にお出かけください。)

* ランチタイムと子育て相談日はお休みです。

問 志茂町児童館 住所: 平井 1254-1 ☎ 042-597-2547 [午前10時~午後5時/休館: 日・祝]

図書館からのお知らせ

12月のご利用案内

www.town.hinode.tokyo.jp/

日の出町立図書館

クリック



本館 ☎ 042(597)3496

開館日: 火~日曜日 午前10時~午後5時

休館日: 毎週月曜日、第3火曜日(資料整理日)、祝日



大久野分室 ☎ 042(597)5747

開館日: 火・木・土曜日 午後1時~5時

休館日: 月・水・金・日曜日、祝日

* 年末年始 本館・分室は12月28日(月)~1月4日(月)まで休館します。

日の出町立図書館では、平成30年8月から図書館「貸出券」について3年に1度は有効期限の更新でご本人確認をさせていただいています。長年にわたり「貸出券」は登録したまま、ご利用されていない方が多くなっています。登録し、「貸出券」をお持ちの方で、登録内容が変わった方は、住所の確認、または最新の状態に更新するため、利用者の登録情報の更新・確認をさせていただいています。



声の録音CD ~ 「広報日の出」CD版の貸出を行っています。~

目の不自由な方を対象に、声のボランティア「セキレイ」さんが製作した、「広報日の出」CD版の貸出を行っています。また、「セキレイだより」も好評貸出中です。

詳しくは、図書館までご連絡ください。



問 図書館 ☎ 042(597)3496



年末年始業務のお知らせ

平常業務

休業・休館



新型コロナウイルス感染症対策分科会から政府に対し、年末年始に、集中しがちな休暇を分散させることを提言されました。日の出町役場においても新型コロナウイルス感染症の拡大を防止する観点から、職員の出勤人数を抑制するため、年末年始（特に1月4日（月）～6日（水））は窓口でお待ちいただく時間が長くなるなど、ご不便をおかけする場合があります。あらかじめご了承くださいますようお願いいたします。

施設

施設名など	2020 年 (令和 2 年) 12 月										2021 年 (令和 3 年) 1 月						
	23	24	25	26	27	28	29	30	31	1	2	3	4	5	6	7	
	水	木	金	土	日	月	火	水	木	金	土	日	月	火	水	木	
日の出町役場 保健センター ☎ 042 (597) 0511																	
志茂町児童館 ☎ 042 (597) 2547																	
図書館 本館 ☎ 042 (597) 3496																	
大久野分室 ☎ 042 (597) 5747																	
やまびこホール/本宿地区学習等供用施設 ☎ 042 (597) 2256																	
平井・生涯青春ふれあい総合福祉センター ☎ 042 (597) 4040		※入浴は 24 日(木)まで											※入浴は 5 日(火)から				
本宿老人福祉センター ☎ 042 (597) 5971			※入浴は 25 日(金)まで											※入浴は 6 日(水)から			
大久野健康いきいきセンター ☎ 042 (588) 7210						※入浴は 28 日(月)まで							※入浴は 4 日(月)から				
大久野老人福祉センター ☎ 042 (597) 5324			※入浴は 25 日(金)まで										※入浴は 5 日(火)から				
つるつる温泉 ☎ 042 (597) 1126	年末年始も休まず営業します。ただし 31 日は温泉は 10 時～ 19 時、食堂は 11 時～ 19 時 (18 時ラストオーダー)。元日は 8 時～ 19 時、食堂は 9 時 30 分～ 19 時 (18 時ラストオーダー)。																
ひので肝要の里 ☎ 042 (597) 5290																	
日の出山荘 ☎ 042 (597) 7323	【年末】12 月 14 日 (月) から閉館 【年始】1 月 9 日 (土) から開館 1 月と 2 月は土日・祝日のみの開館とさせていただきます。																
ひので斎場 ☎ 042 (597) 2131	式場利用		友引							友引	30 日 通夜・ 31 日 告別式 まで				4 日から 業務開始	友引	5 日通夜から通常利用
火葬業務																	

各種業務

業務名など	2020 年 (令和 2 年) 12 月										2021 年 (令和 3 年) 1 月						
	23	24	25	26	27	28	29	30	31	1	2	3	4	5	6	7	
	水	木	金	土	日	月	火	水	木	金	土	日	月	火	水	木	
ごみの収集・し尿汲み取り 例年、年の瀬が近づくとごみの量が膨大になりますので、できるだけお早めにお出してください。 ※ごみ収集の詳細は、「資源とごみの収集カレンダー」をご覧ください。問 生活安全安心課 環境リサイクル係 ☎ 042(588)5068																	
可燃ごみ	【年末】12 月 28 日 (月) まで					【年始】1 月 4 日 (月) から											
不燃ごみ・使用済小型電子機器	【年末】12 月 15 日 (火)					【年始】1 月 12 日 (火)											
資源物 A	【年末】12 月 23 日 (水) まで					【年始】1 月 6 日 (水) から											
資源物 B	【年末】12 月 25 日 (金) まで					【年始】1 月 8 日 (金) から											
ペットボトル・白色トレイ	【年末】12 月 22 日 (火) まで					【年始】1 月 5 日 (火) から											
有害ごみ	【年末】12 月 16 日 (水)					【年始】1 月 13 日 (水)											
粗大ごみ	【年末】12 月 25 日 (金) 収集分まで					【年始】1 月 4 日 (月) から											
し尿汲み取り	【年末】12 月 25 日 (金) 午前中まで					【年始】1 月 4 日 (月) から											
西秋川衛生組合への持ち込みごみの受入れ 年末年始は、大変混雑が予想されます。ごみ収集車との混雑を避けるため、受け入れを以下のように行います。持ち込みできるのは、可燃・不燃・粗大ごみで、それぞれを分別して持ち込んでください。資源や有害ごみ、事業所ごみなどは、持ち込みできません。 【年末】12 月 25 日 (金) 午後 4 時まで 【年始】1 月 12 日 (火) 午前 9 時から 問 西秋川衛生組合 ☎ 042(596)4418																	

ごみ収集車

西秋川衛生組合

042-596-4418



救急車を呼んだ方がいいのか？

病院へ行った方がいいのか？迷ったら…。

- 電話で相談⇒「救急相談センター」☎ # 7119
- ※つながらない場合は▶☎ 042 (521) 2323
- WEBでチェック⇒「東京版救急受診ガイド」



医療機関案内 (24 時間)

- 秋 川 消 防 署 ☎ 042(595)0119
- 東京都医療機関案内サービス ☎ 03 (5272) 0303
- 救急相談センター ☎ # 7119
- ※つながらない場合は▶ ☎ 042 (521) 2323

12月のカレンダー



日の出町お知らせメール

登録用モバイル端末メールアドレスQRコード
<https://service.sugumail.com/hinode/>
 問 総務課 広報係 ☎ 042(588)4116



1	火	第73回 ひので朝市 日の出町商工会による即売会で、住民の皆さまに安価で商品を提供します。 日時 12月5日(土) 午前9時～11時 場所 ひのでグリーンプラザ駐車場 ☎ 日の出町商工会 ☎ 042(597)0270
2	水	
3	木	
4	金	
5	土	第73回 ひので朝市
6	日	
7	月	
8	火	
9	水	総合相談(人権・行政・法律・消費者) 開設 午後1時～4時 役場3階第1・2会議室(要予約) 問 町民課 窓口サービス係 ☎ 042(588)4108
10	木	
11	金	
12	土	
13	日	
14	月	
15	火	
16	水	
17	木	
18	金	
19	土	つつる温泉町民優待デー
20	日	
21	月	
22	火	
23	水	ひのでカフェこころ 午後1時30分～ 役場第1・2会議室
24	木	
25	金	各小・中学校終業式 (大久野中学校除く)
26	土	大久野中学校終業式
27	日	
28	月	役場年内業務終了
29	火	
30	水	
31	木	大晦日

日の出町議会 第4回(12月) 定例会日程			
11月30日(月)	本会議(初日)	午前10時	議案審議
	予算決算常任委員会	本会議中	補正予算
12月2日(水)	本会議(2日目)	午前10時	一般質問
3日(木)	本会議(3日目)	午前10時	一般質問
4日(金)	本会議(4日目)	午前10時	一般質問
7日(月)	総務まちづくり常任委員会	午前10時	
8日(火)	厚生文教常任委員会	午前10時	
9日(水)	議会運営委員会	午前10時	
14日(月)	本会議(最終日)	午前10時	議案審議・委員長報告
問 議会事務局 庶務議事係 ☎ 042(588)5148			

**つつる温泉は 設備点検のため、
15日(火)～18日(金)まで休館します。**
 問 つつる温泉 ☎ 042(597)1126

ぐるりん日の出の年末年始の運行
 12月29日(火)～1月3日(日)までの間は運休になります。
 問 生活安全安心課 防災・コミュニティ係
 ☎ 042(588)5067

外出支援バスの年末年始の運行
 12月29日(火)～1月3日(日)までの間は運休になります。
 問 いきいき健康課 高齢支援係
 ☎ 042(588)5368

**強化月間の12月は
夜間休日の納税相談窓口を開設します！**
 夜間/12月の毎週木曜日 午後7時30分まで
 休日/12月12日(土)・13日(日)・19日(土)・20日(日)
 午前9時から午後1時

公立阿伎留医療センターからのお知らせ
 年末年始12月29(火)～1月3日(日)まで、外来は休診となりますが、12月30日(水)のみ水曜日の外来診療体制で実施します。詳細は、病院ホームページ等でご確認ください。
 問 公立阿伎留医療センター(地域医療連携センター)
 ☎ 042(558)0321

**12月25日(金) 令和2年度
固定資産税・都市計画税 第4期納期限
国民健康保険税・介護保険料・後期高齢者医療保険料 第6期納期限**

休日・祝日の医療機関

※診療時間は全て午前9時～午後5時。※診療は急患に限り診療し、往診はいたしません。
 ※歯科診療は、お問い合わせのうえ受診してください。

			▼ 休日祝日診療
開設日	医療機関名	所在地	電話番号
12月31日(木)	ななスキンケア皮膚科クリニック	日の出町平井216番地11	042(588)7711
12月6日(日)	河野歯科医院	福生市南田園3-2-38	042(553)2829
12月13日(日)	みいだ Dental Clinic	福生市本町69-5	042(551)0479
12月20日(日)	梅田歯科医院	福生市福生1046 岸ビル102	042(553)5161
12月27日(日)	江藤歯科医院	福生市熊川621	042(552)9750
12月29日(火)	北田園歯科	福生市北田園1-6-3	042(552)1700
12月30日(水)	松永歯科医院	福生市福生963	042(552)7122
12月31日(木)	田辺歯科・矯正歯科医院	福生市本町90	042(551)2712
1月1日(金)	越智歯科クリニック	あきる野市野辺486-1	042(558)1182
1月2日(土)	井上歯科医院	あきる野市伊奈891-7 ショッパーズ増戸2F	042(595)1327
1月3日(日)	かねこ歯科医院	あきる野市小川東2-7-2 遠藤ビル2F	042(558)5118



いもほり収穫体験 安全に実施できました！

コロナ禍により実施が危ぶまれた「いもほり収穫体験」ですが、プロジェクト会議で検討を重ね、株数を5千株から3千株に減らし柵の間隔を空けて植え付けを行うなど安全に実施できるよう準備を進めてきました。

更に参加者への検温はもとより、農家さんにも実施の2週間前から検温と健康チェックをお願いするなど感染症拡大防止に最大限つとめてまいりました。

実施期間である10月1日～11月15日の参加者数は、団体27団体（前年比93%）個人147組（前年比約193%）とコロナ禍にも関わらず本当に多くの皆さまにご来園いただきました。

参加されたご家族から「去年はベビーカーに座っていたこの子が今年はお兄ちゃんと一緒に夢中でいもほりをやっていたよ」とお子様の成長について拝聴する等、本事業が観光農園事業として定着していることを窺い知ることができました。

コロナ禍により観光事業は、先行き不透明ではありますが、皆さまのご協力により事業が実施できるという感謝の気持ちをもってこれからも観光振興につとめてまいります。



問 日の出町観光協会 ☎ 042(588)5883



大久野イルミネーション 2020

大久野イルミネーションは、地元の有志の方などによる実行委員会が主催し、大久野地区を通る秋川街道沿いで行われるイベントです。毎年冬の夜の夜を彩ります。

イルミネーション点灯期間 11月23日(月)～令和3年1月16日(土)

点灯時間 午後5時～午後10時

★大久野を明るくする会ホームページ★

URL : <https://ogn-illumi.jimdo.com/>



問 総務課 広聴広報係 ☎ 042(588)4116

広報日の出へ広告を掲載していただける 事業主を募集しています!!

広報日の出の発行部数は約6,500部で、シルバー人材センターを通じ、町内の世帯や各種施設に配布されています。広報日の出に広告を掲載してみませんか。

サイズ・費用

1号広告 縦55mm×横80mm以内（1月1万円）

2号広告 縦55mm×横160mm以内（1月2万円）

※掲載期間により割引があり、6～11カ月は1割引、12カ月で2割引となります。

色 墨1色 掲載場所 広報紙面の下段

申込 ホームページに掲載の申込書に必要書類を添えて掲載希望をする月の前々月の15日までに提出してください。



※詳しくはホームページをご覧ください。

問 総務課 広聴広報係 ☎ 042(588)4116



▲広告掲載場所は紙面下段となります