



団員の皆さん
頑張って
ください!
みんなで応援
しましょう!

日の出町イメージキャラクター
「ひのでちゃん」



町民グラウンドでの訓練:5月14日撮影

第29回 日の出町消防団
消防ポンプ操法審査会を開催します!!

日の出町消防団消防ポンプ操法審査会が、6月18日(日)に開催されます。

操法審査会は、実災害時に安全で円滑な活動を行うことを目的に実施しており、消防団員は、審査会に向けて休日や仕事が終わった後に練習を積み重ね、操作方法の精度を高めています。

当日は日頃の訓練成果を競い合いますので、会場が迫力ある力強い操法をご覧いただき、選手たちに温かい声援をお願いします。

生活安全安心課 防災コミュニケーション係

☎042(588)5067

日時 6月18日(日)午前8時30分
場所 町民グラウンド

※駐車場は役場南側駐車場をご利用ください。
※町民グラウンド周辺は駐車禁止です。

日程

8時30分 開式
9時10分 審査開始

小型ポンプの部

- ① 第3分団第3部
- ② 第2分団第2部
- ③ 第1分団第1部
- ④ 第3分団第2部
- ⑤ 第1分団第3部
- ⑥ 第2分団第3部

ポンプ車の部

- ① 第1分団第2部
- ② 第3分団第1部
- ③ 第4分団
- ④ 本部分団
- ⑤ 第2分団第1部

- 11時40分 秋川消防少年団 模範演技
- 12時30分 成績発表・表彰
- 13時20分 閉式

※ 進行状況により前後します。

今月の
主な記事

- ▼P 2 新型コロナウイルス関連のお知らせ
- ▼P 3 お知らせ「新島村友好交流事業 親子で新島村へ行ってみよう」
- ▼P 4 子育て・教育
- ▼P 5 福祉とけんこう
- ▼P 6 安全安心
- ▼P 7 環境・まちづくり、税金、保険・年金、催し
- ▼P 10 募集
- ▼P 11 官公署、ご寄附

- ▼P 12 特定健康診査等 日程表
- ▼P 13 いきいき健康情報
- ▼P 14 児童館からのお知らせ、図書館からのお知らせ
- ▼P 15 6月のカレンダー、休日の医療機関
- ▼P 16 ひのでトピックス「6月は『土砂災害防止月間』です」「日の出町シルバー人材センター会員募集」「亜細亜大学と『災害時における避難所等施設利用に関する協定』を締結しました」



新型コロナウイルス関連のお知らせ

新型コロナ感染症の法律上の位置づけが5月8日から「5類」に移行されました。今号では、移行後の新型コロナウイルス関連の対応やワクチン接種について紹介します。

コロナを疑う症状（発熱、頭痛、体のだるさ、せき、のどの痛みなど）が出たら

医療機関に行く前に

- 症状や常備薬を確認
 - 国が承認したキット※で自ら検査
- ※「体外診断用医薬品」又は「第1類医薬品」と表示

【陽性だった場合】

症状が軽い方は自宅等で療養を開始しましょう。
症状が重くなったときは、医療機関に連絡して受診しましょう。

【陰性だった場合】

症状に応じて医療機関に連絡して受診しましょう。
陰性でも症状がある間はマスク着用等の基本的な感染防止対策をお願いします。

重症化リスクの高い方（高齢者、基礎疾患がある方、妊婦など）、症状が重いなど受診を希望する方は、早目に医療機関に連絡しましょう。

受診する際は事前に医療機関に連絡しましょう

- かかりつけ医のいる方は、まずはかかりつけ医に電話等でご相談ください。
 - かかりつけ医がない場合は、都のホームページで、お近くの医療機関を検索できます。受診する際は、事前に医療機関に連絡しましょう。
- 医療機関に行くときや医療機関の中では、マスクを着用しましょう。



外来対応医療機関マップ一覧

受診を迷った場合などの相談

■東京都新型コロナ相談センター

☎ 0120-670-440 (毎日：24時間)

▷医療機関の受診や自宅療養中の体調不安などの相談を受け付けます。

コロナの陽性が判明したとき

令和5年5月8日以降、新型コロナ患者は、法律に基づく外出自粛は求められません。外出を控えるかどうかは、個人の判断にゆだねられます。

外出を控えることが推奨される期間

- 特に発症後5日間が他人に感染させるリスクが高いことから、発症日を0日目として5日間は外出を控えること、かつ、
- 5日目に症状が続いていた場合は、熱が下がり、痰や喉の痛みなどの症状が軽快して24時間程度が経過するまでは、外出を控え様子を見るのが推奨されます。

経過日数	0日目	1日目	2日目	3日目	4日目	5日目
症状のある方	発症日	外出を控えることを推奨 〔発症日を0日目として5日間〕 〔かつ症状軽快後24時間程度〕				
症状のない方	検体採取日	外出を控えることを推奨 (検体採取日を0日目として5日間)				

濃厚接触者の取扱い

- 新型コロナ患者の「濃厚接触者」として特定されることはなく、法律に基づく外出自粛は求められません。
- 同居のご家族が新型コロナにかかった場合には、ご自身の体調に注意してください。

学校における取扱い

- 学校保健安全法では、発症後5日を経過し、かつ、症状軽快後1日を経過するまでを新型コロナによる出席停止期間としています。

10日間が経過するまではウイルス排出の可能性があるため、周りの方へうつさないよう配慮
●マスクの着用
●高齢者等ハイリスク者との接触は控える など

【令和5年6月】新型コロナウイルスワクチン接種が受けられる場所

< 12歳以上の春開始接種のオミクロン株対応ワクチン接種会場 >

接種会場	使用ワクチン	実施日
日の出町特設会場 (イオンモール日の出)	ファイザー製	23・24・25日
	モデルナ製	1・2日
馬場内科クリニック	ファイザー製	月曜日・木曜日 ※22日を除く

< 12歳以上の従来型ワクチンの接種会場 >

接種会場	使用ワクチン	実施日
大久野病院	ファイザー製	水曜日

< 乳幼児・小児の接種会場 > ※使用ワクチンはファイザー製

接種会場	対象者	実施日	
日の出町 保健センター	6か月～4歳	17日 午前	
	5～11歳	1・2回目	17日 午後
		3・4回目	3日 午後



予約はこちらから

ワクチンの接種の予約・相談は
【新型コロナウイルスワクチン接種専用コールセンター】まで
☎ 042(588)5840 (平日9時～17時)

お知らせ

新島村友好交流事業

親子で新島村へ行ってみよう

日の出町は、友好町村である伊豆諸島の新島村と交流事業を実施しています。

夏休みに親子で新島村へ行ってみませんか。



日程 8月26日(土)～27日(日) 1泊2日

行程 町役場(午前5時発)⇨バス⇨竹芝⇨高速船⇨新島村⇨島内見学・交流会

(昼食)・自由行動(海水浴等)⇨宿泊(大野屋)

(夕食)・朝食⇨高速船⇨竹芝⇨バス⇨町役場(午後4時頃着)

(変更になる場合もあります)

対象 町内在住小学生(4年生以上)と保護者(2人1組/1部屋)

定員 8組16人

(定員超の場合は抽選)

(最低催行人数3組6人)

費用 無料(交通費・宿泊代・食事3回・保険代)・その他は各自負担(2日目昼食等)

申込 電子申請・はがき

電子申請: soumu@town.hinode.tokyo.jp

6月22日(木)必着

※締め切り後、定員に余裕がある場合は随時電話等で受付(1組2名以上可)

※高速船欠航の場合は、事業中止となり

ます(運行が危ぶまれる場合も含みます)

※出発後に天候急変等の場合は行程が大きく変更となる場合があります(現地延泊等)

※次年度以降に日の出町で行われる交流会への参加協力をお願いします

はがきの書き方



表面	裏面
(役場専用郵便番号) 63 1900192	参加希望者 (保護者と子供の2人分) の ①氏名(ふりがな)、 性別、生年月日、 年齢 ②子供は学校名と学年 ③住所、電話番号
日の出町 総務課 「新島村 友好交流事業」 参加希望行	

電子申請でお申し込みの方はこちらよりお願いします。

申込二次元

QRコード



<https://logofom.jp/>

f/50pe7



問 総務課 庶務係 ☎ 042(588)4114

東京サマーランド 「日の出町民感謝デー」を開催します

日の出町民を対象に特別優待デーを開催します。

日時 6月24日(土)～26日(月)平日は午前10時～午後5時(プールの利用は午後4時30分まで)、土日祝日は午前9時～午後6時(プールの利用は午後5時30分まで)

場所 東京サマーランド

対象 日の出町在住・在学の方

対象施設 屋内・屋外プール【土日のみオープン】のりもの乗り放題(一部アトラクションは対象外)

利用方法 「来園日指定チケット(有料)」を二次元コードより来園者の人数分購入してください。(中学生・小学生・幼児・シニアの方も含まれます。)

購入時の必須アンケートにて在住・在学を回答してください。

※対象者1名につきチケット5枚(無料含む)まで購入可能です。

※各日枚数限定の為、限定に達し次第、「来園日指定チケット」の販売は終了となります。

※ご来園の際には、事前に購入した「来園日指定チケット」を表示できるスマートフォン等をお持ちください。

※入れ墨・タトゥー(シールペイント含む)のある方の入園を固くお断りいたします。

※ピン・カン類、刃物類、危険物はお持ち込みいただけません。
優待料金 次のとおり

区分		一般料金	特別優待料金
6月平日/土日	大人	2,600円/3,400円	1,000円/1,500円
	中学生	2,100円/3,000円	無料
	小学生	1,500円/2,500円	
	幼児・シニア	1,000円/1,800円	

大人(高校生～64才)・中学生・小学生・幼児(3才～未就学児)・シニア(65才以上)



購入用 二次元コード



問 東京サマーランド予約センター ☎ 042(588)6511

全国大会等出場奨励金を交付します

スポーツ及び文化活動において全国大会等に出場する小・中学校の児童・生徒に対し、全国大会等出場奨励金を交付します。

対象者 町内に住所を有し、小・中学校に在籍する児童または生徒

対象となる大会 ▼国、地方公共団体、公益財団法人、日本スポーツ協会、また

はこれに準ずる団体が主催する大会で、各都道府県において予選会を経て選抜または、厳正かつ明確な基準により推薦された選手若しくは団体を対象として開催される全国規模の大会等▼文化的教育活動団体等が主催または共催する文化活動分野における全国的規模の大会等

対象期間 毎年4月1日～翌年3月31日

までに開催される大会

交付金額 ▼個人 5千円

▼団体 9名以内 5千円×参加人数、10名以上 5万円 ただし、同一年度内における交付は1回を限度とし、個人競技と団体競技に出場した場合は、重複して交付しません。

申請等 全国大会等が開催される14日前までに「日の出町全国大会等出場奨励金交付申請書兼請求書」を提出してください。 ※交付を受けた対象者は、全国大会等終了後、速やかにその結果を報告してください。

子育て支援情報!! 問 子ども家庭支援センター ☎(597) 6177

子育てグループ活動では、スタッフが保育をお手伝いします。事業終了後の交流タイムを再開します。初めての方も気軽にご参加ください。キャンセル時は、必ずご連絡ください。

事業名	日時(受付時間)	場所	内容など
50 ママさんヨガ	6/20 (火) 10:00～11:30 (9:45～受付)	保健センター	対象 未就学児(おむね3か月以上)の保護者 講師 柳 菜穂氏 定員 15組 持物 タオル・保護者用飲み物・お子様用飲み物(要記名) 申込 6月19日(月)締切
50 ママさんバーダンス	6/23 (金) 10:00～11:30 (9:45～受付)	保健センター	対象 未就学児(おむね3か月以上)の保護者 講師 福泉千恵氏 定員 15組 持物 タオル・保護者用飲み物・お子様用飲み物(要記名) 申込 6月22日(木)締切
50 親子リミック	6/27 (火) 10:00～11:30 (9:45～受付)	2階	対象 未就学児(6か月以上)のお子さんと保護者 講師 小峰博美氏 定員 10組 持物 保護者用飲み物・お子様用飲み物(要記名)・エコバッグ 申込 6月26日(月)締切

子育て・教育

問 学校教育課 指導室指導・学務係 ☎042(588)5649

その他 ▼大会欠席、または不正な受給が判明した場合には、速やかに奨励金を返還いただきます。

▼交付対象、申請方法等については、奨励金交付要綱及び留意事項等によるものとします。詳しくは、お問合せください。

児童手当・児童育成手当

6月期の支払い

2～5月分を6月5日(月)に指定口座へ振込予定です。ご確認ください。現況届の提出(児童育成手当)

児童育成手当を受給されている方で現況届が必要な方に、現況届の用紙を郵送します。

児童手当の現況届の提出省略について

令和4年度から受給者の現況を公募等で確認することができる方は、現況届の提出が不要となりました。

ただし、一部の受給者については引き続き提出が必要となる場合があります。提出が必要な方へは、現況届の用紙を郵送します。

提出期限

児童育成手当、児童手当ともに、提出方法をご確認の上、必要事項を記入し、他に必要な書類がある場合はその書類を添えて、6月中に必ず提出してください。

問 子育て福祉課 子育て支援係

☎042(588)4113

大久野保育園みんなのひろば『パトン』

『パトン』に遊びに来ませんか。
日時 月曜日～金曜日(祝日は除く)
午前10時～午後3時
年齢に合った2つの園庭で遊ぼう

園児と一緒に思いっきり園庭で遊ぶことができます。

6月の製作 カタツムリを作ろう

施設使用料 無料
いつでも気軽に挑戦してください。

香りで癒される肩・ハンドリラクゼーション 先着各日3人無料
日時 6月16日(金)、20日(火)

①午前10時 ②午前10時30分 ③午前11時

持物 フェイスタオル・飲み物

わらべうたベビーマッサージ 先着5人無料
日時 6月15日(木)

午前10時30分～11時30分

持物 バスタオル・飲み物

対象 2か月から10か月の乳児の親子
ベビーマッサージ 先着5人無料

手のひらから安心感や信頼感を与えてあげて親子の絆を深めてください。

日時 6月28日(水)

午前10時30分～11時30分

対象 3か月から10か月の乳児の親子
持物 バスタオル・飲み物・赤ちゃんの好きなおもちゃ

虫よけスプレー作り 先着10人無料

天然素材を使った虫除けと一緒に作りませんか。(エタノール、ハッカ油使用)

日時 6月1日(木)

午前10時30分～11時30分

タイダイ染め体験 先着10人無料
Tシャツ模様付け(染めたいTシャツ)

を持参してください。

日時 6月7日(水)

午前10時30分～11時30分

バトン1周年イベント

福田翔

いつしよに歌ってあそぼう

日時 7月6日(木)

午前10時～11時

場所 大久野保育園ホール

無料・直接、保育園にお越しください。

詳しくはホームページとインスタをご

覧ください。遊んでいる様子がたくさん

見れます。

二次元コード

(大久野保育園)

問 大久野保育園

☎ 042(597)2006



宝光保育園からのお知らせ

インファントマッサージ



国際インファントマッサージ協会

(IAMI) 公認インストラクターによる

マッサージで、ぬくもりを我が子に伝え

親子の絆を深めてください。

日時 6月7日(水)、14日(水)、21日(水)、

28日(水)午後1時30分～2時30分頃

右記期間以外でも個別(小グループ)

の対応もいたします。お気軽にお問

合わせください。

対象 満10か月未満の乳児の親子

費用 全4回で千円

音楽リズム遊び おんぶりん

楽しい音楽リズム遊びで親子スキン

シップ

日時 6月17日(土)

午前10時～10時45分

対象 未就学児の親子

費用 無料

定員 親子8組 要予約

正しい手洗いでできていますか?

手洗い実験キットを使ってチェックし

てみましょう

日時 6月13日(火)、15日(木)

午前10時～10時30分

対象 未就学児の親子

費用 無料

問 宝光保育園 ☎ 042(597)0876



福祉とけんこう

二元気で健康に長生き医療費助成」の

助成停止要件

「二元気で健康に長生き医療費助成」の

受給者で、次に該当される方は、令和5

年8月診療分より助成停止となります。

助成停止要件

① 令和5年度現況届(提出期間:令和5

年8月1日～31日まで)を未提出の方

※現況届の用紙は、毎年7月末頃に受給

者の皆様へ発送する予定です。

② 令和3年度および令和4年度分の町税

に滞納のある方

③ 令和4年8月1日～令和5年7月31日

までの期間に「特定健康診査」又は「人

間ドック」を未受診の方

※特定健康診査等を受診していない方で

も、生活習慣病で治療中または寝たき

り等の状態にある方は、助成停止にな

らない場合があります。

また、今年度のみの特別措置として、

新型コロナウイルス感染症の影響によ

り、特定健康診査を受診できない場合

は、助成停止とならない場合があります。

※詳細については7月末頃に発送す

る予定の現況届をご覧ください。

問 町民課 後期高齢者医療係

☎ 042(588)4111

50 糖尿病予防生活習慣病予防教室

くかくれ糖尿病にご用心

糖尿病の疑いがある人は全国で約

2050万人、そのうち約4割の人は、

治療も受けずに放置していると言われて

います。

生活習慣をいま一度見直し、食べ方の

コツを知って糖尿病を予防しましょう。

日時 6月29日(木)

午前9時30分～正午

場所 保健センター2階会議室

対象 町内在住・40歳以上

内容 管理栄養士による栄養の話

試食(希望者)

定員 先着15人

費用 無料

持物 筆記用具・検温

申込 直接・電話▼6月1日(木)～23日(金)

まで

問 いきいき健康課 健康推進係

☎ 042(588)5426

30 「ひのでカフェ こころ」開催

皆さんとお顔を合わせて語ることの大切

ささを感じるカフェです。

日時 6月21日(水)

午後1時30分～3時

場所 役場 地下食堂

対象 認知症の方や物忘れが気になる

方、介護者家族・認知症支援に関心があ

る方など

費用 無料

※コロナ感染症予防の為、お茶菓子の用

意はありません。水分補給タイムにお

茶を用意します。

※体調がすぐれない方は参加を見合わせ

てください。

問 いきいき健康課

高齢支援係

☎ 042(588)5368





介護予防教室の
参加申し込みについて

運動指導士による指導のもと、いつまでも健康に生活できるよう、身体と頭の体操から、健康のポイント等も話しながら実施しています。

開催場所/日時	7月	8月	9月	【時間】
平井ふれあい 総合福祉センター	11日(火) 25日(火)	お休み	12日(火) 26日(火)	▶はつらつ教室 (椅子に座った 体操が中心) 午後1時20分 ～2時20分
大久野 老人福祉センター	4日(火) 18日(火)	お休み	5日(火) 19日(火)	▶いきいき教室 (立って行う 体操が中心) 午後2時30分 ～3時30分
本宿 老人福祉センター	3日(月) 24日(月)	お休み	4日(月)	

申込 直接会場にお越しください
対象 町内在住の65歳以上の方

いきいき健康課 高齢支援係
☎042(588)5368

安全安心

6月4日から10日は危険物安全週間です

私たちの身の回りには、危険物を含む製品が数多くあり、その危険性を意識せずに使用すると、火災が発生する恐れがあります。

一般的に危険物といえは、ガソリンや灯油、油性塗料などがあり、幅広く利用されています。家庭においても消毒用アルコールやスプレー殺虫剤など、危険物に準じて注意が必要です。取扱いを間違えると思わぬ火災を引き起こす可能性がありますので、十分注意してください。

また、令和元年7月に京都市で発生したガソリンに起因する爆発事故を受け、令和2年2月1日からガソリンの容器詰め替え販売時に以下の事項が義務化されましたのでご協力をお願いいたします。

- 1 購入者に対する本人確認
- 2 購入したガソリンの使用目的の確認
- 3 販売記録の作成



秋川消防署 ☎042(595)0119

防災行政無線を用いた
全国一斉情報伝達訓練の実施



地震・津波や武力攻撃などの発生時に備え、次のとおり情報伝達訓練を行います。この訓練は、全国瞬時警報システム(Jアラート※)を用いた訓練で、日の出町以外の地域でも様々な手段を用いた情報伝達訓練が行われます。

日時 6月7日(水) 午前11時頃
町が当日放送する内容

町内に設置してある防災行政無線から、一斉に次のように放送します。

- 防災無線チャイム(上りチャイム音)
- 「これは、Jアラートのテストです。」を3回
- 「こちらは、ぼうさいひのでです」
- 防災無線チャイム(下りチャイム音)

※Jアラートとは、地震・津波や武力攻撃などの緊急情報を、国から人工衛星などを通じて瞬時に伝えるシステムです。

問 生活安全安心課 防災・コミュニティ係
☎042(588)5067

「浸水への備え」をお願いします



東京都下水道局では、雨期に向かう6月を「浸水対策強化月間」と定め、浸水への備えをお願いします。道路にある雨水ますや側溝がふさがっていると、

雨水が流れず、浸水の危険性が高まります。雨水ますや側溝にゴミを入れたり、上に物を置かないようにしましょう。

また「東京アメツシユ」で降雨情報を提供しています。

東京アメツシユ

二次元コード▼

問 まちづくり課 下水道係
☎042(588)5139



日本年金機構を装った不審電話
・偽メールにご注意ください



全国各地で「日本年金機構」や「社会保険庁」もしくは「厚生労働省」などの職員と称して現金を詐取る、銀行口座番号や家族構成等を聞くなど、不審な電話、偽メール、訪問等があったというお問い合わせが寄せられています。

また、年金関係の書類を配達できないなどと言つて、運送会社を名乗り、職業や会社名などの情報を入手しようとする電話があったというお問い合わせも寄せられています。

日本年金機構職員及び委託事業者が訪問する際は、必ず写真付身分証明書を携行し、お客様に提示いたします。

なお、委託事業者の訪問員が現金をお預かりすることはありません。

不審な点を感じたら、できるだけ一人に対応せず、相手の名前や所属、用件を

聞いて、メモを控えて家族等に相談して
ください。

怪しいなと感じたら、口座番号等の個人
情報をお話ししたり、現金を支払ったりせ
ず、お近くの年金事務所または警察へお
問い合わせください。

青梅年金事務所
0428(30)3410

環境・まちづくり

蚊の発生源対策をお願いします



東京都では、蚊が本格的に発生する前
の6月を「蚊の発生防止強化月間」とし
て集中的な啓発活動を実施します。デン
グ熱やジカウイルス感染症などの蚊が媒
介する感染症の発生を未然に防止するた
めには、日頃から蚊の発生を抑制するこ
とにも、蚊にさせられないようにすること
が大切です。皆さんで協力し、身のまわ
りの蚊の発生防止に取り組みしましょう。

生活安全安心課 環境リサイクル係
042(588)5068
福祉保健局 環境保健衛生課
03(5320)4391

除草剤を使用する際の注意事項



住宅地等で除草剤を使用するときは、近
隣に迷惑にならないように注意しなす。

特に噴霧タイプの除草剤は、風向きな
どによって近所の花壇や鉢植え等に影
響を与えてしまうことがあります。また、
洗濯物が汚れたり臭い等による健康被害
など、思わぬ近所トラブルにもなりか
ねません。製品の説明書にかけられている
使用方法をよく確認し、近隣に気を配り
ながらご使用ください。

生活安全安心課 環境リサイクル係
042(588)5068

循環組合の焼却灰の放射性物質測定結果

東京たま広域資源循環組合は、日の出
町内のエコセメント化施設へ搬入する焼
却灰(主灰・飛灰・飛灰固化物)の放射
性物質濃度、二ツ塚処分場とエコセメン
ト化施設周辺の空間放射線量の測定を
行っています。

4月5日〜26日に行った調査結果は、
全ての調査で基準値以下でした。

なお、測定した数値は、企画財政課で
ご覧いただけます。

企画財政課 企画係 042(588)4117

税金

6月の夜間・休日の納税窓口開設日

夜間 6月15日(木)

午後7時30分まで



休日 6月17日(土)、18日(日)

午前9時〜午後1時まで

税務課 納税係
042(588)4107

令和5年度課税・非課税証明書を
発行します

6月7日(水)から、令和5年度課税・非
課税証明書を発行します(給与からの特
別徴収(天引き)のみの方は5月17日か
ら発行)。発行を希望する方は、本人確
認書類(マイナンバーカードなど)をお
持ちのうえ、町民課窓口サービス係へ申
請してください。なお、被扶養者の方の
証明書は、所得金額が空欄になっている
場合があります。所得金額の表示が必要
な場合は、証明書の取得前に申告する
必要があります。

コンビニでの証明書発行は6月14日開
始となりますのでご注意ください。申告
をされていない場合、コンビニ交付の対
象外となります。家族
の方に扶養されている
方もコンビニ交付ご希
望の方は、申告が必要
となります。

税務課 住民税係
042(588)4105

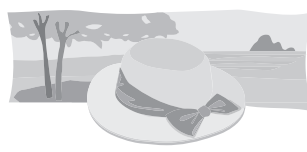

保険・年金

年金相談・お手続きの際はご予約を

日本年金機構の全国の年金事務所
は、年金相談や年金請求手続きについて
「予約相談」を行っています。お待ち
いただく時間の少ない予約相談をぜひご
用ください。

ご予約は、全国共通の予約専用受付電
話☎「0570(05)4890」またはお
近くの年金事務所にお申し込みください。
お申し込みの際は、基礎年金番号のわ
かるもの(年金手帳や年金証書など)を
ご用意ください。

予約相談希望日の1カ月前から前日ま
で受付しています。
青梅年金事務所
0428(30)3410

催し

第19回 ひので夏まつり

町の伝統行事となり、
新たな文化の創造と地
域の活性化を目的とす
る「ひので夏まつり」
を4年ぶりに開催し
ます。

郷土芸能や花火大会のほか、模擬店も



△前回の様子



出店します。詳細は、後日全戸配付するパンフレットをご覧ください。皆さんのご来場をお待ちしています。

期日 7月29日(土) ※荒天中止
場所 平井中学校校庭



日の出町のひでちゃん

協賛のお願い
事業の円滑な運営と元気あふれる明るいまちづくり実現のため、趣旨に賛同いただける方の協賛を募ります。

協賛金は原則、一口1万円です。6月28日(水)まで実行委員会にて受け付けていますので、ご協力をお願いします。

出店者募集

夏まつりを一緒に盛り上げてくださる出店者を募集します。

日時 7月29日(土)午後6時30分～8時30分
場所 平井中学校 ※荒天中止

内容 飲食物などの出店販売
禁止 風紀を乱すような内容のもの

対象 町内に住所または事務所がある個人・団体を優先／主催者が認めた団体

出店数 15店舗程度
費用 1万円(テント1張、パイプいす2脚、テーブル2台、コンセント1口、照明込)



申込 企画財政課窓口で申込書を記入(午前8時30分～午後5時15分 正午～午後1時・土日は除く)

※申込書は6月1日以降町ホームページにも掲載します。

▼6月12日(月)まで
※決定は6月14日(水)までに電話で連絡します。

問 ひので夏まつり実行委員会事務局
(企画財政課企画係) ☎042(588)4117

オオムラサキ見学会参加者募集



日の出町では、東京たま広域資源循環組合と協働で、オオムラサキの見学を含め、普段一般開放されていない谷戸沢処分場内のガイドツアーを開催します。今年度も新型コロナウイルス感染症防止のため、各回入れ替え制で行います。

日時 7月1日(土)

第1回 午前9時10分～10時40分
第2回 午前10時45分～午後0時15分
第3回 午後2時～午後3時30分

定員 各回10人

場所 谷戸沢処分場

対象 町内に住の方(小学生以下の場合保護者同伴)

申込 はがき、メール、FAXのいずれかの方法で、生活安全安心課「オオムラサキ見学会希望」と明記の上参加を希望される方全員の ①氏名(フリガナ) ②年齢 ③性別 ④住所 ⑤電話番号 を明記してお申し込みください。

締切 6月12日(月)午後5時 応募多数の場合抽選となります。当選者の1回から3回の振り分けは人数を調整しこちらで行います。

応募先メールアドレスおよびFAX番号
☐ kankyou@town.hinode.tokyo.jp
FAX 042(597)4369 詳細はホームページをご覧ください。

※ガイドツアーでは1時間程度歩きます。動植物の採取等は禁止です。

問 生活安全安心課 環境リサイクル係
☎042(588)5068

第2回ポッチャ



ひのでちゃんカップを開催します

日時 6月25日(日) 午前9時～正午
会場 やまびこホール

(日の出町大久野1-165の2)

対象 チームメンバー全員が日の出町在住・在学・在勤のいずれかに該当する3名からなるチーム(詳細は募集要項参照)

定員 9チーム(申込多数の場合は抽選)
持物 室内用運動靴・タオル・飲料

※駐車場の数に限りがございます。なるべく徒歩又は公共交通機関でお願いします。

申込 参加申込書に必要事項を明記して、窓口・FAX 042(597)6698・☐ bunka@town.hinode.tokyo.jp で申込

開催要項、参加申込書は町ホームページからダウンロード可。文化スポーツ課窓口でも配布しています。



町HP(募集要項含む)
は「コチラ」
申込受付期間
6月1日(木)～19日(月)

運営協力 日の出町スポーツ推進委員会
問 文化スポーツ課 スポーツ振興係
☎042(588)5806

第29回いきいき生活座談会

モンタ博士と歩く「てくてく散歩」

主催 日の出町包括支援センター

草花や昆虫に詳しい「モンタ博士」と森田先生の解説を聞きながら、日の出町の自然の豊かさを実感しませんか?

日時 6月20日(火) 午前10時～11時
集合場所 役場玄関前

定員 15人(先着順)

対象 町内に住・在勤の方
費用 無料

講師 森田弘文氏
(日本女子大学非常勤講師)

雨天の場合 ひのでグリーンプラザ 1階多目的ホール

室内で草花を使って遊んだり、実験したりします。

申込 6月1日から、問い合わせ先に電話でお申込みください。(平日 午前10時～午後5時)

問 日の出町包括支援センター
☎042(597)2200



青少年委員事業 「知力・体力・チーム力・集中力を競うゲームに挑戦しよう」

主催 日の出町青少年委員

からだ全体を使ったゲームに挑戦してみませんか？
チームで協力して優勝を目指しましょう。



日時 7月2日(日)
午後1時～3時

場所 日の出町やまびこホール

対象 町内在住小学1年生～中学3年生
定員 50人

費用 100円(保険代込み)
申込締切 6月16日(金)必着

申込 電話・(FAX) 597-6698)・

✉ bunka@town.hinode.tokyo.jp
電子申請でのお申込みは、二次元コードからwebにアクセス

申込時必要事項

- ①氏名(ふりがな) ②住所 ③年齢 ④生年月日 ⑤電話番号 ⑥学校名・学年
- ※未就学児は参加不可となります。

申込・問

文化スポーツ課
社会教育係
042(588)5794



青少年委員事業 夏休み自然体験教室 「ラフティング体験」

主催 日の出町青少年委員



学校や年齢を超えた交流と自主的な活動を通し、心と体で大自然を感じることで、たくましく生きる力を養います。

日時 8月3日(木) 午前7時～午後5時15分(予定) 午前6時45分集合

場所 埼玉県秩父郡長瀬町長瀬

集合場所 日の出町役場南側職員駐車場

対象 町内在住小学3年生～中学3年生
定員 24人(最低催行人数15人)

費用 5千円(保険代込み)
申込締切 6月22日(木)必着

申込 電話・(FAX) 597-6698)・

✉ bunka@town.hinode.tokyo.jp
電子申請でのお申込みは、二次元コードからwebにアクセス

申込時必要事項 ①氏名(ふりがな)

- ②住所 ③年齢 ④生年月日 ⑤電話番号 ⑥学校名・学年

※参加者決定後、自己都合によりキャンセルされる場合はキャンセル料がかかる可能性がありますのでご注意ください。

※抽選となった場合、お友達同士などで一緒に当落選の申込を受付することはできません。当選後にキャンセルされる場合は指定の期日までにご連絡ください。

さい。

申込・問

文化スポーツ課
社会教育係
042(588)5794



スポーツ協会からのお知らせ

日の出町スポーツ協会の
スポーツ教室に参加しよう

①ソフトテニス教室

日時 6月17日(土) 午前9時～11時

ソフトテニス連盟

090(4724)9564

②ミニソフトボール教室

日時 6月10日(土) 午前10時～正午

③シニアスローピッチソフトボール交流大会

日時 6月25日(日)

午前9時～午後2時

(予備日7月2日(日))

※大会要項等はスポーツ協会HP参照

②③ソフトボール連盟

090(6140)8191

④ジュニア硬式テニス教室

日時 6月11日(日)、18日(日)、25日(日)

午後1時～3時

⑤初心者及びシニア硬式テニス講習会

日時 6月21日(水)

午前9時～11時

④⑤硬式テニス協会

080(5464)1306



場所 ①④⑤スポーツパークテニスコート

②③町民グラウンド

対象 ①④小・中学生 ②小学生 ③シニア ⑤初心者及びシニア

問 NPO法人日の出町スポーツ協会

070(7545)5111

✉ info@hinode-sports.org

スポーツ協会

二次元コード



デジタル分野の魅力発見

「オフィスツアー」参加者募集

主催 東京都生活文化

スポーツ局



日時

①7月25日(火)／大日本印刷株式会社

②7月28日(金)／SSCK株式会社

③8月3日(木)／株式会社NTTデータ

対象 都内在住・在学の子中高生

締切 6月30日(金)

デジタル分野への女性参画を促進することを目的とした事業です。

詳細はHPをご覧ください。

問 東京都生活文化

スポーツ局

03(5388)

3189



日の出町社会福祉協議会からのお知らせ

つきほら参加者募集中です

「ごみ拾いで町も心もきれいに」

毎月1回、ごみ拾いのボランティア活動をしています。地域のみなさんとゴミ拾いをして町も心もスッキリしてみたい方はぜひ「つきほら」に一緒に参加しませんか？事前申込みは不要ですので、直接現地に集合してください。※雨天中止
日時

①6月16日(金) 午前10時～11時

日の出町役場広場集合(宿通り沿いをごみ拾いします)

②7月21日(金) 午前10時～11時

③8月18日(金) 午前10時～11時

本宿老人福祉センター集合(切手整理をおこないます) ※ごみ拾いはしません
持物 はさみ

テント譲ってください



ご家庭で使わなくなったキャンプ用テントがありましたら、是非譲ってください。日の出町ボランティアセンターでは、集まったテントを使って秋頃に親子で参加できる「キャンプ講座」を計画しております。たくさんの方に参加していただけるようにテントの提供にご協力をお願いいたします。

募集テントの詳細

▼4名用以上のキャンプ用テント

壊れていないもの

日の出町社会福祉協議会

ボランティアセンター

☎042(597)6187

50

成年後見制度講演会



制度の基本的なことから、どのような時に制度が必要になるのかなど、成年後見制度の基礎知識をわかりやすく説明します。

講師 弁護士法人

多摩パブリック法律事務所

所長 弁護士 西畠 正氏

日時 6月21日(水)

午後2時～3時30分

場所 日の出町役場3階第1・2会議室

持物 筆記用具

費用 無料

定員 40人

申込 電話、社会福祉協議会ホームページ、二次元コードから申込

☎042(588)4511

日の出町社会福祉協議会

成年後見センターひので

☎042(588)4511

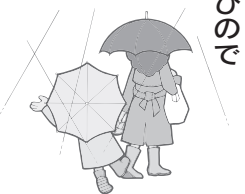

募集

日の出町議会議員選挙の執行に伴い、

会計年度任用職員(選挙事務)を募集します

募集します

募集人数 若干名

業務内容 投・開票所使用備品の準備及び整理 期日前投票事務補助(受付含む) その他必要と認められる業務など

任用期間 7月下旬から8月下旬

勤務日数 週3日～5日程度

(準備状況によっては変更有)

勤務時間

・平時 午前9時～午後4時(予定)

・期日前投票期間

(A) 午前8時15分～午後2時15分

(B) 午後2時15分～午後8時15分

※状況により変更する場合がございます。

報酬等

原則時間額報酬制、時給1,073円

通勤費用、超過勤務手当

選考申込方法

書類選考及び面接となります。「日の出町会計年度任用職員採用選考申込書」(写真貼付)(HPでダウンロードまたは総務課窓口で入手可)を郵送または直接持参してください。

受付締切 6月30日(金)

☎042(588)4114

総務課 庶務係

☎042(588)4114

☎042(588)4114



放課後子ども教室スタッフ募集中

日の出町では各小学校で毎週水曜日の放課後に、小学校の教室や体育館等を利用し、子ども達の安全で安心な居場所を提供する「放課後子ども教室」を実施しております。昔あそびや工作、手芸、将棋やランプゲームなど、特技や趣味などを生かして、子ども達と一緒に楽しく遊びませんか？

70代の方や大学生、小学校へ通う子供の保護者など、幅広い方々が活躍されており、資格等は必要ございませんので、是非ご協力をよろしく願っています。

コーディネーター

・活動内容 教室全体のとりまとめ等

・活動時間 午後1時15分～4時15分

・謝礼金 1時間1,480円

協働活動サポーター

・活動内容

教室サポートや子どもの見守り

・活動時間 午後1時45分～3時45分

・謝礼金 1時間1,072円

※活動時間は学校の時程により1時間早く活動する日があります。

☎042(588)5794

町ホームページ

文化スポーツ課

☎042(588)5794



官公署

2023年度無料法律相談会

お金のトラブル、不動産関係、相続、離婚、成年後見、事業者向け法務、労働問題、刑事事件、債務整理など幅広い種類の案件を取り扱っていますので、お気軽にご相談ください。

※多摩パブリック法律事務所は「市民の法的かけ込み寺」として、東京弁護士会による支援のもと設立された都市型公設事務所です。

日時 6月24日(土)

午前10時～午後4時 1枠30分

場所 多摩パブリック法律事務所 (立川市)

対象 当事務所の利用が初めての方

定員 28人

申込 6月5日(月)から受付開始 (定員になり次第締切)

問 多摩パブリック法律事務所

☎042(548)2450

(午前9時30分～午後5時まで 土日・祝日は除く)

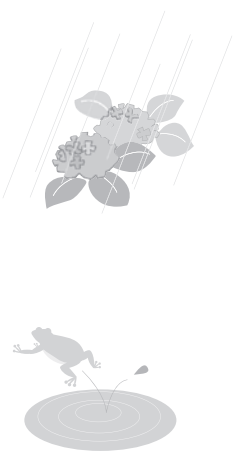

閲覧申出者の状況を公表します

住民基本台帳法第11条の2第12項の規定により、令和4(2022)年度閲覧申出の状況を公表します。

閲覧申出者	利用目的の概要	閲覧日	閲覧範囲
一般社団法人 中央調査社 会長 境 克彦	東京都政策企画局が実施する「都民生活に関する世論調査(令和4年度第1回世論調査)」の対象者抽出のため	令和4年 5月20日	大字平井に在住する満18歳以上(平成16年1月2日以前生まれ)の男女20人
一般社団法人 輿論科学協会 理事長 井田潤治	総務省が実施する「通信利用動向調査(統計法に基づく一般統計調査)」の対象者抽出のため	令和4年 7月20日	町内に在住する 令和4年4月1日現在 20歳以上の男女172人
一般社団法人 輿論科学協会 理事長 井田潤治	東京都生活文化局が実施する「令和4年度都民のスポーツ活動に関する実態調査」の対象者抽出のため	令和4年 8月23日	大字大久野幸神に在住する 満18歳以上の男女20人
株式会社 インターネット 代表取締役 土井雅晴	東京消防庁が実施する「消防に関する世論調査」の対象者抽出のため	令和4年 8月25日	大字平井に在住する 満18歳以上の男女12人
一般社団法人 輿論科学協会 理事長 井田潤治	東京都政策企画局が実施する「自動車利用と環境に関する世論調査(仮称)」(令和4年度第3回目世論調査)の対象者抽出のため	令和4年 9月15日	大字平井道場に在住する 満18歳以上の男女20人
一般社団法人 中央調査社 会長 境 克彦	農林水産省消費・安全局が実施する「令和4年度食育に関する意識調査」の対象者抽出のため	令和4年 10月7日	大字平井に在住する 満20歳以上の男女25人
株式会社 サーベイリサーチセンター 代表取締役 藤澤士朗	東京都子政策連携室が実施する「子供に関する定点調査」の対象者抽出のため	令和5年 3月14日	大字平井に在住する 子供の男女21人

問 町民課 窓口サービス係 ☎042(588)4108

(有料広告)

得意技術!
何かと来やすいお顔のお店

あきる野 さくらサロン
☎042-550-3050 予約制

お顔のシワ・タルミ・ゆるみを
早く若々しく創るサロン☆

中高年の方も
若い方もオススメ!

1回 8,000円 (初回) (お試し期間) (施術期間)
↓
1回 5,000円 (税込) 1ヶ月半 3回 2時間
(通常は4週間～3ヶ月に一度来店ペース)

問 企画財政課 財政係 ☎042(588)5015

ていただきます。いただいた寄附金は、有効に活用させていただきます。



100,000円
三吉野工業団地 懇話会 様

ご寄附



特定健康診査等 日程表

ご自身の健康チェックのため、年に1度の

健診を受けましょう！ぜひ、毎年健診を受けてご自身の健康状態を確認してください。

若年健康診査を除き対象の方には事前に受診券等の案内を送付します。

※新型コロナウイルス感染症の影響により、日程等が変更になる可能性があります。



日の出町のひのでちゃん

種類 (保険)	国民健康保険 特定健康診査 (日の出町国民健康保険)		後期高齢者 健康診査 (日の出町後期高齢者医療保険)
対 象	(年 齢) 40 歳～68 歳 (生年月日) 昭和30年4月1日 ～昭和59年3月31日	(年 齢) 69 歳～74 歳 ・75 歳(一部の方) (生年月日) 昭和23年9月1日 ～昭和30年3月31日	(年齢) 76 歳以上 ・75 歳(一部の方) (生年月日) 昭和23年8月31日以前 ・後期高齢者医療保険における障害 者認定を受けられた65 歳～74 歳
受診券等	7月下旬に郵送予定	5月下旬に郵送済 ※届いていない方はお問合せください	8月下旬に郵送予定
場所・期間	日の出ヶ丘病院 8月4日(金)～6日(日) 保健センター 8月8日(火)～10日(木)	町内指定医療機関 6月1日(木)～7月31日(月) 詳細は郵送書類参照	町内指定医療機関 9月1日(金)～10月31日(火) 詳細は郵送書類参照
特定保健指導	特定健康診査の結果でメタボリックシンドロームの予防と改善が必要とされた方を対象に特定保健指導を実施します。 (詳細は、町が委託した業者から郵送される書類をご覧ください)		—

種類 (保険)	若年健康診査 (種別不問)	生活保護世帯健康診査 (無保険)	
対 象	(年 齢) 16 歳～39 歳 (生年月日) 昭和59年4月1日 ～平成20年3月31日	(年 齢) 40 歳～68 歳 (生年月日) 昭和30年4月1日 ～昭和59年3月31日	(年 齢) 69 歳以上 (生年月日) 昭和30年3月31日 以前
受診券等	受診券郵送なし ※予約が必要です。詳細は広報7月 号でお知らせします。	7月下旬に郵送予定	5月下旬に郵送済
場所・期間	日の出ヶ丘病院 8月4日(金)～6日(日) 保健センター 8月8日(火)～10日(木)	日の出ヶ丘病院 8月4日(金)～6日(日) 保健センター 8月8日(火)～10日(木)	町内指定医療機関 6月1日(木)～7月31日(月) 詳細は郵送書類参照

健康診査内容

基本	問診票・理学的検査(身体考察)・身体測定(身長、体重、BMI、腹囲)・血圧測定(収縮期血圧・拡張期血圧)・血液検査(中性脂肪、HDL、LDL、GOT、GPT、γ-GTP、空腹時血糖、HbA1c)・尿検査(糖、たんぱく)	追加	貧血検査(ヘマトクリット、血色素量、赤血球数)腎機能検査(血清クレアチニン、尿酸)
詳細	貧血検査(ヘマトクリット、血色素量、赤血球数)・心電図検査・眼底検査(75歳以上は実施しない)・血清クレアチニン検査 ※健診結果等から医師の判断で実施	◆若年健康診査(16歳～39歳)では実施しません	

注意事項

- ・当日は食後10時間以上空けて、脱着しやすい服装で受診してください。
(お薬を服用中の方は、事前に主治医にご相談ください)
- ・前日の飲酒や激しい運動は控えてください。
- ・受診費用は無料ですが、結果により医療機関への再受診が必要となる場合があります(再受診の費用は自己負担)。
- ・施設入所中、長期入院中、妊産婦、転出、受診日に日の出町国民健康保険資格喪失等の方は対象外です。受診費用(約1万円)は後日請求いたします。

その他

- ・社会保険等の被用者保険(日の出町国民健康保険・後期高齢者医療保険以外)にご加入されている方は、そちらへ直接お問い合わせください。
- ・ひのでちゃん行政カード対象事業(100ポイント)。 ※後日、保健センターで加算。
- ・受診券等が届かない場合はお問い合わせください。(4月上旬以降に国民健康保険に加入された方など)
- ・若年健康診査は、町内在住者で、職場・学校などでの健康診断や人間ドックを受診する機会がない方が対象(要予約)。
- ・若年健康診査は、事前に受診券の郵送はありません。

問 いきいき健康課 健康推進係(保健センター) ☎ 042(588)5426(直通)

問 保健センター ☎ 042(588)5426

いぎいぎ健康情報!!

♪お母さんと子どもの健康【会場・保健センター】 ※各事業へ母子手帳は必ずご持参ください。

事業名	期日	時間	会場	申込など
50 両親学級平日クラス 助産師の講義(出産の経過・妊娠中の過ごし方・母乳育児)	6/1(木)	13:30~15:30	保健センター	申込 予約制 ※1名での参加可能 持物 筆記用具・飲物・母子手帳
乳幼児歯科相談	①6/1(木) ②7/6(木)	9:00~10:15	保健センター	申込 予約制 ※対象者の事前通知有
妊婦歯科健診	7/6(木)	10:30~11:00	保健センター	申込 予約制 持物 母子手帳
母子相談事業	①6/2(金) ②7/7(金)	9:30~11:30	保健センター	申込 予約制 持物 母子手帳・バスタオル
5歳児歯科健診	6/15(木)	9:00~10:15	保健センター	申込 予約制 ※対象者の事前通知有
1歳6ヵ月児健診	6/9(金)	13:00~13:15	保健センター	申込 予約不要 ※対象者の事前通知有。時間は対象者に通知済。
離乳食教室(初期) 基本の野菜スープの作り方 実習と試食	6/13(火)	9:45~11:30	保健センター	申込 予約制 持物 母子手帳・エプロン お母さん以外のご家族の参加もお待ちしております!

▶健診の詳細は、こちらからアクセスし、ご確認ください



▶離乳食教室の詳細



♪学習・栄養【健康全般に関する学習・体操など】(費用無料)

事業名	期日	時間	会場	申込など
50 健康栄養相談	①6/2(金) ②7/7(金)	9:00~11:30	保健センター	ご自身、ご家族の健康について歯科衛生士(6月のみ)管理栄養士・保健師に個別相談ができます。 1人30分。 申込 予約制 持物 室内履き

♪運動【各専門の講師による運動】(費用無料)

事業名	期日	時間	会場	申込など
50 中国体操	6/19(月)	10:00~11:30 40歳以上	保健センター	“練功十八法”呼吸と動きをつなげて、からだ全身で気持ちよさを感じられる運動です。 申込 予約制 定員 15人 講師 敎使河原麻美氏 持物 室内履き
50 リフレッシュ体操(歯科)	6/22(木)	10:00~11:30 40歳以上	保健センター	講師による軽い体操、リフレ-ジョン。 申込 予約制 定員 15人 持物 室内履き 講師 敎使河原麻美氏 6月は歯科衛生士によるオーラルフレイルのお話あり
50 スクエアステップ	6/8(木)	10:00~11:30 (※)	平井・生涯青春ふれあい総合福祉センター	リズムに合わせてステップしながら歩く脳トレ 申込 予約制 定員 12人 講師 敎使河原麻美氏
50 健康教育(歯科)	6/15(木)	13:30~15:00	大久野老人福祉センター	保健師による健康学習、自宅でできるストレッチ体操 申込 予約制 定員 10人
50 水中歩行教室	毎週月・水曜日	14:00~15:30 (※)	平井・生涯青春ふれあい総合福祉センター	申込 要予約(当日正午まで厳守)ふれあいセンター直接・電話申込 ☎ 042(597)4040 各定員 8人(男性限定:8人) 講師 岡友紀氏 持物 水着、水泳帽、タオル、飲物
50 男性限定水中歩行教室	6/14(水) ・28(水)			

学習・栄養・運動の対象: 町内在住おおむね40歳以上/(※)おおむね60歳以上
持物: 運動できる服装、タオル、飲物 50マーク: ひのでちゃん行政カード元気健康ポイント対象事業



(有料広告)

事前予約制

目の出あきる野眼科

第1日曜日午前 診察あり

受付時間	月	火	水	木	金	土	日
9:00~12:30	●	●	●	○	●	●	△
15:00~18:00	●	●	●	-	●	-	-

△: 第1日曜日午前は診察します。
○: 第2、第4木曜日午前は診察します。
【休診日】木曜日午後、土曜日午後、祝日、第2週以降の日曜日

院長 日本眼科学会認定専門医 安里 崇徳
【経歴】
・掛川市立総合病院(現 中東総合医療センター)
・静岡済生会総合病院
・中京病院
・長野県立こども病院
・JA 厚生連 小諸医療センター 眼科医長



地域に根差し
愛される医院を
目指します。

☎ 目の出町外出支援バス
9時から16時の毎時37分頃着

TEL 042-597-2222
【電話受付時間】午前9:15~午後15:15~
東京都西多摩郡日の出町平井405-5
コンタクトレンズ各メーカー取り扱いあり。



ぬりえコンテスト【小中学生対象】

詳しくは「じどうかんだより」
または「ポスター」もご覧ください。

☆作品受付…1日(木)～17日(土)

志茂町児童館、または、移動児童館でコンテスト用のぬりえをもらい、17日(土)迄に提出してください。

☆移動児童館 [時間はいずれも午後2:00～午後4:00]

本宿小…2日(金)

【会場：本宿地区学習等供用施設】

大久野小…7日(水)

【会場：やまびこホール】

☆投票期間…24日(土)～7/1日(土)

志茂町児童館内にて作品を展示しています。

☆結果発表…7/8日(土)午後2時から行います

掲示期間は7/29(土)までです。

☆作品受取り期間…8/5日(土)～8/31日(木)

受取り期間が過ぎると作品を処分するので、ご注意ください。

※行事は密にならないよう人数制限をしながら行います。状況により変更・中止になる場合があります。また、児童館に遊びにくる際は、検温にご協力をお願いします。

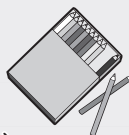

乳幼児親子対象

「みんなであそぼうの日」

14日(水) 午前10時30分～午前11時30分

(予約不要・出入り自由・無料)

行事がない日も児童館をご利用いただけますので、ぜひご利用ください。

☆利用者登録をお願いします☆

緊急時の連絡の為、利用者登録をお願いしています。年度ごとに更新しますので、児童館・子育て福祉課窓口・図書館・保健センターで配布している児童館利用者登録届に保護者が記入し、最初の来館時にお子さんに持たせてください。※利用者登録届は、町のHPからもダウンロードできます。

※登録しないで遊ぶことはできませんのでご注意ください。



▲利用者登録届
二次元コード

児童館利用案内

開館日	利用できる時間	対象
月～土	午前10時～11時50分	乳幼児の親子
曜日	午後1時30分～4時30分	小・中学生

*日曜日・祝日は休館です。/館内消毒作業のため正午から午後1時30分、および4時30分以降は遊ぶことはできません。

問 志茂町児童館 住所：平井 1254-1 ☎042 (597) 2547 [午前10時～午後5時/休館：日・祝]

図書館からのお知らせ

6月のご利用案内

www.town.hinode.tokyo.jp/

日の出町立
図書館

クリック

本館 ☎042(597)3496

開館日] 火～日曜日 午前10時～午後5時
休館日] 毎週月・第3火曜日(資料整理日)、祝日

★休館のお知らせ

6月8日(木)～20日(火)までの13日間は、蔵書点検等の館内整備のため休館となります。休館中は、おはなし会もありませんのでご承知ください。

利用者の皆様にはご迷惑をおかけいたしますが、ご了承をお願いいたします。



6月のおはなし会



対象	会場	開催日(毎週)	時間
0歳～4歳	図書館本館	木曜日	午前10時30分～11時
5歳～小学生		水曜日	午後3時30分～4時



声の録音CD



～「広報日の出」CD版の貸出を行っています。～

目の不自由な方を対象に、声のボランティア「セキレイ」さんが制作した、「広報日の出」CD版の貸出を行っており、ユーチューブでも配信しています。

また、「セキレイだより」も好評貸出中です。詳しくは、図書館までご連絡ください。



問 図書館 ☎042(597)3496



(有料広告)

歯科 / 小児歯科 / 矯正歯科 / 歯科口腔外科

イオンモール日の出すぐ隣の歯科医院です。外来診療はもちろん、外来に通うことが難しい方へ「訪問診療」も行っています。

お口のことでお困りのことがございましたらまずはお気軽にお電話ください。

- 土日も診療
- 訪問診療
- 駐車場完備
- バリアフリー

功生歯科医院

診療時間	月	火	水	木	金	土	日	祝
10:00～13:00	●	●	●	●	●	▲	休	休
14:30～19:30	●	●	●	●	●	▲	休	休
9:00～18:30 (訪問)	●	●	●	●	●	●	休	休

▲9:00～13:00,14:30～18:30

※日曜日体制整い次第診療再開します!

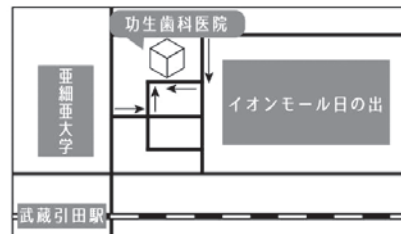

医療法人社団 周雅会

功生歯科医院

東京都西多摩郡日の出町平井239-7

☎0120-318-052

6月のカレンダー



日の出町お知らせメール

登録用モバイル端末メールアドレス二次元コード
<https://service.sugumail.com/hinode/>
 問 総務課 広聴広報係 ☎ 042(588)4116



1	木
2	金
3	土
4	日
5	月
6	火
7	水
8	木
9	金
10	土
11	日
12	月
13	火
14	水
15	木
16	金
17	土
18	日
19	月
20	火
21	水
22	木
23	金
24	土
25	日
26	月
27	火
28	水
29	木
30	金

第84回 ひので朝市
平井小学校 運動会

日の出町議会 第2回(6月)定例会日程

5月31日(水)	本会議(初日)	午前10時	議案審議
	予算決算常任委員会	本会議中	補正予算審査
6月2日(金)	本会議(2日目)	午前10時	一般質問
5日(月)	本会議(3日目)	午前10時	一般質問
6日(火)	本会議(4日目)	午前10時	一般質問
7日(水)	総務まちづくり常任委員会	午前10時	
8日(木)	厚生文教常任委員会	午前10時	
9日(金)	議会運営委員会	午前10時	
14日(水)	本会議(5日目)	午前10時	議案審議・委員長報告

問 議会事務局 庶務議事係 ☎ 042(588)5148

新型コロナウイルス感染症の感染対策にご協力をお願いします

広報6月号の内容は5月24日(水)時点の内容です。新型コロナウイルスの影響によりイベントの中止など内容に変更がある場合があります。

最新の情報はお問い合わせいただくか、ホームページ、お知らせメール、ツイッター等で発信してまいりますので、ご確認いただきますようお願いいたします。



総合相談(人権・行政・法律)開設 午後1時~4時 役場3階 会議室(予約は7日(水)午前9時~)

問 町民課 窓口サービス係 ☎ 042(588)4108

消費生活相談開設 午後1時~4時 役場教育センター2階 相談室 問 産業観光課 商工観光係 ☎ 042(588)4101

夜間納税窓口開設日 午後7時30分まで

休日納税窓口開設日 午前9時~午後1時

休日納税窓口開設日 午前9時~午後1時
父の日

ひのでカフェ ころろ 午後1時30分~3時

6月30日(金)
令和5年度 町都民税
第1期納期限

糖尿病予防 生活習慣病予防教室 午前9時30分~正午

ひので朝市

ひので朝市は、日の出町商工会員による即売会で、地元住民の皆様に安価で商品を提供して生活支援を行うと共に商工業の振興発展を図る目的で実施します。

第84回 日時 6月3日(土) 午前9時~11時
場所 ひのでグリーンプラザ

第85回 日時 7月1日(土) 午前9時~11時
場所 語らいとふれあい広場

中元セール抽選会(ひのでカード会抽選会)

最大1万5千円分の商品券が当たる抽選会を「ひので朝市」と同時開催します!「ひのでカード(満点カード)」をご持参のうえ、ご来場ください。

日時 7月1日(土) 午前9時~11時

場所 語らいとふれあい広場

問 日の出町商工会 ☎ 042(597)0270

休日の医療機関

※診療時間は全て午前9時~午後5時。
 ※診療は急患に限り診療し、往診はいたしません。
 ※歯科診療は、お問い合わせのうえ受診してください。



休日歯科診療	6月4日(日)	森田 歯科 医院	日の出町平井2069-2	042(597)5141
	6月11日(日)	ひらい 歯科 医院	日の出町平井971	042(597)5979
	6月18日(日)	日の出 歯科 医院	日の出町平井1233-1	042(588)8251
	6月25日(日)	中井 歯科 クリニック	あきる野市秋川2-10-2 シャルマン106号	042(558)4589



日の出町
「ひのでちゃん」

町の情報発信中!

是非 チェックしてね♪



日の出町
YouTube
チャンネル



日の出町公式
Twitter



ひのでトピックス

6月は「土砂災害防止月間」です。一瞬にして人命や財産を奪う土砂災害

土石流、地すべり、崖崩れなどの土砂災害のほとんどが、長雨や大雨が引き金となって起こります。

○土砂災害の前触れに注意しましょう。

- ・急に川の流れが濁り、流木が混ざり始める。
- ・沢や井戸の水が濁ったり、斜面から水がふき出す。
- ・がけに割れ目が見え、小石がバラバラと落ちてくる。

○土砂災害の被害に遭わないためには、日頃からの備えが大切です。

- ・非常持ち出し品を準備しておく。
- ・自宅や身近な場所の危険箇所や、避難所をハザードマップで確認しておきましょう。
- ・避難情報や気象情報から避難のタイミングや行動を考え、マイ・タイムラインを作成しましょう。



○風水害時は早めの避難を心がけましょう。

避難所を開設する際は、「防災行政無線」や「日の出町お知らせメール」で、その都度お知らせします。豪雨などで避難所への避難が困難な時は、崖から離れた部屋や頑丈な建物の2階など、少しでも安全な場所に移動しましょう。

避難所が過密状態になることを防ぐため、可能な限り、親せきや友人の家等への避難の検討もお願いします。

感染症の発症又は疑いがある場合は、健康状態に注意しながら避難してください。

土砂崩れや洪水などの恐れがなく、自宅で安全が確保できる場合は避難所に行く必要はありません。

○私有地の安全を確保するためには、日常の管理が重要です。

樹木の傾きや、落石等の異変を感じたら、早めの対応で災害を未然に防ぐことができます。

私有地の所有者の方は、ご自身のためだけでなく、第三者への安心のためにも、適正な維持管理をお願いします。

日の出町
お知らせメール



▲親戚や子供さんにも登録していただき連絡を取り合い、情報を共有しましょう。

日の出町
気象観測システム
<http://www.tenki.ne.jp/hinode/>



▲町ホームページの防災情報、日の出町雨量観測をクリックすると、役場で観測した雨量、風向風速と、肝要の里で観測した雨量が確認できます。

土砂災害等ハザードマップ

<https://www.town.hinode.tokyo.jp/0000000602.html>



▲町ホームページの防災情報をクリックすると、ハザードマップが確認できます。

キキクル（危険度分布）

https://www.jma.go.jp/bosai/#pattern=rain_label



▲気象庁ホームページで、大雨による災害（土砂災害、浸水害、洪水害）の危険度の高まりを確認できます。

問 生活安全安心課 防災コミュニティ係
☎ 042 (588) 5067

日の出町シルバー人材センター 会員募集!



日の出町シルバー人材センターでは
第27自治会館で
「包丁研ぎ」を行います!

日時 6月16日(金) 10時~14時
会場 第27自治会館 ※駐車場なし
費用 包丁1本 500円~

問 日の出町シルバー人材センター
☎ 042(597)0501

町内在住の60歳以上で、健康で働く意欲のある方や、地域社会で知識や経験を活かしたい方が会員になって活躍されています。

仕事のご依頼、入会したい方、お気軽にご相談ください。(平日9時から17時)

亜細亜大学と「災害時における避難所等施設利用に関する協定」を締結しました

「災害時における避難所等施設利用に関する協定書」締結式
亜細亜大学 日の出町



問 生活安全安心課 防災・コミュニティ係 ☎ 042(588)5067
環境リサイクル係 ☎ 042(588)5068

